

DI 320864

INTERN

Verbeteringswerken en rivieren
Hollandschen IJssel

gegevens en eenige aantekeningen
betreffende de uitvoering der wer-
ken tot verbetering van
den Hollandschen IJssel

Bijlagen

1942

D 2556

D 2556

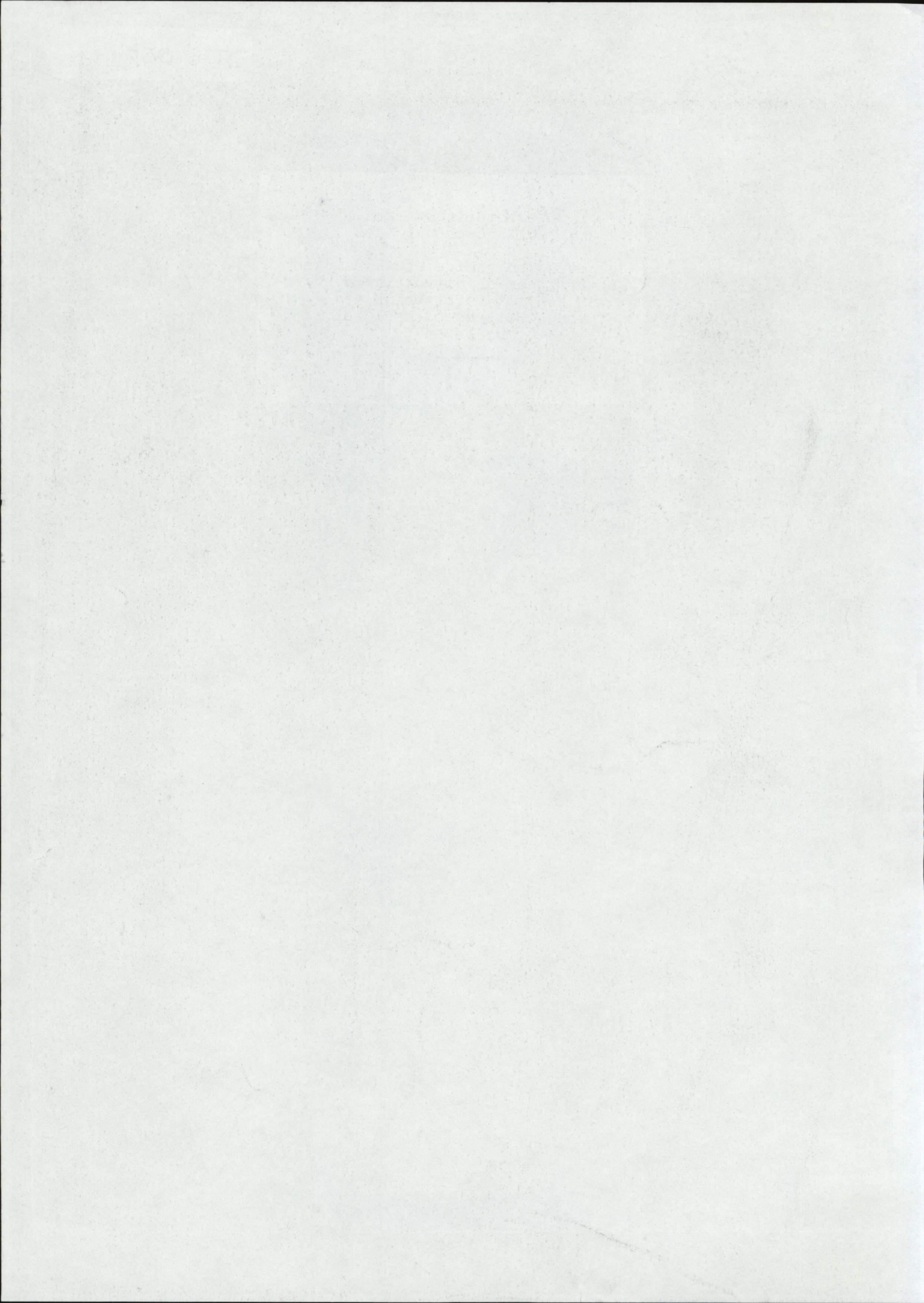

C 1627-2

b

C1627-2



Rijkswaterstaat
Rijksinstituut voor
Integraal Zee- en
Afwatwaterbeheer en
Documentatie
Postbus 17
8200 AA Lelystad

BEHOORT BIJ RAPPORT

D 255

OPNAME TEN BEHOEVE VAN DE VERGUNNING VAN HET
 HOOGLEEMRAADSCAP „DE KRIMPENERWAARD" VAN
 28 JANUARI 1939 ART. 15.

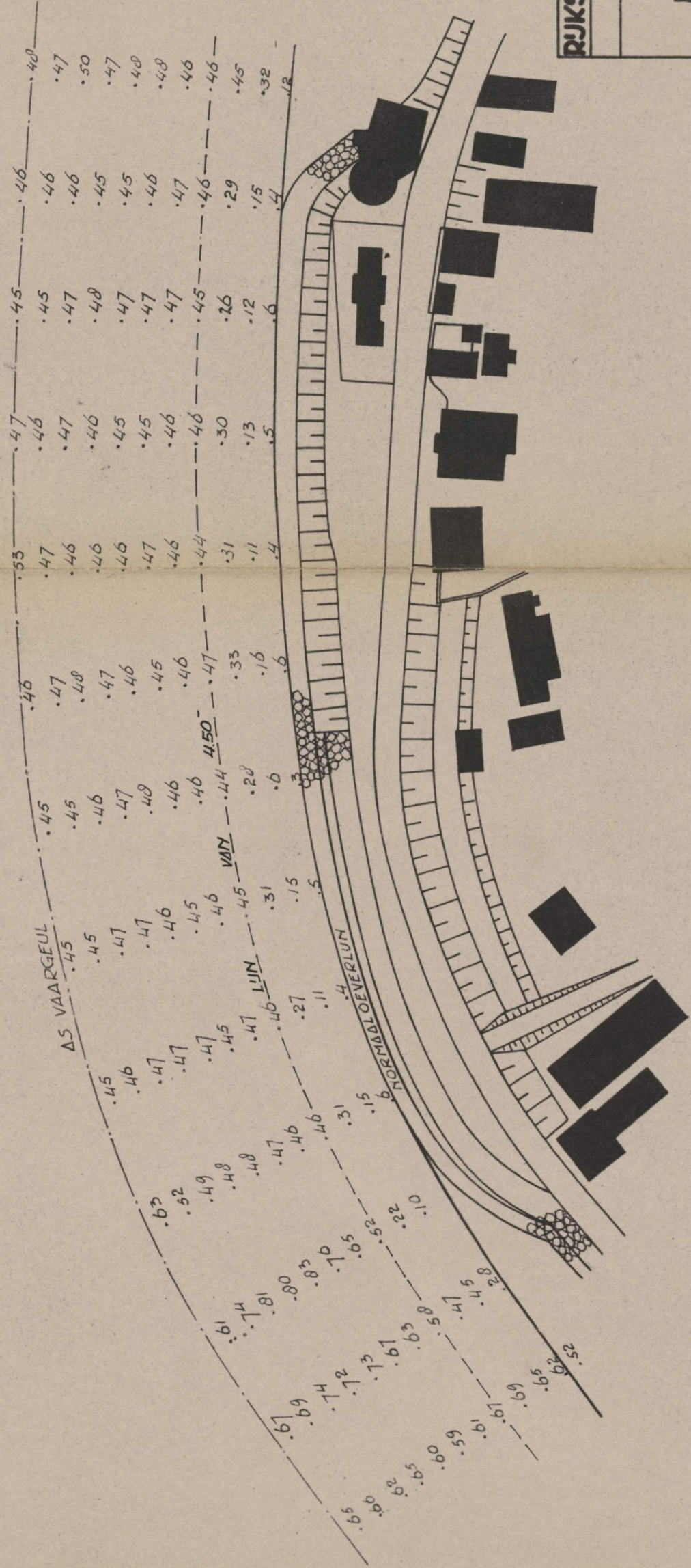
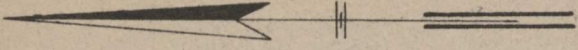

PEILINGEN IN d.M. BENEDEN N.A.R.
 RIJKSWATERSTAAT
 BIBLIOTHEEK
 DIR. BEN. RIVIEREN

RIJKSWATERSTAAT-DIR. BENEDENRIVIEREN
 WERKEN
 VERBETERING
 HOLLANDSCHE IJSSEL
 OEVERPEILINGEN MOLENPLAATS

OPN. D.D. 26 AUG. '41 GET. PAR. V.D.H. D.D. JAN. '42
 PAR. AH GEZ. PAR. V.D.H.

SCHAAL 1:1000 BIJLAGE 3

K.N.R. FORM. A 2 REG.N.R.

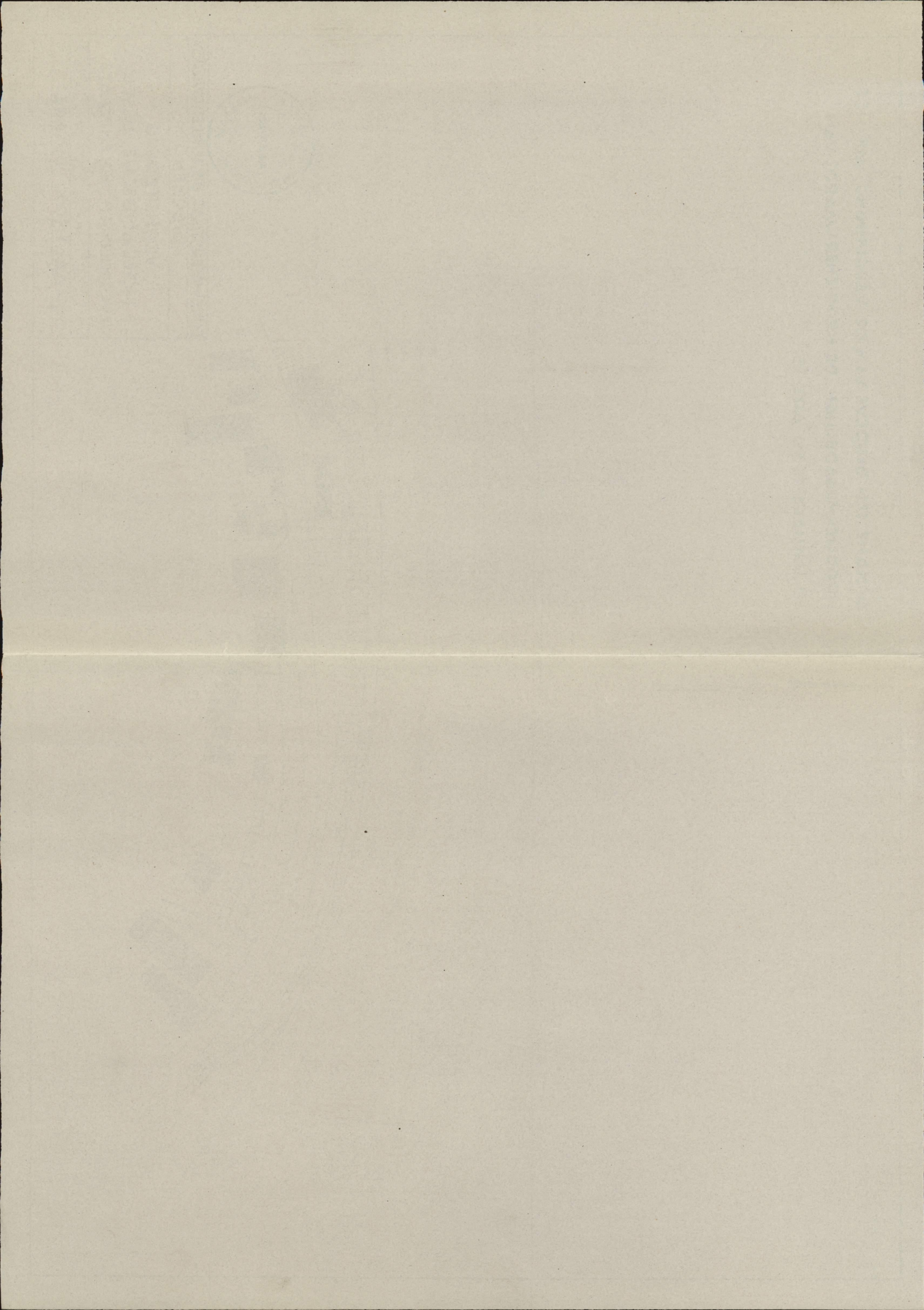

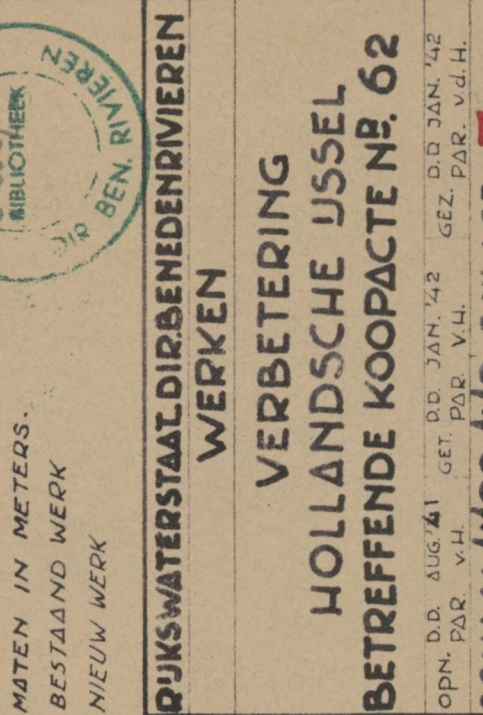
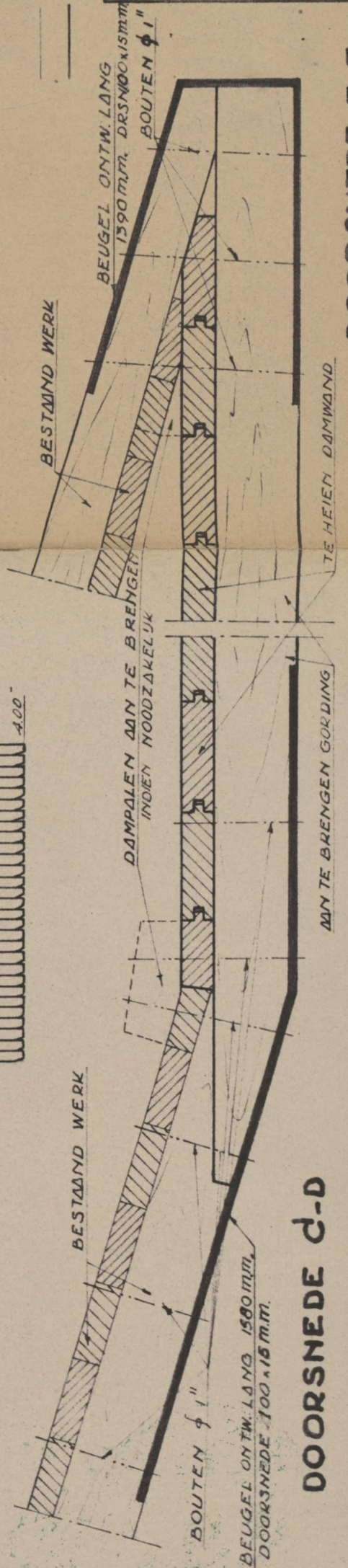
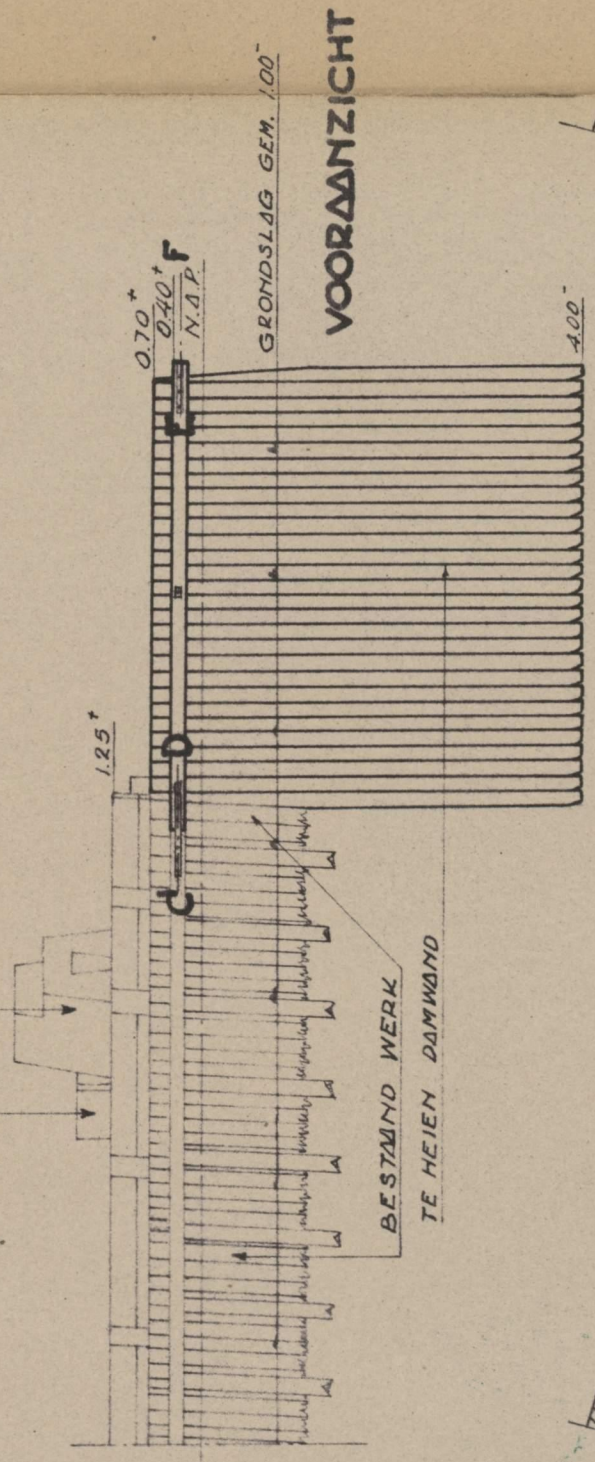
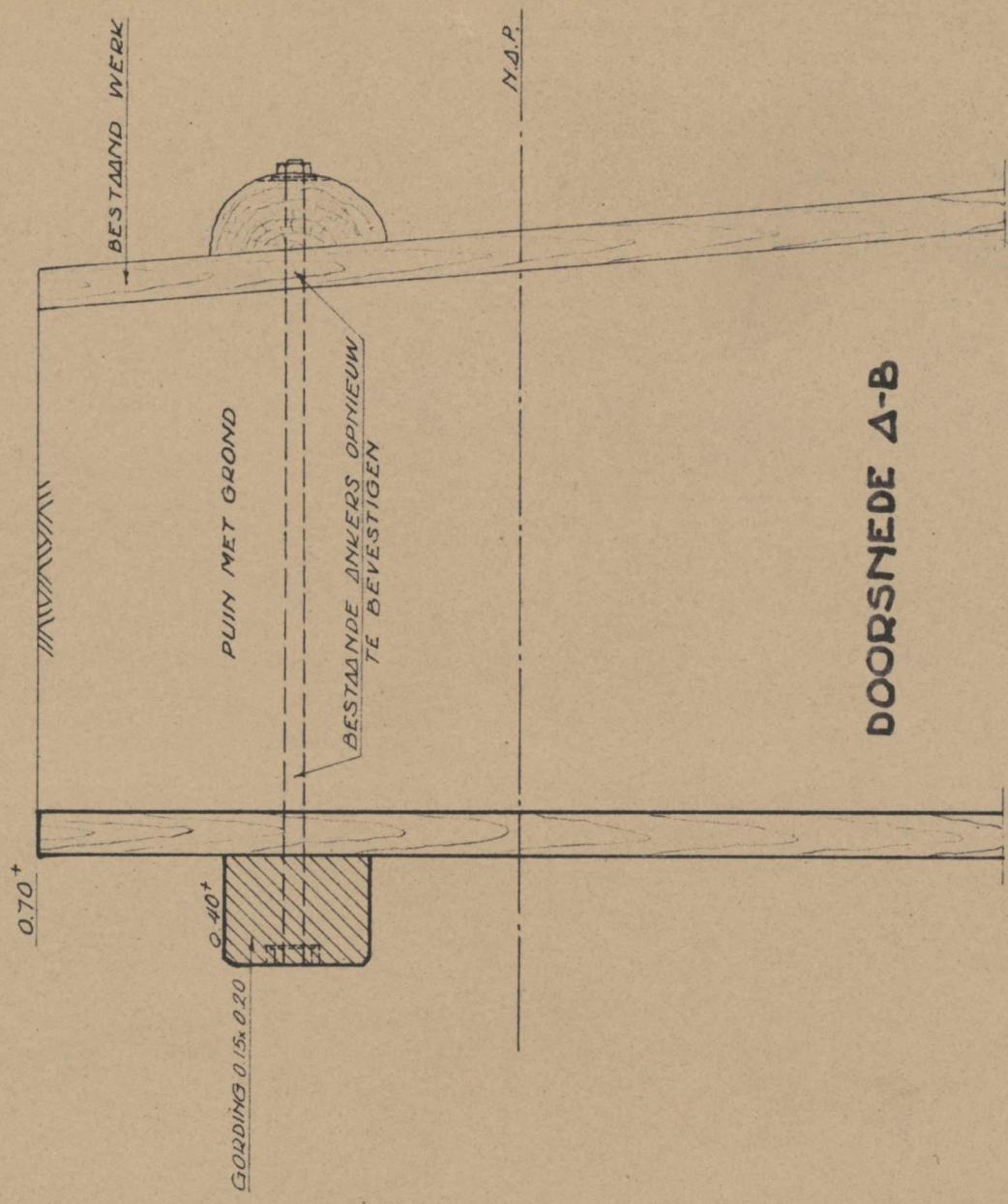
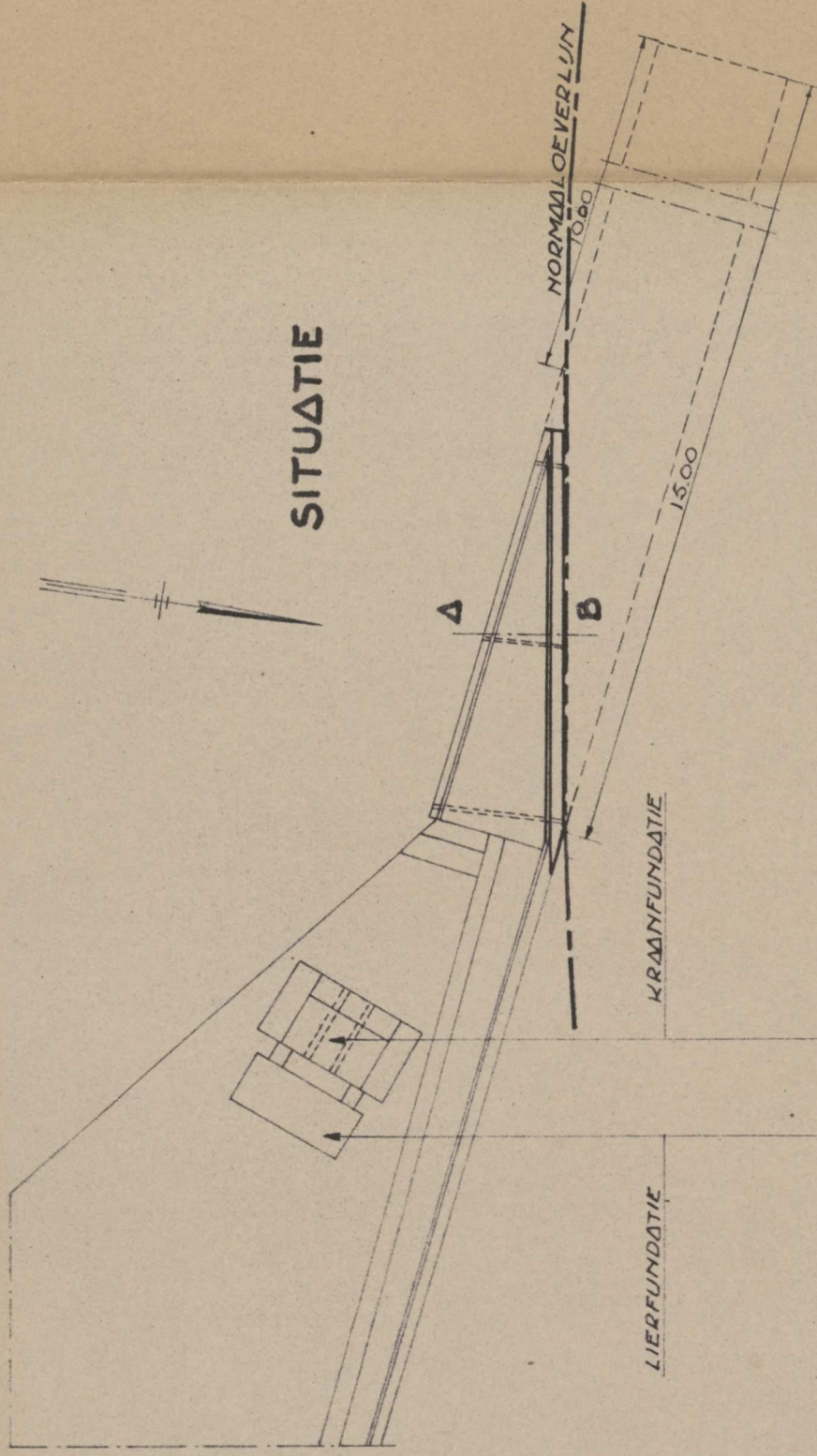

VERKLARING.

HOOGTEMATEN T.O.V. N.A.P.
 MATEN IN METERS.
 ——— BESTAAND WERK
 ——— NIEUW WERK



RIJKSWATERSTAATDIJBENEDENRIVIEREN
WERKEN
VERBETERING
HOLLANDSCHE IJSSEL
BETREFFENDE KOOPACTE N^o. 62
 O.P.N. D.D. AUG. '41 GET. P.A.R. V.H. GEZ. P.A.R. '42 D.D. JAN. '42
 K.N.^o FORM. A 2 REG.N^o
SCHAAL 1:100-1:10 BULAGE 7

BEHOORT BIJ RAPPORT

D 255

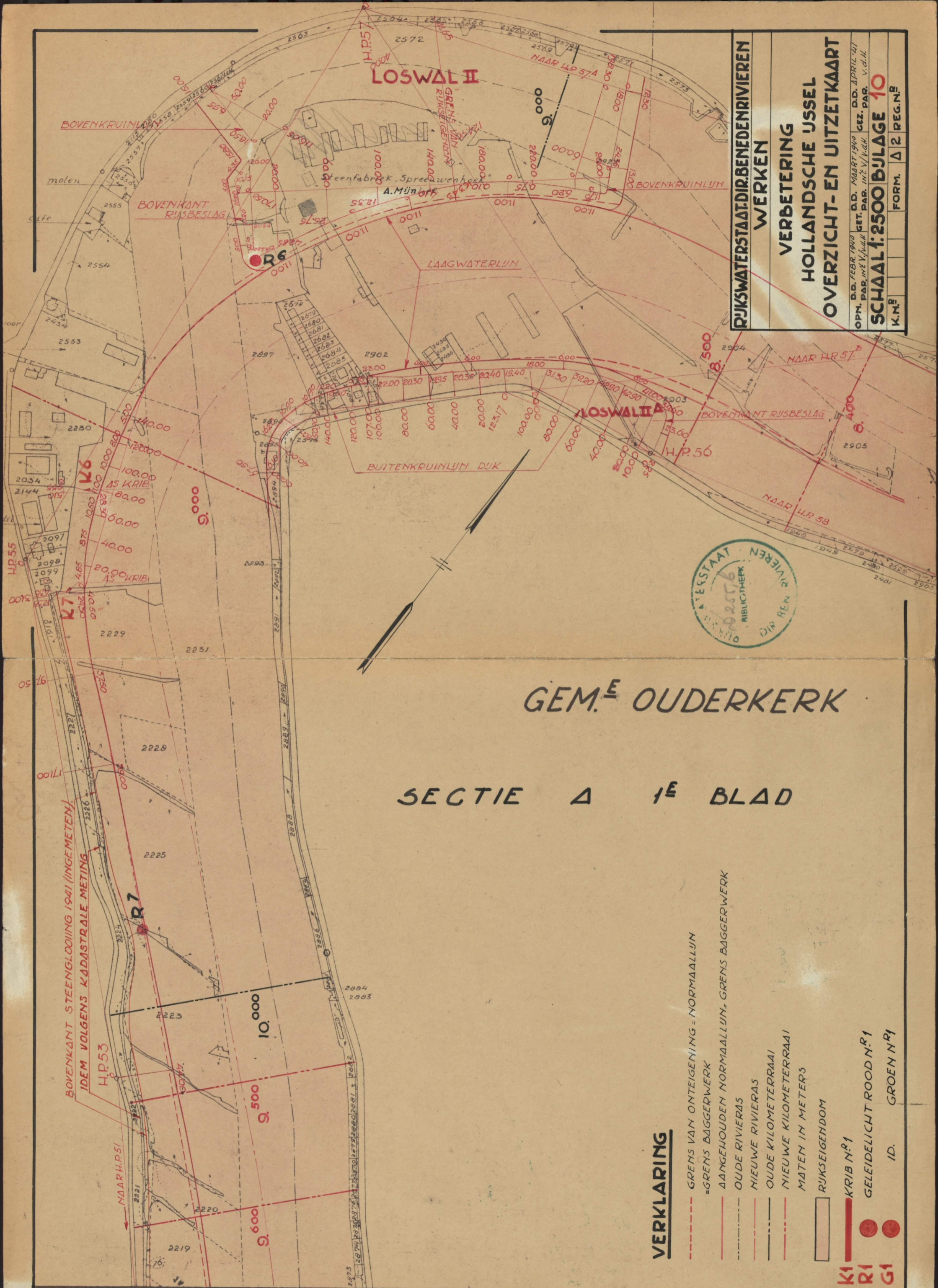

RJKSWATERSTAAT.DIR.BENEDENRIVIEREN
WERKEN
VERBETERING
HOLLANDSCHE IJSEL
OVERZICHT- EN UITZETKAART

D.D. FEBR. 1900 D.D. MAART 1900 D.D. APRIL '01
 OPN. PAR. INT. V. W. d. K. GET. PAR. INT. V. W. d. K. GEZ. PAR. V. d. K.
SCHAAL 1:2500 BIJLAGE 10
 K.N.F. FORM. Δ 2 REG.N.F.

GEM. OUDERKERK

SECTIE A 1e BLAD

VERKLARING

- GRENS VAN ONTEIGENING = NORMAALLIJN
- GRENS BAGGERWERK
- AANGEHOUDEN NORMAALLIJN - GRENS BAGGERWERK
- OUDE RIVIERAS
- NIEUWE RIVIERAS
- OUDE KILOMETERRAAI
- NIEUWE KILOMETERRAAI
- MATEN IN METERS
- RIJKSEIGENDOM
- KRIB N.º 1
- GELEIDELICHT ROOD N.º 1
- ID. GROEN N.º 1



BEHOORT BIJ RAPPORT

Dij. 256

BHOOFT BIJ RAPPORT

D 255

GE BAGGERDE TRAPPEN
1 CM = 0.75 M



RIJWSWATERSTAAT DIR. BENEENRIVIEREN.		
WERKEN		
VERBETERING		
HOLLANDSCHE USSEL		
BAGGERTRAPPEN		
OPN. DD - PAR -	GET. DD 10-10-'41 PAR v.H.	GEZ. DD 11-10-'41 PAR v.d.H.
SCHAAL 1:75		BULAGE 21
K.N.B.	FORM. Δ 1	REG.N.B.

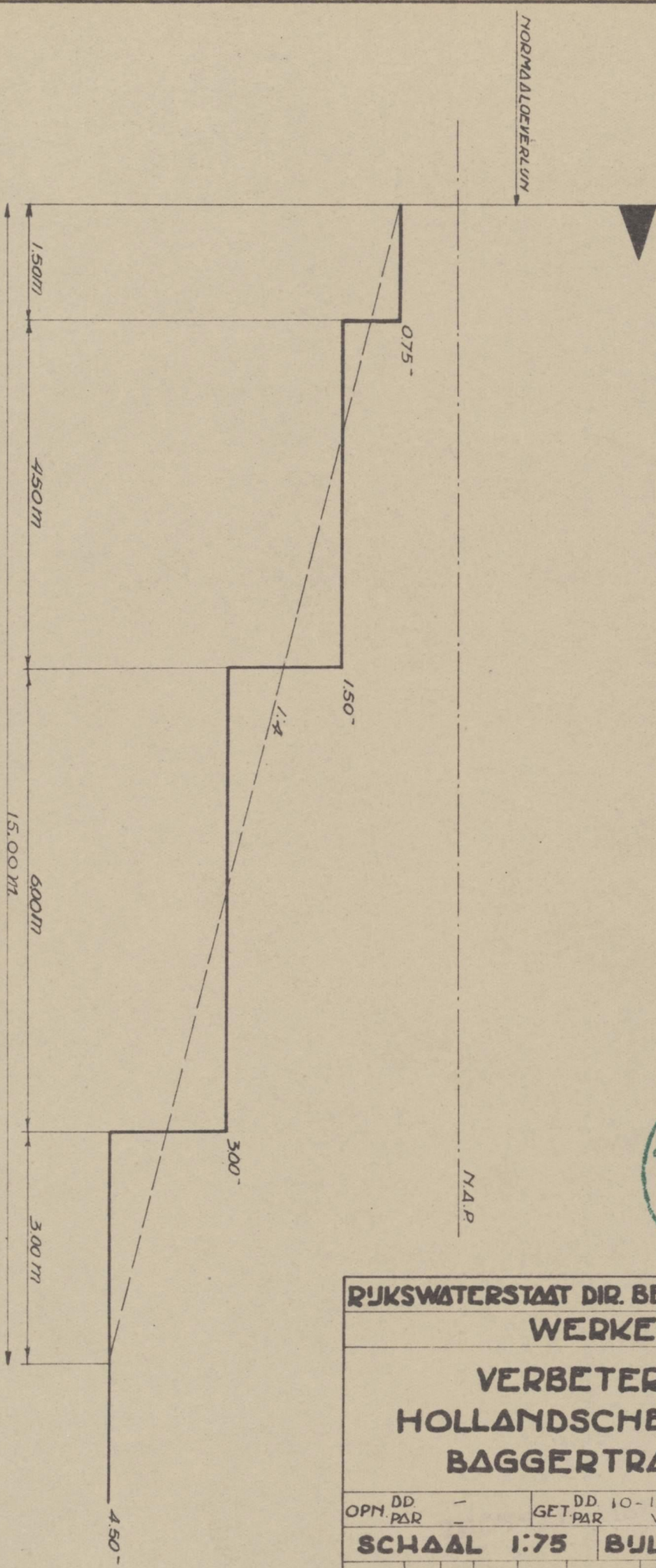

DEPTENMATEN IN M TOV N.A.P.

BEHOORT BIJ RAPPORT

D 255

PROFIELEN TUSSEN K.M.R. 11.500 EN 11.750

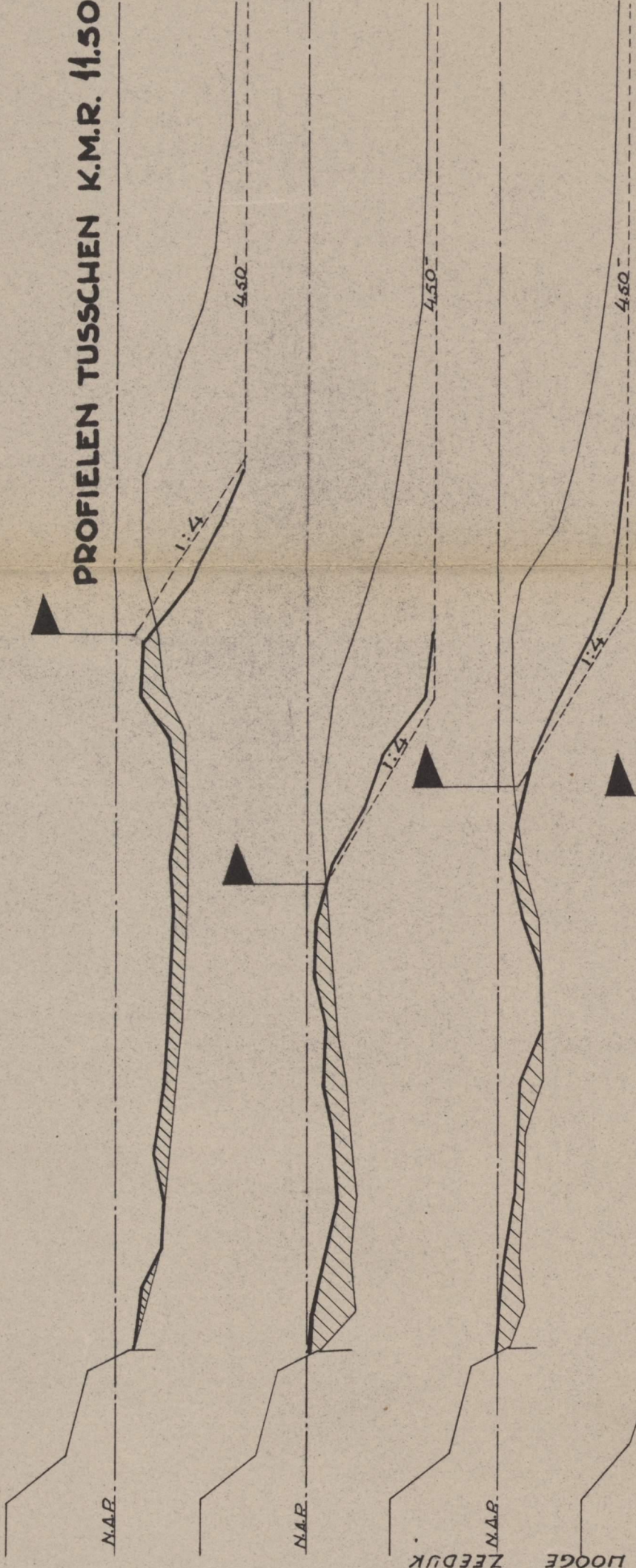

PROFIELEN TUSSEN K.M.R. 9.400 EN 9.700

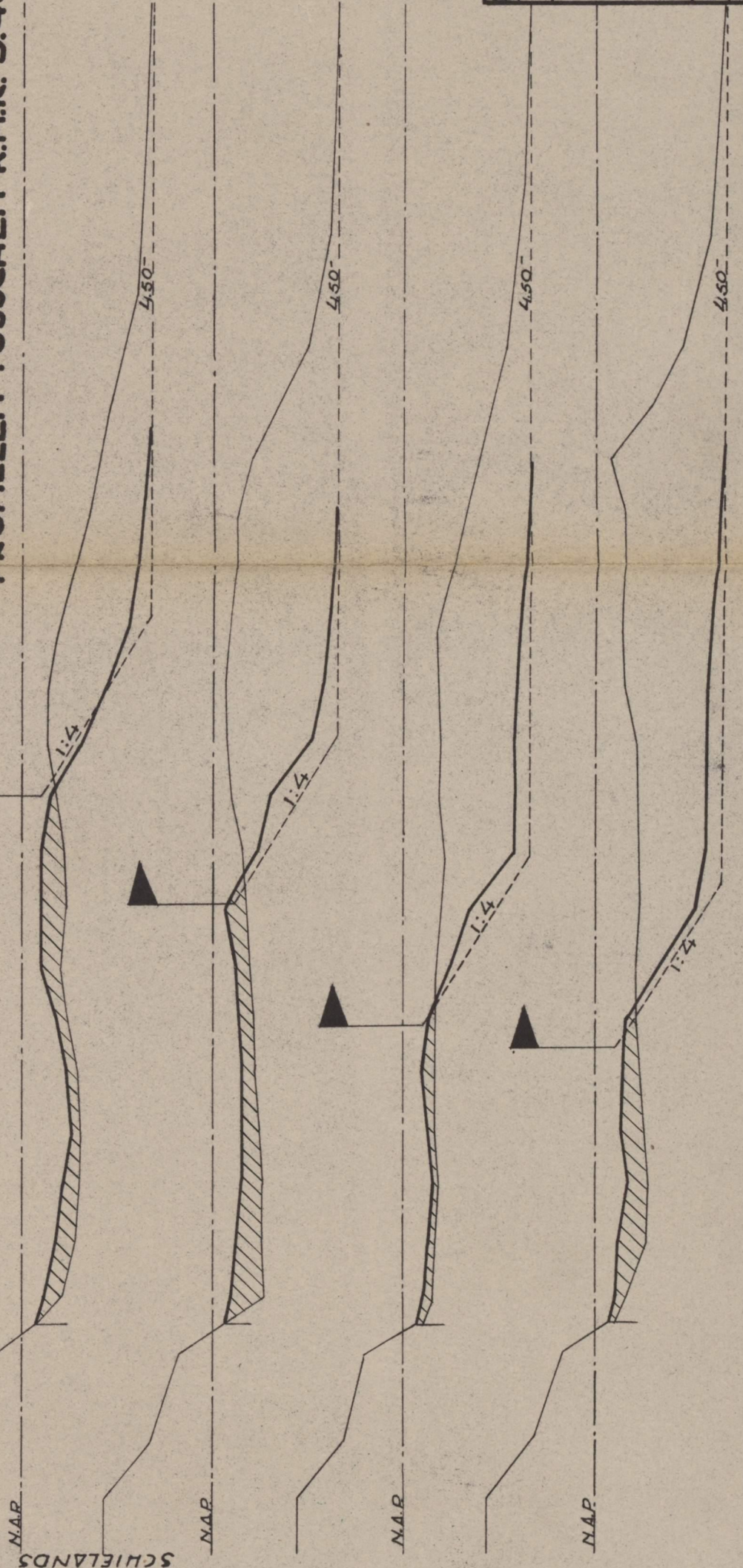

VERKLARING

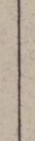
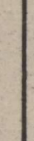
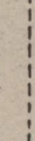
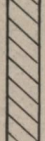
-  RECHTER NORMAALOEVERLUJ
-  OUDE TOESTAND
-  NIEUWE TOESTAND
-  THEORETISCH PROFIEL
- MATEN IN METERS
- HOOGTEMATEN TOV. N.A.P.
-  ORSLIBBING TIJDENS DAGGEREN



RIJKSWATERSTAAT.DIR.BENEDENRIVIEREN	
WERKEN	
VERBETERING HOLLANDSCHE IJSSEL ONDERWATERBELOOPEN	
OPN. MAART '41	D.D. JAN. '42
GET. PAR. V.U.	GEZ. V.d.H.
SCHAAL 1:500/1:200 BULAGE 25	
K.N. ^o	FORM. Δ 2 REG.N. ^o

BEHOORT BIJ RAPPORT

D. 255

HOOGTE IN CM VAN DE LADING DER BAKKEN TOV. DE BOVENKANT DER VASTE- OF OPZETBOORDEN.

100 90 80 70 60 50 40 30 20 10 0

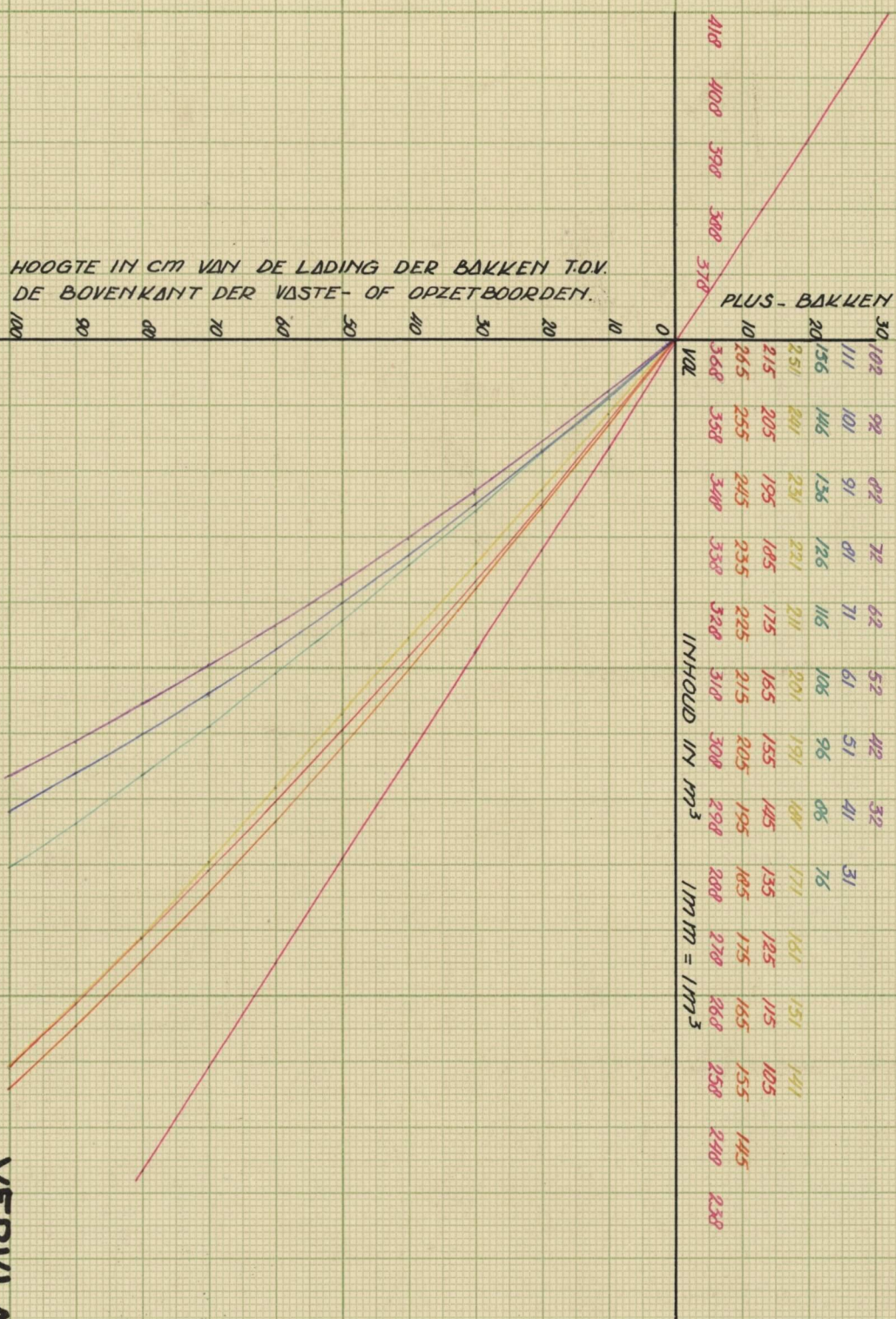

PLUS-BAKKEN	INHOUD IN M ³	IN M ³ = 1M ³
102	52	31
111	61	76
92	51	161
101	96	151
146	41	141
136	06	105
126	06	105
116	06	145
106	31	145
191	41	250
185	32	240
175	41	230
225	41	
320	41	

VERKLARING.

- BAK 18 EN 19 VAN DE N.V. D. PRINS TH.Z., VOL 368M³
- " 24 VAN DE N.V. D. VOLKERS ; VOL 265M³
- " 30 EN 31 VAN DE N.V. FLOOYEN ; VOL 215 M³
- " K.P.R. VAN DE N.V. D. PRINS TH.Z., VOL 251 M³
- " 38 VAN DE N.V. D. J. VAN HALFTEN ; VOL 156 M³
- " 1 EN 2 VAN L. BAKKER ; VOL 111 M³
- " 13 VAN DE N.V. F. LOOYEN ; VOL 102 M³

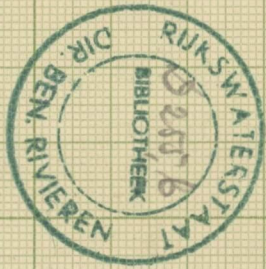

RIJKSWATERSTAAT DIR. BENEDENRIVIEREN		
WERKEN.		
VERBETERING HOLLANDSCHE IJSSEL		
INHOUDSBEPALING DER BAKKEN		
OPN. D.D. PAR. -	GET. D.D. 8 JAN. 1942 PAR. ALL.	GEZ. D.D. 9 JAN. 1942 PAR. v.d.H.
SCHAAL -		BIJLAGE 31
K.N.R.	FORM. Δ 1	REG.NR

BEHOORT BIJ RAPPORT

D-255

DWARSPROFIELEN TUSSEN K.M.R. 14,850 EN 15,375
HOLLANDSCHE IJSSEL

R.O.

R.O.

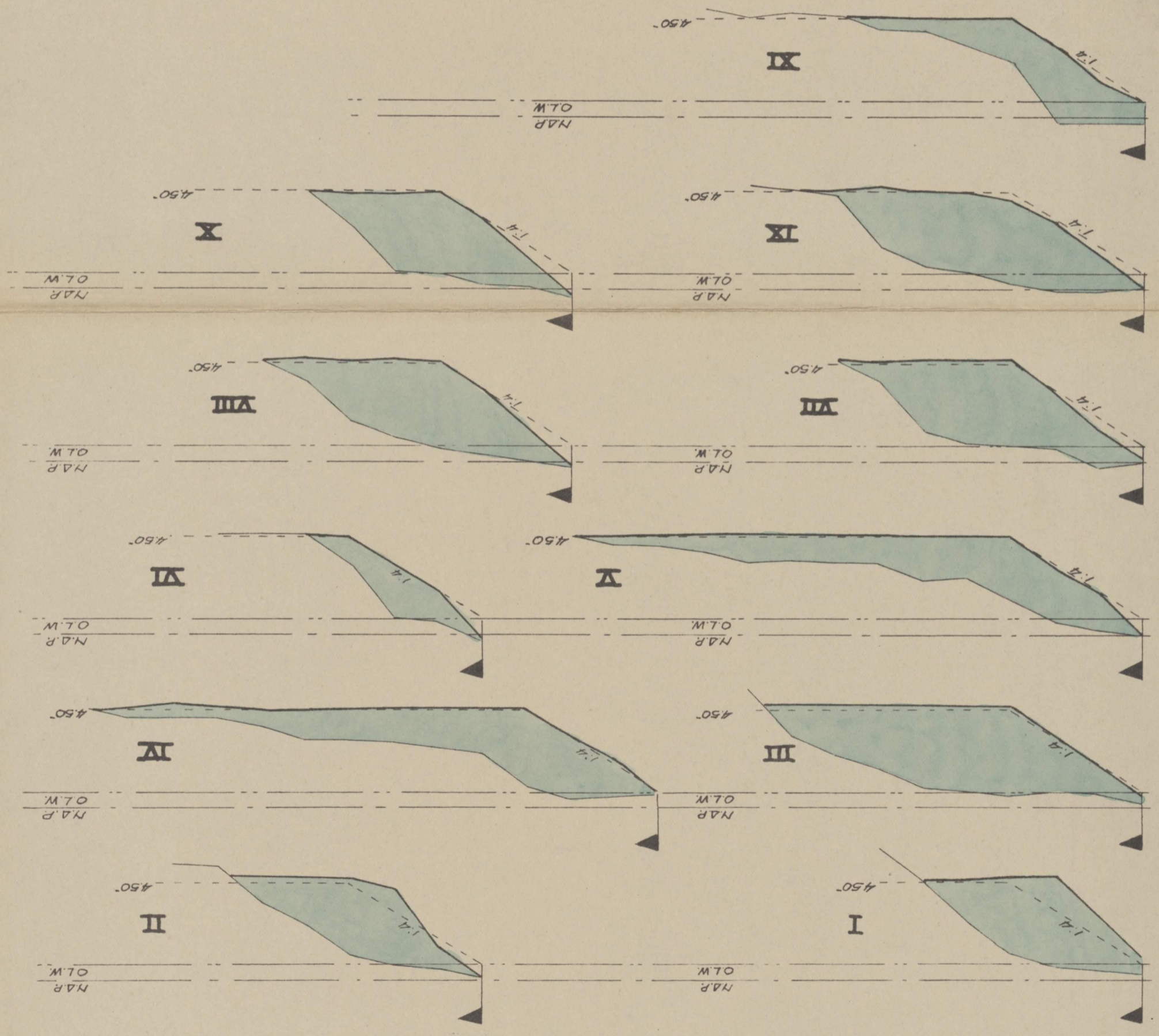

BEREKENING

GEBAGGERD IN PROFIEL:		
DWARS-PROF.	OPPERVL. in m ² LENGTE in m	VOLUME in m ³
I	64	25
II	54	29
III	113	36
IV	93	44
V	88	47
VI	25	45
VII	79	48
VIII	79	44
IX	93	42
X	65	40
XI	52	40
GEMETEN IN DE BAKKEN:		2080
		32460
		32021
		439

INLEVERING: $\frac{439}{325} = 1,35\%$



VERKLARING.

- OORSPRONKELIJK PROFIEL.
 - GEBAGGERD PROFIEL.
 - - - THEORETISCH PROFIEL.
 - ▲ NORMAALOEVERLIJN.
 - GRONDSOORT:
ZANDERIGE KLEI.
- SAMENGESTELD UIT PEILINGEN, WELKE DIRECT NA HET BAGGEREN ZIJN OPGENOMEN.
- DEPTEMATEN IN M T.O.V. N.A.R.
- GEBAGGERD.

RJKS WATERSTAAT DIR. BENEDENRIVIEREN.

WERKEN

VERBETERING

HOLLANDSCHE IJSSEL

DWARS-PROF. BESTEK N° 71 (GED)DIENST 1940/41

OPN. PAR. IN Z.V. D.D. 6-10-1940 GET. PAR. V.H. D.D. 8-10-1941
GEZ. PAR. V.d.H.

SCHAAL 1:500/200 BIJLAGE 37

K.N.B. FORM. A 2 REG. N°

BEHOORT BIJ RAPPORT

D 255

A LENGTEPROFIEL C-D BENEDENDAM LOSWAL III VAN HAAFTEN (ZIE BIJLAGE 15) OPGENOMEN 16 AUGUSTUS 1940.

LENGTESCHAAL 1:500
HOOGTESCHAAL 1:200

KRUIN LOSWALKADE 150 M⁺ IN EERSTEN AANLEG

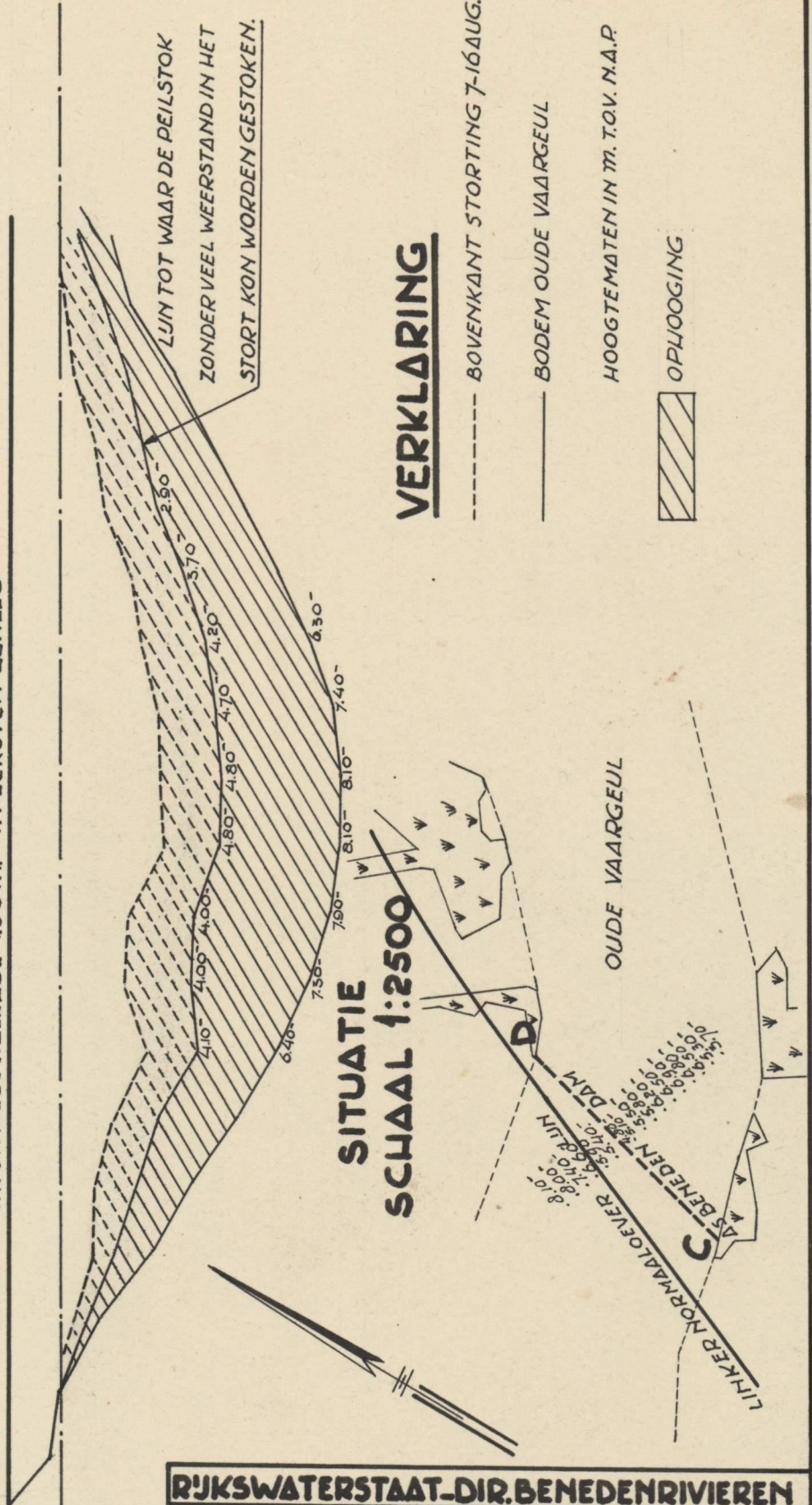

RIKSWATERSTAAT-DIR. BENEDENRIVIEREN WERKEN		
VERBETERING HOLLANDSCHE IJSSEL		
LENGTEPROF. C-D BENEDENDAM LOSWAL III VAN HAAFTEN		
OPN. D.D. 16 AUG 1940 PAR. J.I.V.	GET. D.D. JUNI '41 PAR. V.d.H.	GEZ. D.D. JAN. '42 PAR. V.d.H.
SCHAAL 1:500.1:200		BIJLAGE 42
KN. ^R	FORM. Δ 2	REG.N. ^R

BEHOORT BIJ RAPPORT

D 255

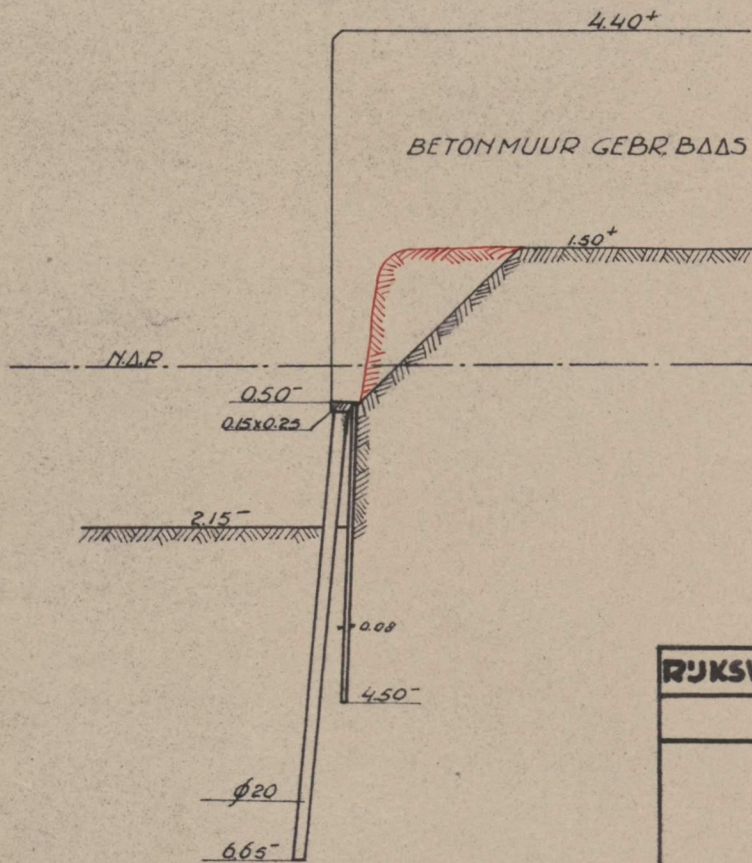
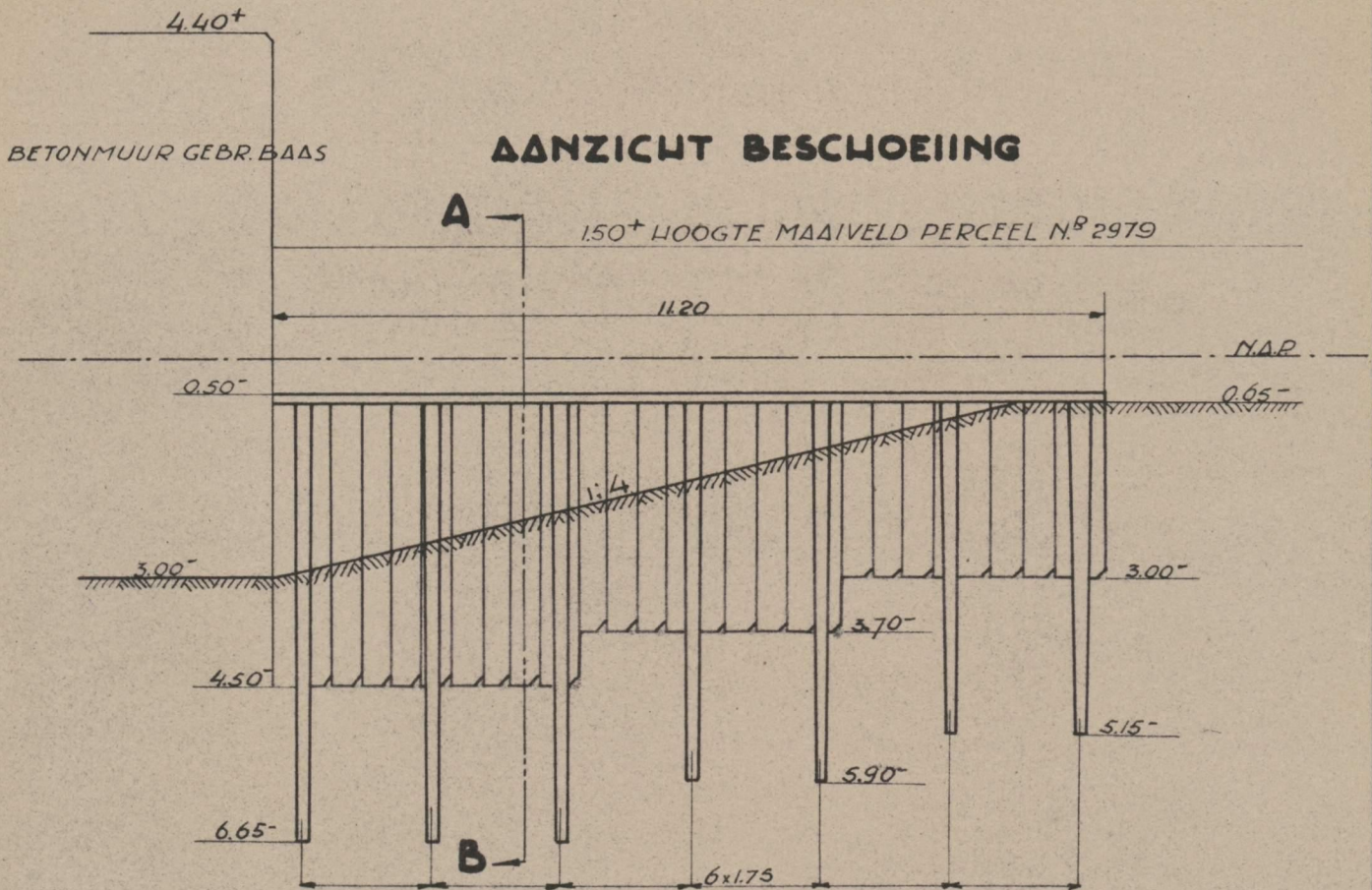

VERKLARING

- BESTAAND WERK
- NIEUW WERK
- MATEN IN METERS
- HOOGTEMATEN TOV. N.A.P.

DOORSNEDE A-B

RIJKSWATERSTAAT-DIR. BENEDENRIVIEREN		
WERKEN		
VERBETERING		
HOLLANDSCHE USSEL		
BESCHOEIING PC ¹ OUDERKERK SECTIE BN ^B 2979		
OPN. D.D. - PAR-	GET. D.D. JAN. '42 PAR v.d.H.	GEZ. D.D. JAN. '42 PAR v.d.H.
SCHAAL 1:100		BIJLAGE 44
K.N. ^B	FORM. Δ 1	REG.N. ^B

BEHOORT BIJ RAPPORT

D 255



Vulling loswal II; tekst pag. 125.



Overzicht loswal I.



Overzicht loswal II.



Overzicht loswal II.



Veersloep "Spreeuwenhoek"; tekst pag. 73.



Begroeiing met wilgenstruiken boven H.W. van het beeloop van loswal IIA; tekst pag. 86.



Glooiing van klinkerkeien tegen het beeloop van loswal III.; tekst pag. 69.



Verzakking van den nieuwen dijk langs loswal III.; tekst pag. 67.



Verzakking van den nieuwen dijk langs loswal III.; tekst pag. 67.



Baggermolen in rivier.



Kraan in zelling.



Baggermolen in zelling.

BEHOORT BIJ RAPPORT

D 255





Afgraving "Spreeuwenhoek";
tekst pag. 74.



Veerstoep "Spreeuwenhoek"
tekst pag. 73.



Glooiing van klinkerkeien R.O.
"Spreeuwenhoek"; tekst pag. 84.



Afgraving "Spreeuwenhoek";
tekst pag. 74.

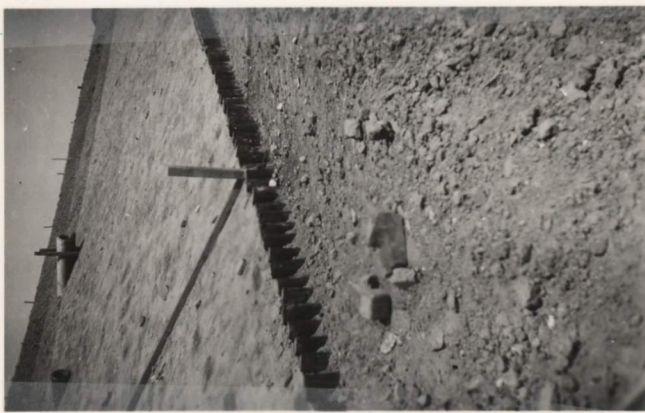

Glooiing van klinkerkeien R.O.
"Spreeuwenhoek"; tekst pag. 84.



Glooiing van klinkerkeien R.O.
"Spreeuwenhoek"; tekst pag. 84.



Glooiing van klinkerkeien R.O.
"Spreeuwenhoek"; tekst pag. 84.



Het doorbaggeren van de boven-
kade van de "Spreeuwenhoek";
tekst pag. 89.



Het doorbaggeren van de boven-
kade van de "Spreeuwenhoek";
tekst pag. 89.



Glooiing van klinkerkeien R.O.
"Spreeuwenhoek"; tekst pag. 84.



Het doorbaggeren van de boven-
kade van de "Spreeuwenhoek";
tekst pag. 89.



Veerstoep "Spreeuwenhoek";
tekst pag. 73.

BEHOORT BIJ RAPPORT

D 255





Aanleg kade loswal I van Haaf ten; tekst pag. 143.



Afgraving hooggelegen gedeelte van perceel nr. 2173; tekst pag. 143.



Beschoeiing langs het overblijvende deel van perceel nr. 2173; tekst pag. 143.



Grondaanvoer voor kade langs den tweeden loswal van Haaf ten; tekst pag. 145.



Ophooging langs Schielands dijk tus s s c h e n k . m . r . 14.000 en 14.300; tekst pag. 146-147.



Overzicht van de ophooging langs Schielands dijk tus s s c h e n k . m . r . 14.000 en 14.300;



Begin vulling loswal III van Haaf ten; tekst pag. 149.



Vulling loswal III van Haaf ten.

Aanleg havendam van Haaf ten; tekst pag. 153.



Overzicht havendam van Haaf ten; tekst pag. 153.



Aanleg middendam in loswal III van Haaf ten; tekst pag. 148.



Vulling loswal III van Haaf ten.

BEHOORT BIJ RAPPORT

D 255



BIJLAGE 48



Verdediging havendam van Haaften;
tekst pag. 153.

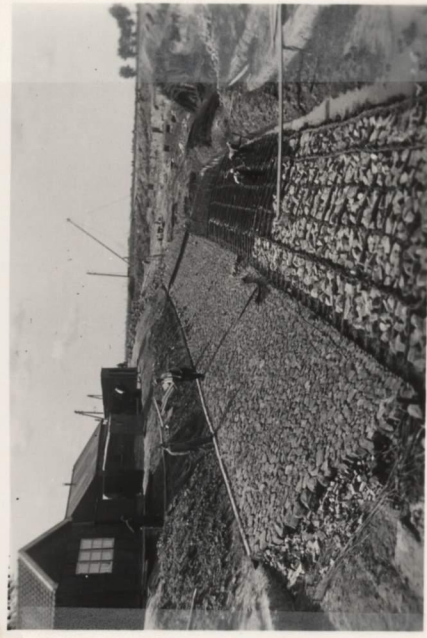

Afgraving "Molenplaats"; aanleg
steenglooiing en kraagstukken in
den droge;



Afgraving "Molenplaats"; aanleg
steenglooiing en kraagstukken in
den droge; tekst pag. 154.



Overzicht loswal III van Haaften.

Overzicht havendam van Haaften en
ophooging langs Schielands dijk.



Aansluiting loswal III van Haaften
aan dijk der Krimpenerwaard.



Overzicht bocht door "Molenplaats".



Afbraak fabriek Gebr. Baas;
tekst pag. 158.

IJzeren lichtopstand;
tekst pag. 173.



Afbraak fabriek Gebr. Baas;
tekst pag. 158.



Afbraak fabriek Gebr. Baas;
tekst pag. 158.

Houten lichtopstand;
tekst pag. 173.



BEHOORT BIJ RAPPORT

D 255

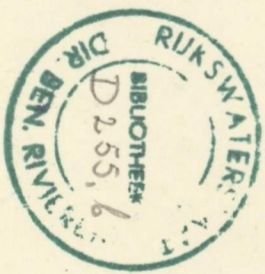



Begin van den aanleg van krib 9;
tekst pag. 169.



Verdere aanleg van krib 9;
tekst pag. 169.



Verzakking krib 9;
tekst pag. 169.



Overzicht terplaatse van krib 12;
op den achtergrond loswal III;



Aanzicht der kribben voor de be-
kleeding;
tekst pag. 165.



Kribben bij ijsgang;
tekst pag. 165.

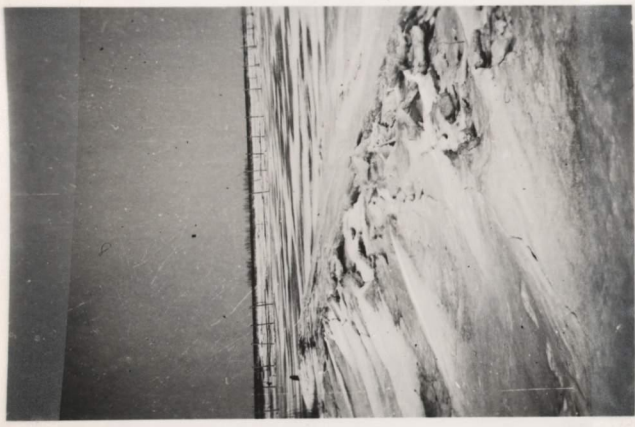

Kribben bij ijsgang;
tekst pag. 165.



Lichterpen bij ijsgang;
tekst pag. 165.



Lichterpen bij ijsgang;
tekst pag. 165.



Ijsbrekers nabij k.m.r.13.500.



Ijsbrekers nabij k.m.r.13.500.



Ijsbrekers nabij k.m.r.13.500.

BEHOORT BIJ RAPPORT

D. 255

