

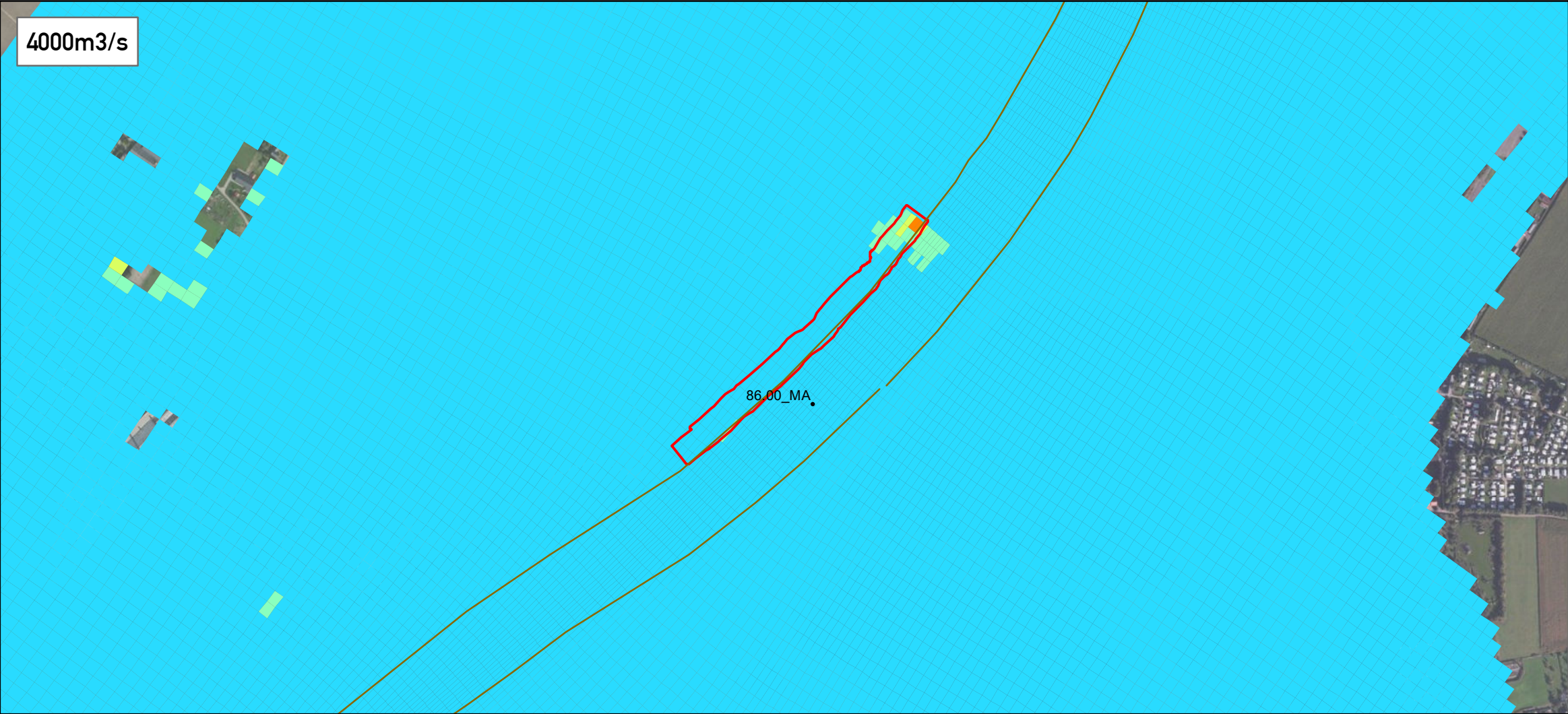

6. Bijlagen



Bijlage 1 Waterstanden in de uiterwaard



Legenda

— Vaarweg

Waterstandsverschil (m)

- 0,077 - -0,080
- 0,077 - -0,020
- 0,020 - -0,001
- 0,001 - 0,001
- 0,001 - 0,002
- 0,002 - 0,003
- 0,003 - 0,020
- 0,020 - 0,050

Titel
Waterstandsverschillen bij MHW
buiten de as van de rivier
Buggenum

Project
Natuurvriendelijke Oevers Maas

Opdrachtgever
Rijkswaterstaat Zuid-Nederland

Projectnr.	14M3006	Kaartnr.	1.2-04
Datum	16-06-2014	Status	Definitief

Auteur
Daniël van Putten

Gezien
Frans Hoefsloot

0 40 80 160 240 Meters
Schaal 1:7.500 (A3)



MILIEU • RUIMTE • WATER
CSO

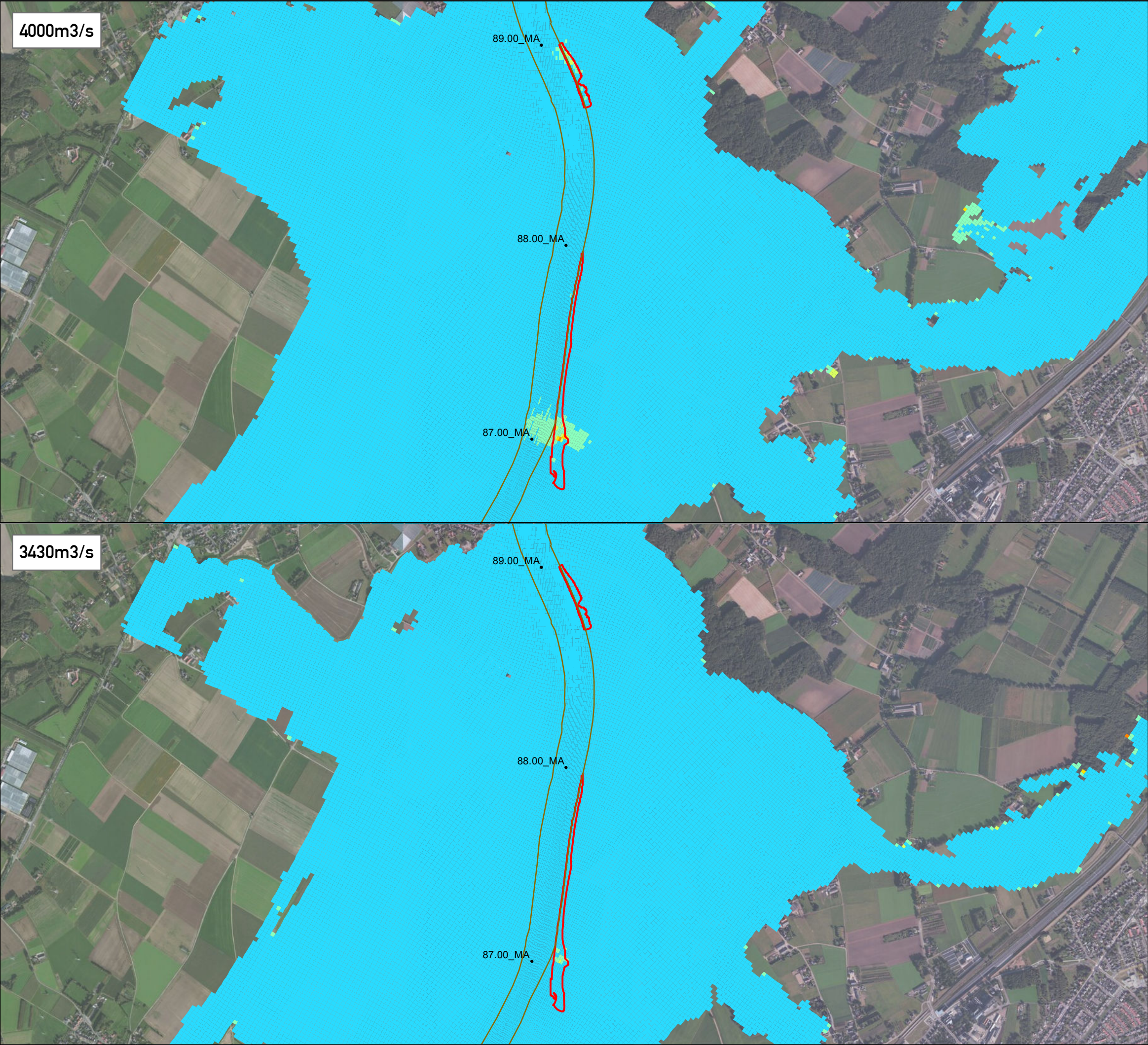

4000m3/s

3430m3/s

Legenda

Vaarweg

Waterstandsverschil (m)

- 0,077 - -0,080
- 0,077 - -0,020
- 0,020 - -0,001
- 0,001 - 0,001
- 0,001 - 0,002
- 0,002 - 0,003
- 0,003 - 0,020
- 0,020 - 0,050

Titel
Waterstandsverschillen bij MHW
buiten de as van de rivier
Biesweerd/Hanssummerweerd

Project
Natuurvriendelijke Oevers Maas

Opdrachtgever
Rijkswaterstaat Zuid-Nederland

Projectnr.	14M3006	Kaartnr.	1.2-05
Datum	16-06-2014	Status	Definitief

Auteur
Daniël van Putten

Gezien
Frans Hoefsloot

0 105 210 420 630 Meters
Schaal 1:18.000 (A3)



MILIEU • RUIMTE • WATER
CSO

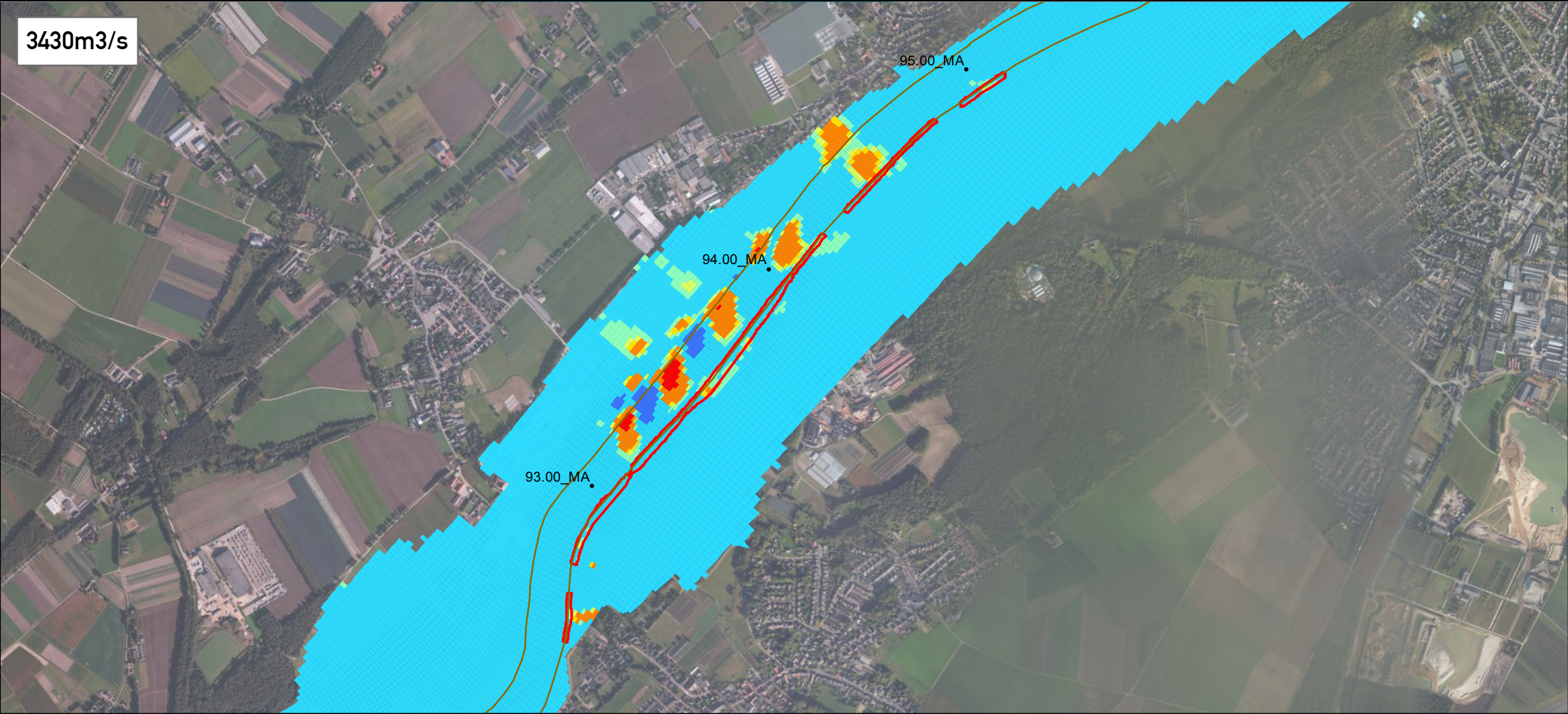
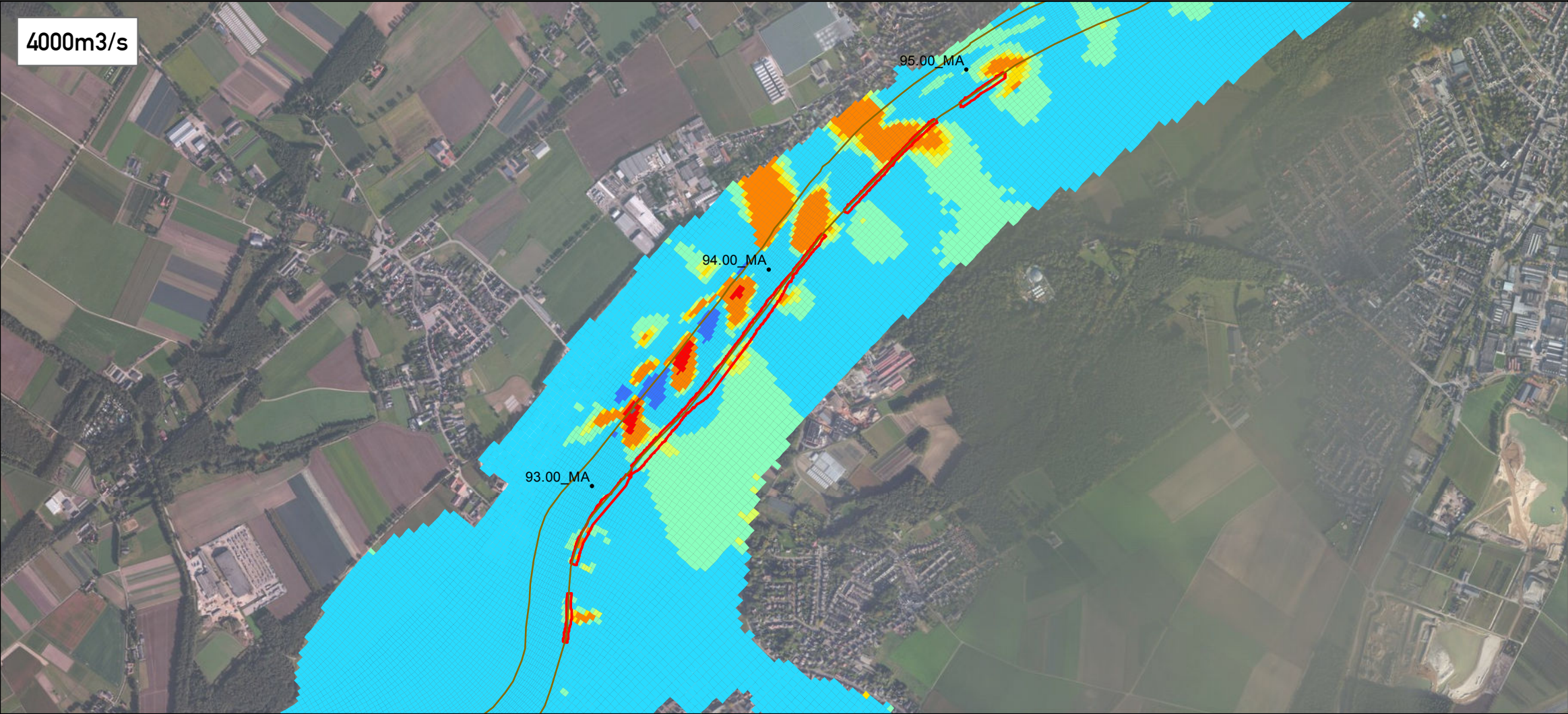

Legenda

Vaarweg

Waterstandsverschil (m)

- 0,077 - -0,080
- 0,077 - -0,020
- 0,020 - -0,001
- 0,001 - 0,001
- 0,001 - 0,002
- 0,002 - 0,003
- 0,003 - 0,020
- 0,020 - 0,050

Titel
Waterstandsverschillen bij MHW
buiten de as van de rivier
Beesel

Project
Natuurvriendelijke Oevers Maas

Opdrachtgever
Rijkswaterstaat Zuid-Nederland

Projectnr.	14M3006	Kaartnr.	1.2-06
Datum	16-06-2014	Status	Definitief

Auteur
Daniël van Putten

Gezien
Frans Hoefsloot

0 105 210 420 630 Meters
Schaal 1:18.000 (A3)



MILIEU • RUIMTE • WATER
CSO

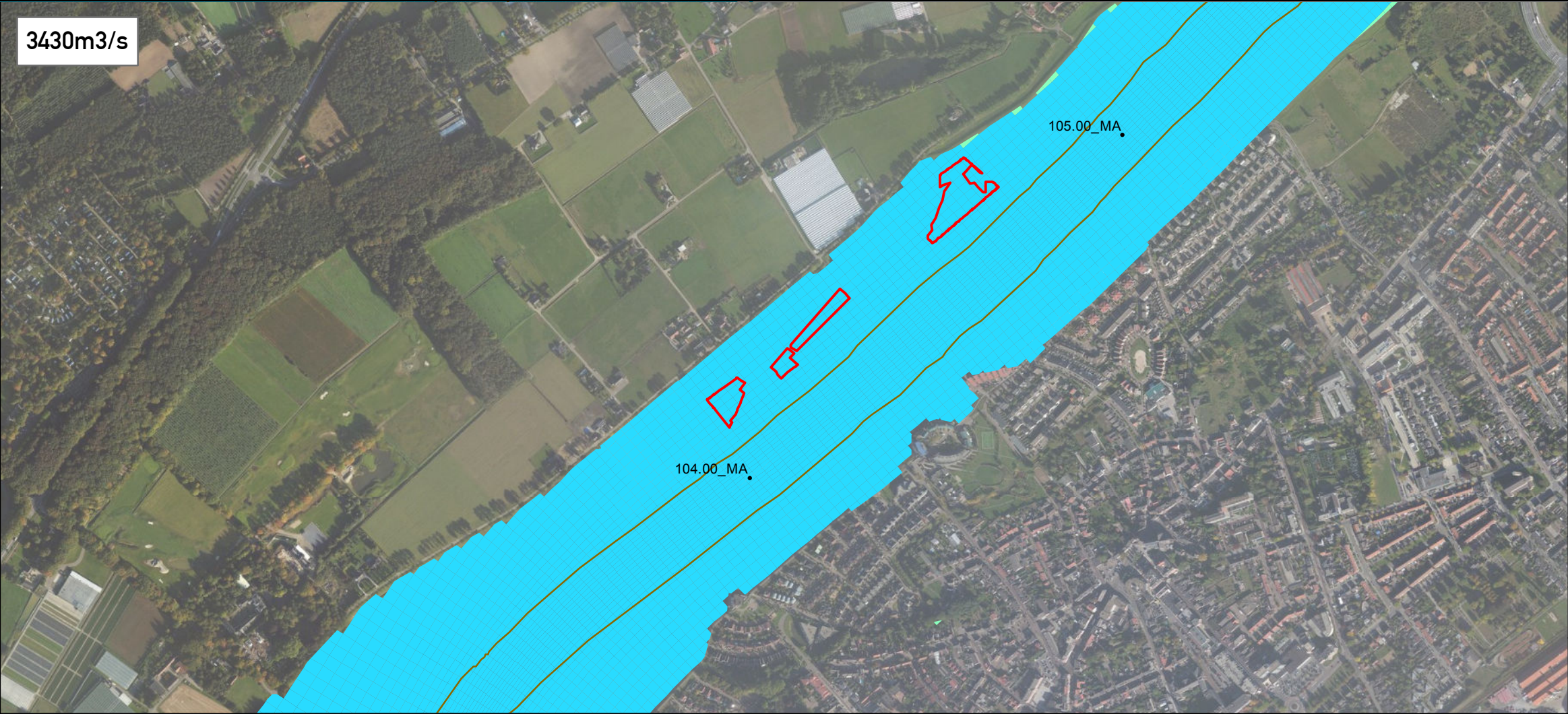
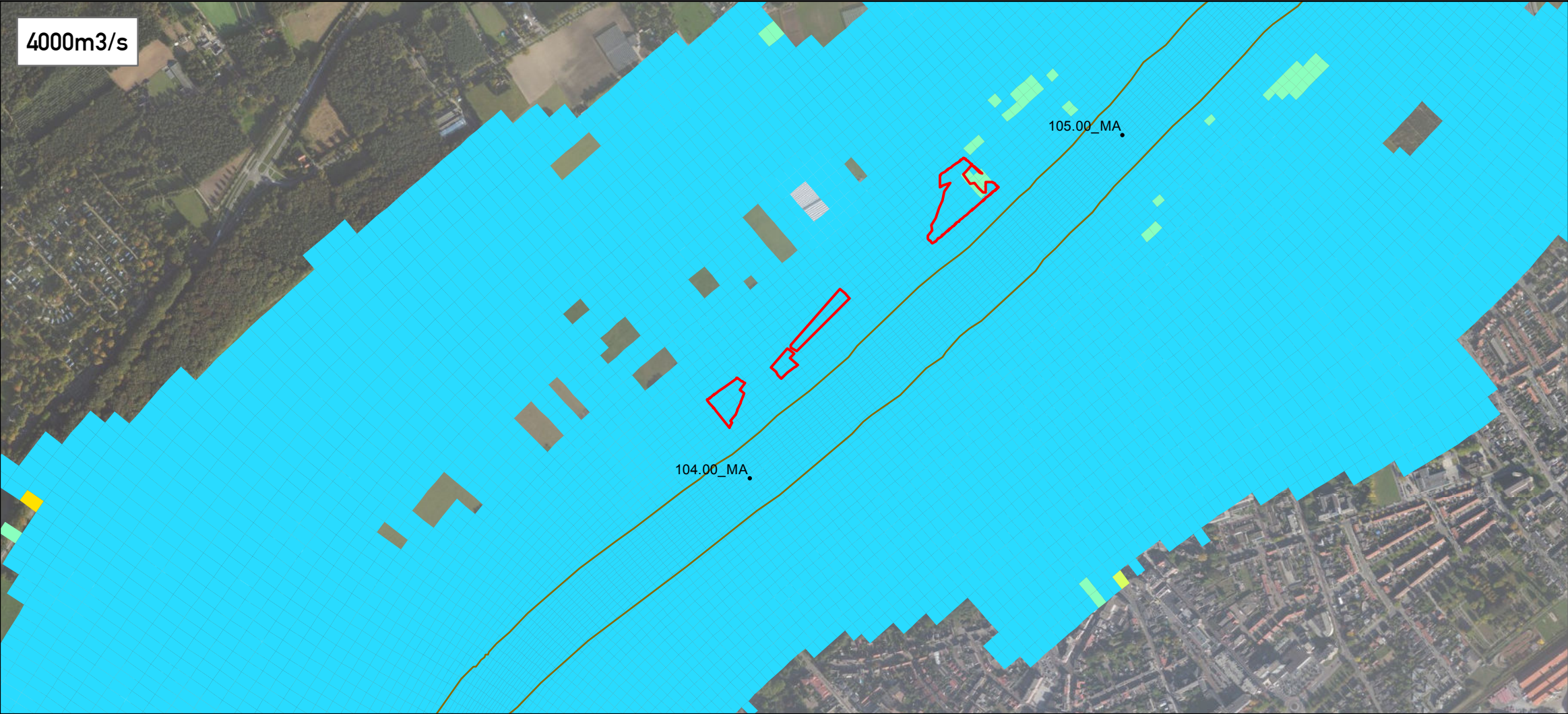

Legenda

— Vaarweg

Waterstandsverschil (m)

- 0,077 - -0,080
- 0,077 - -0,020
- 0,020 - -0,001
- 0,001 - 0,001
- 0,001 - 0,002
- 0,002 - 0,003
- 0,003 - 0,020
- 0,020 - 0,050

Titel
Waterstandsverschillen bij MHW
buiten de as van de rivier
Romeinenweerd

Project
Natuurvriendelijke Oevers Maas

Opdrachtgever
Rijkswaterstaat Zuid-Nederland

Projectnr. 14M3006
Datum 16-06-2014
Kaartnr. 1.2-07
Status Definitief

Auteur
Daniël van Putten

Gezien
Frans Hoefsloot

0 55 110 220 330 Meters
Schaal 1:10.000 (A3)





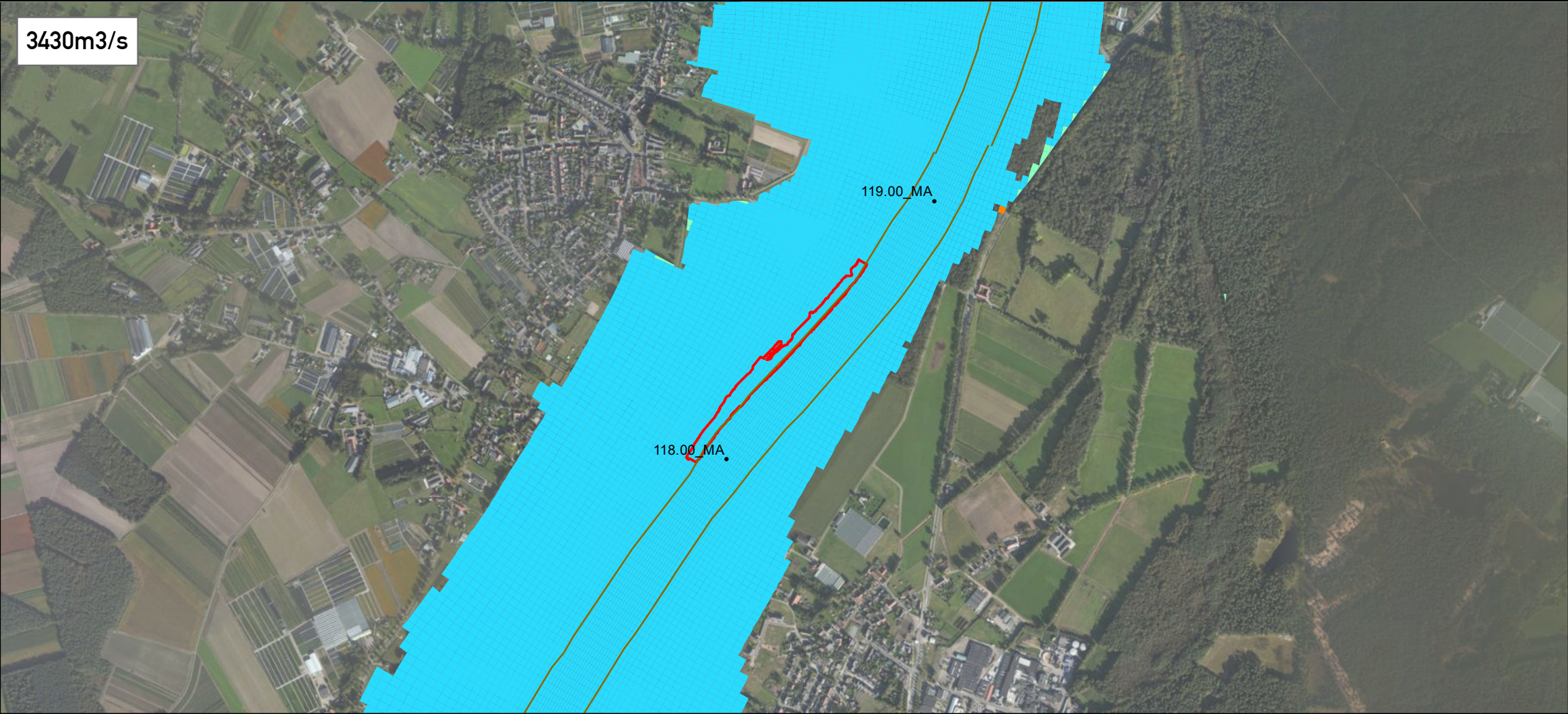
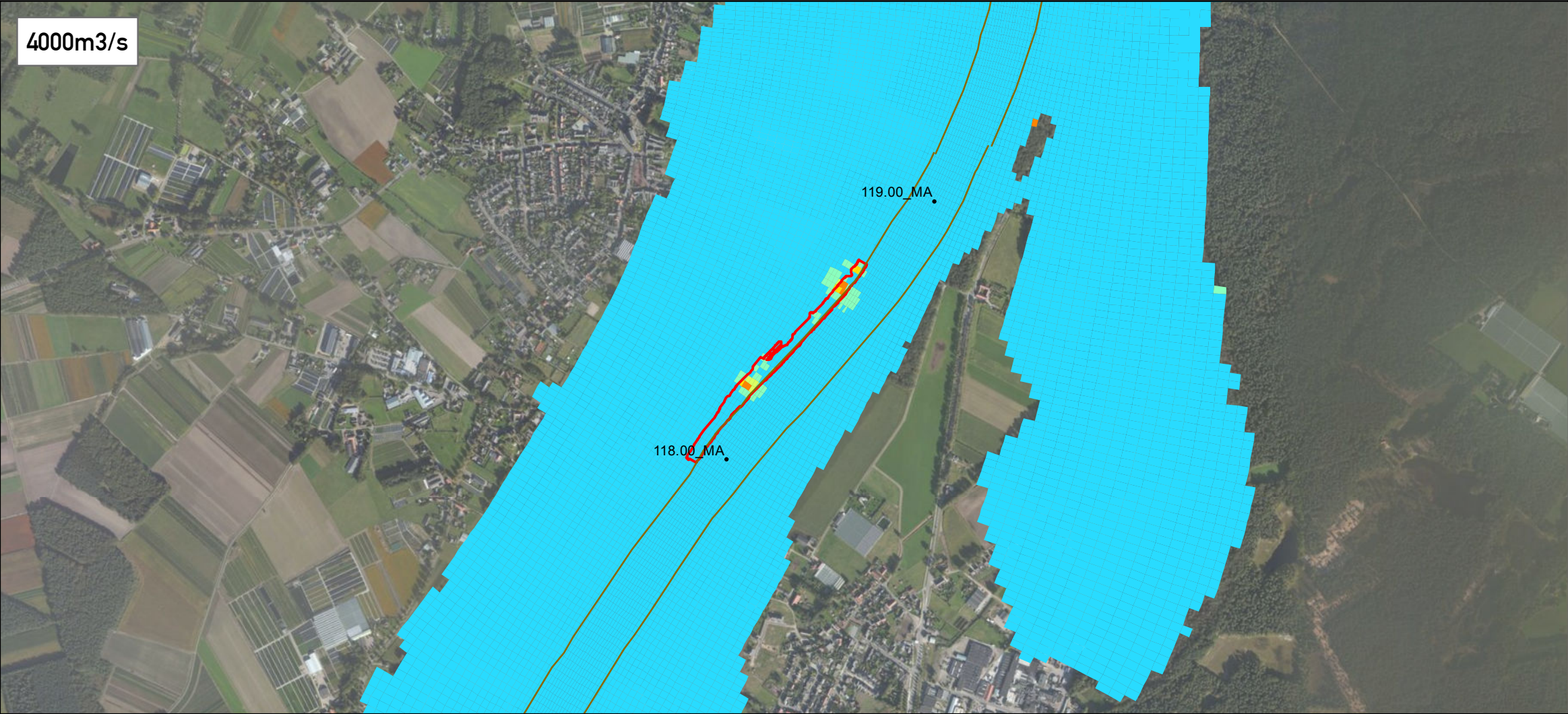





MILIEU • RUIMTE • WATER
CSO



Legenda

 Vaarweg

Waterstandsverschil (m)

-  -0,077 - -0,080
-  -0,077 - -0,020
-  -0,020 - -0,001
-  -0,001 - 0,001
-  0,001 - 0,002
-  0,002 - 0,003
-  0,003 - 0,020
-  0,020 - 0,050

Titel **Waterstandsverschillen bij MHW
buiten de as van de rivier
Lottum**

Project **Natuurvriendelijke Oevers Maas**

Opdrachtgever **Rijkswaterstaat Zuid-Nederland**

<i>Projectnr.</i>	14M3006	<i>Kaartnr.</i>	1.2-10
<i>Datum</i>	16-06-2014	<i>Status</i>	Definitief

Auteur **Daniël van Putten**

Gezien **Frans Hoefsloot**

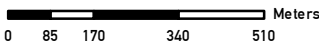
 Meters
0 85 170 340 510
Schaal 1:15.000 (A3)



MILIEU • RUIMTE • WATER
CSO

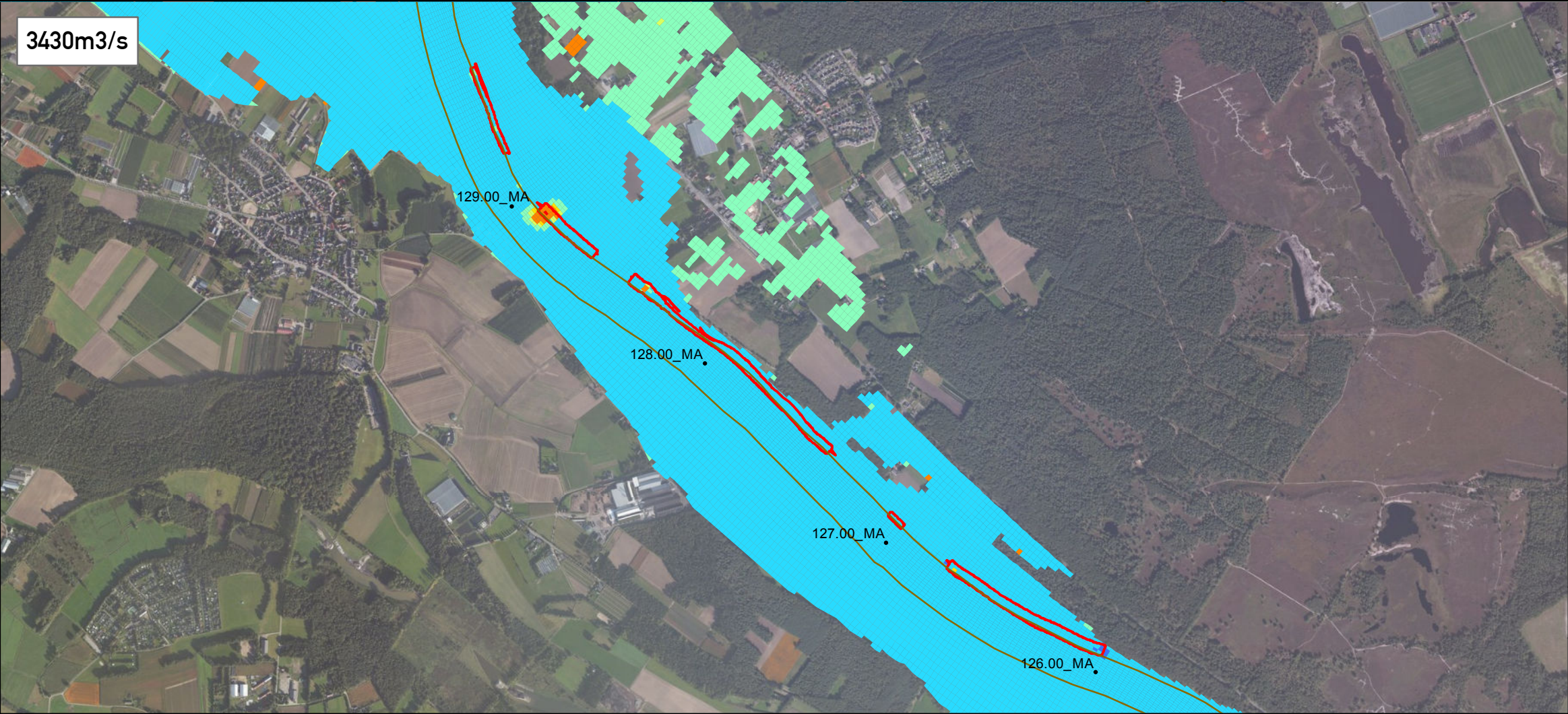
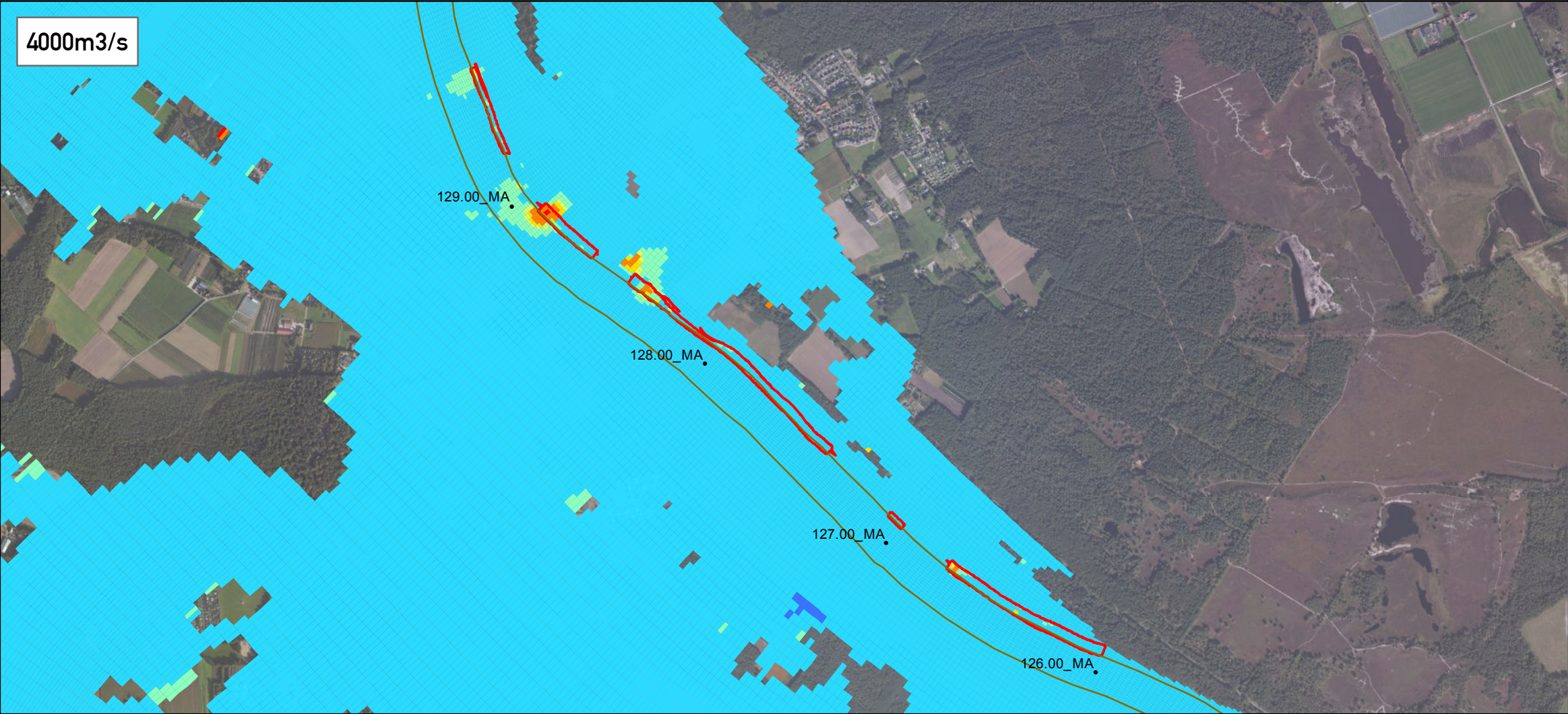

Legenda

— Vaarweg

Waterstandsverschil (m)

- 0,077 - -0,080
- 0,077 - -0,020
- 0,020 - -0,001
- 0,001 - 0,001
- 0,001 - 0,002
- 0,002 - 0,003
- 0,003 - 0,020
- 0,020 - 0,050

Titel Waterstandsverschillen bij MHW
buiten de as van de rivier
Wellerlooi Waarden

Project Natuurvriendelijke Oevers Maas

Opdrachtgever Rijkswaterstaat Zuid-Nederland

Projectnr. 14M3006 **Kaartnr.** 1.2-11
Datum 16-06-2014 **Status** Definitief

Auteur Daniël van Putten

Gezien Frans Hoefsloot

0 115 230 460 690 Meters
Schaal 1:20.000 (A3)





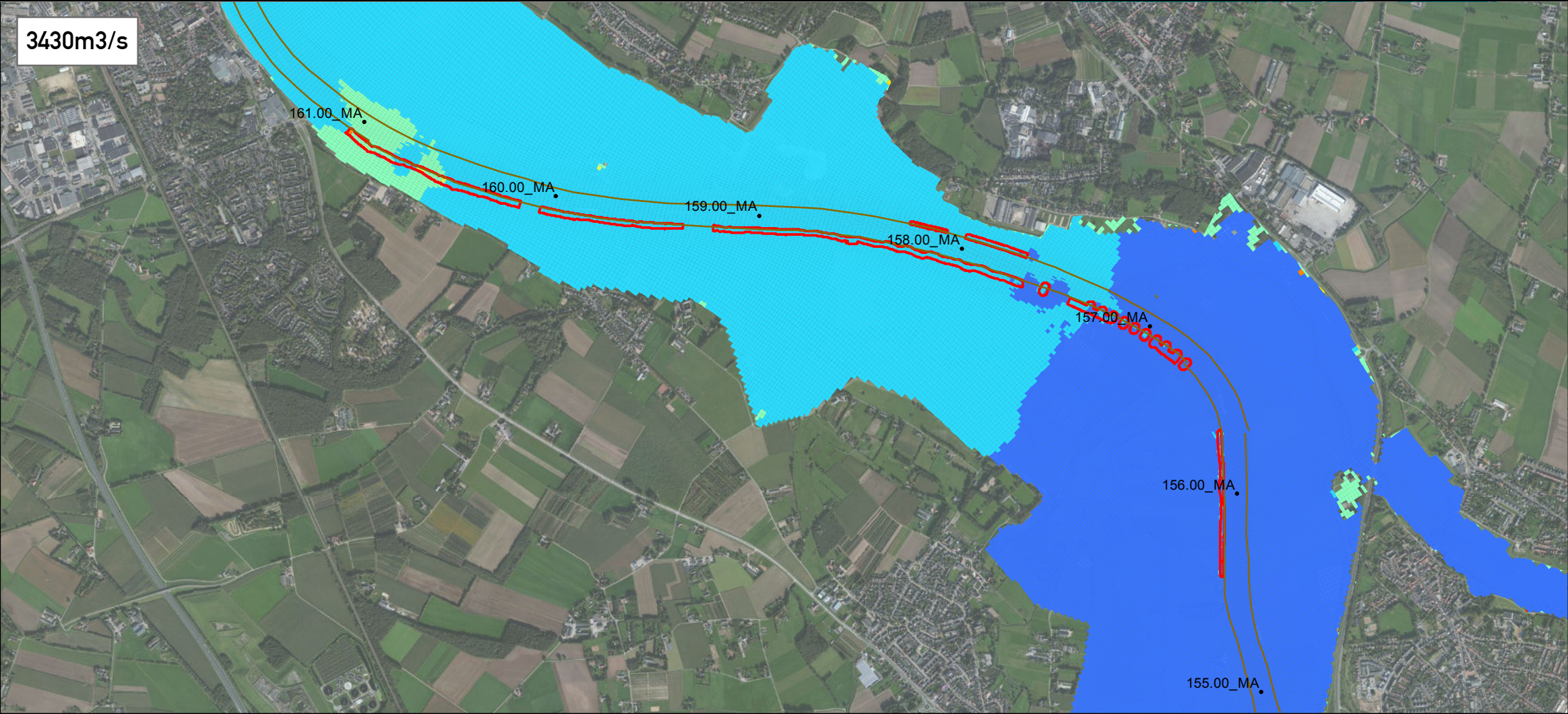





MILIEU • RUIMTE • WATER
CSO



Legenda

 Vaarweg

Waterstandsverschil (m)

-  -0,077 - -0,080
-  -0,077 - -0,020
-  -0,020 - -0,001
-  -0,001 - 0,001
-  0,001 - 0,002
-  0,002 - 0,003
-  0,003 - 0,020
-  0,020 - 0,050

Titel **Waterstandsverschillen bij MHW
buiten de as van de rivier
Oeffelt-St.Agatha**

Project **Natuurvriendelijke Oevers Maas**

Opdrachtgever **Rijkswaterstaat Zuid-Nederland**

Projectnr. 14M3006 *Kaartnr.* 1.2-12
Datum 16-06-2014 *Status* Definitief

Auteur **Daniël van Putten**

Gezien **Frans Hoefsloot**

 Meters
0 145 290 580 870
Schaal 1:25.000 (A3)





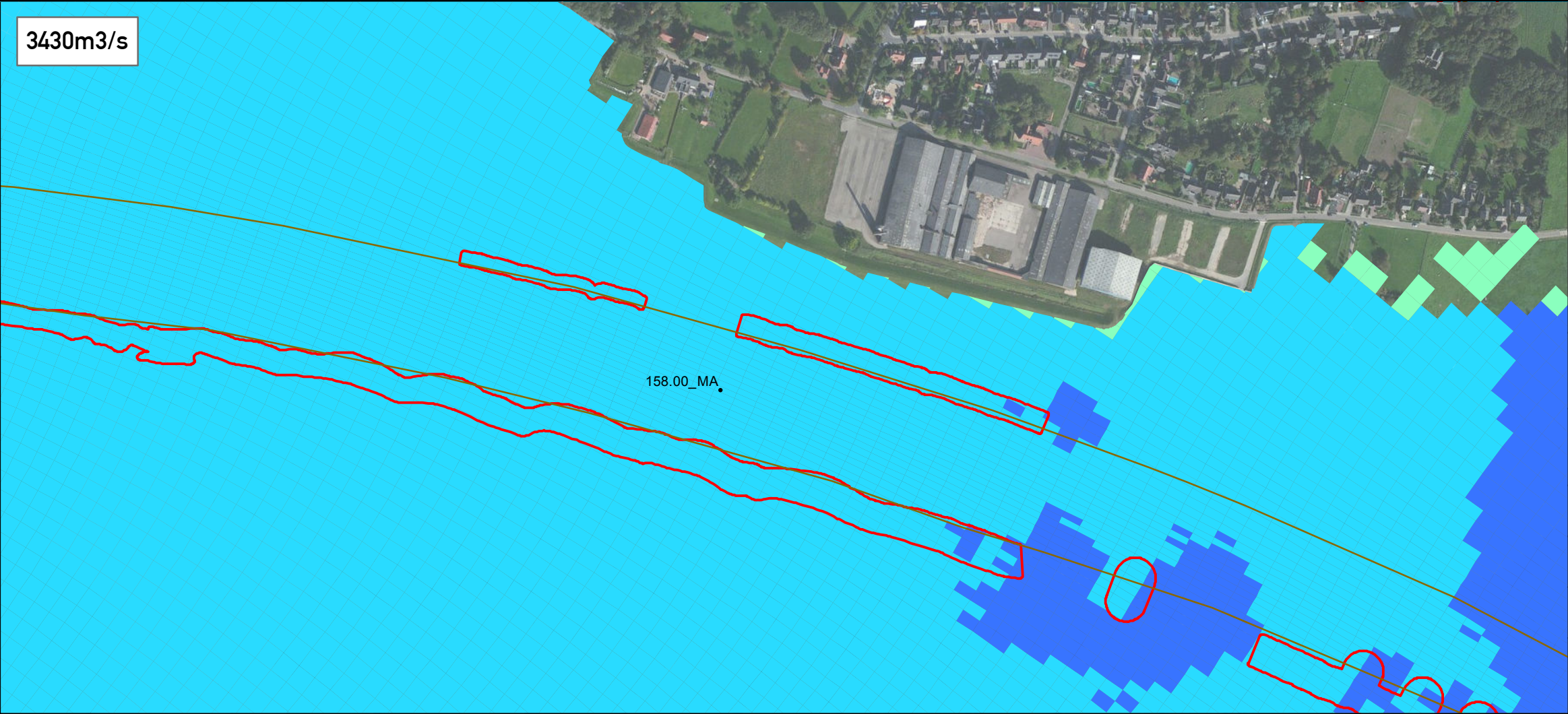





MILIEU • RUIMTE • WATER
CSO



Legenda

 Vaarweg

Waterstandsverschil (m)

-  -0,077 - -0,080
-  -0,077 - -0,020
-  -0,020 - -0,001
-  -0,001 - 0,001
-  0,001 - 0,002
-  0,002 - 0,003
-  0,003 - 0,020
-  0,020 - 0,050

Titel **Waterstandsverschillen bij MHW
buiten de as van de rivier
Milsbeek**

Project **Natuurvriendelijke Oevers Maas**

Opdrachtgever **Rijkswaterstaat Zuid-Nederland**

<i>Projectnr.</i>	14M3006	<i>Kaartnr.</i>	1.2-14
<i>Datum</i>	16-06-2014	<i>Status</i>	Definitief

Auteur **Daniël van Putten**

Gezien **Frans Hoefsloot**

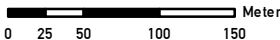
 Meters
0 25 50 100 150
Schaal 1:5.000 (A3)



MILIEU • RUIMTE • WATER
CSO

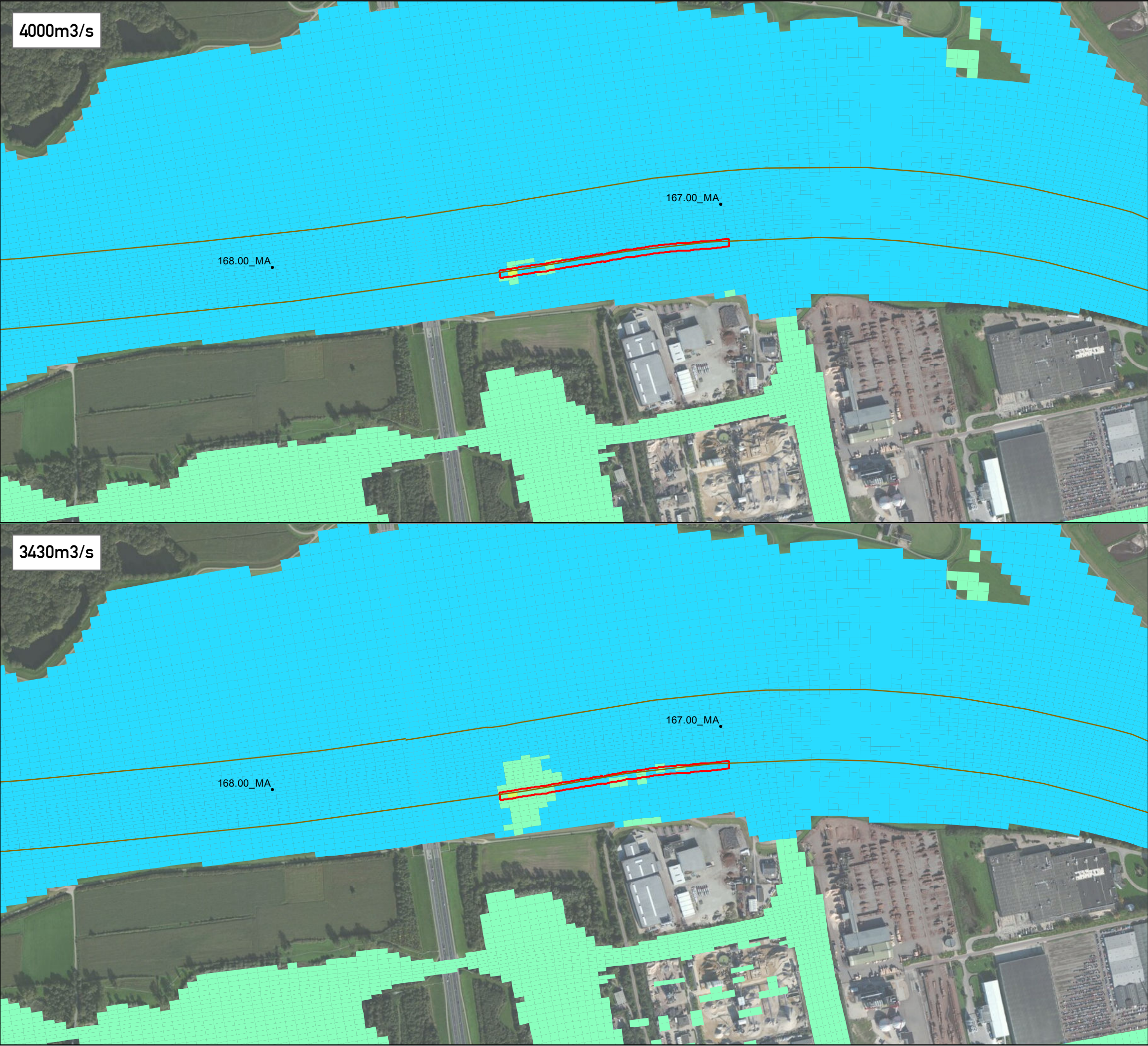

Legenda

Vaarweg

Waterstandsverschil (m)

- 0,077 - -0,080
- 0,077 - -0,020
- 0,020 - -0,001
- 0,001 - 0,001
- 0,001 - 0,002
- 0,002 - 0,003
- 0,003 - 0,020
- 0,020 - 0,050

Titel

Waterstandsverschillen bij MHW
buiten de as van de rivier
Hooge Voort

Project

Natuurvriendelijke Oevers Maas

Opdrachtgever

Rijkswaterstaat Zuid-Nederland

Projectnr.	14M3006	Kaartnr.	1.2-18
Datum	16-06-2014	Status	Definitief

Auteur

Daniël van Putten

Gezien

Frans Hoefsloot

0 45 90 180 270 Meters

Schaal 1:8.000 (A3)

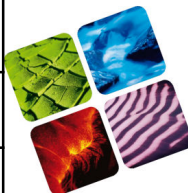

MILIEU • RUIMTE • WATER

CSO

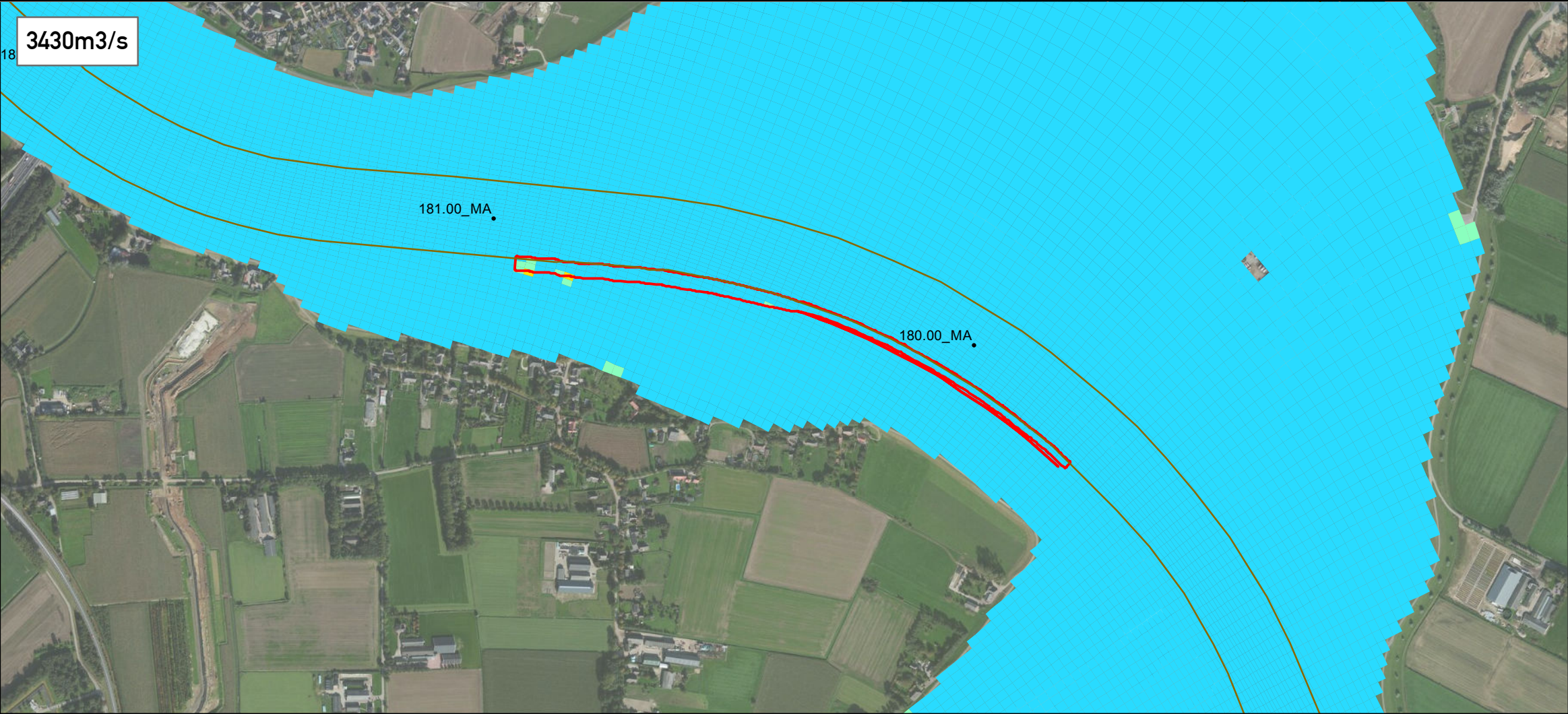
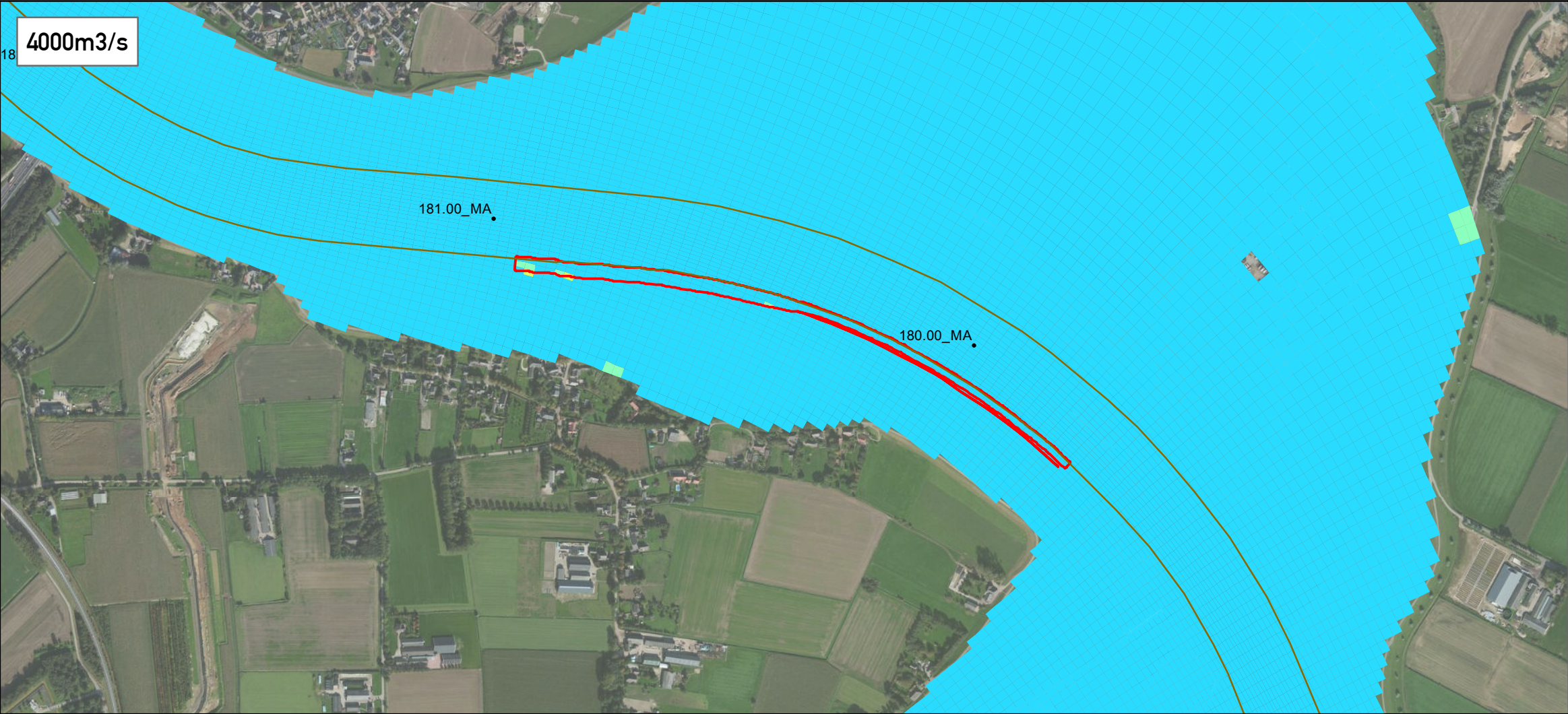

Legenda

— Vaarweg

Waterstandsverschil (m)

- 0,077 - -0,080
- 0,077 - -0,020
- 0,020 - -0,001
- 0,001 - 0,001
- 0,001 - 0,002
- 0,002 - 0,003
- 0,003 - 0,020
- 0,020 - 0,050

Titel

Waterstandsverschillen bij MHW
buiten de as van de rivier
Neerloon

Project

Natuurvriendelijke Oevers Maas

Opdrachtgever

Rijkswaterstaat Zuid-Nederland

Projectnr.	14M3006	Kaartnr.	1.2-19
Datum	16-06-2014	Status	Definitief

Auteur

Daniël van Putten

Gezien

Frans Hoefsloot

0

55

110

220

330

Meters

Schaal 1:10.000 (A3)

N

MILIEU • RUIMTE • WATER

CSO



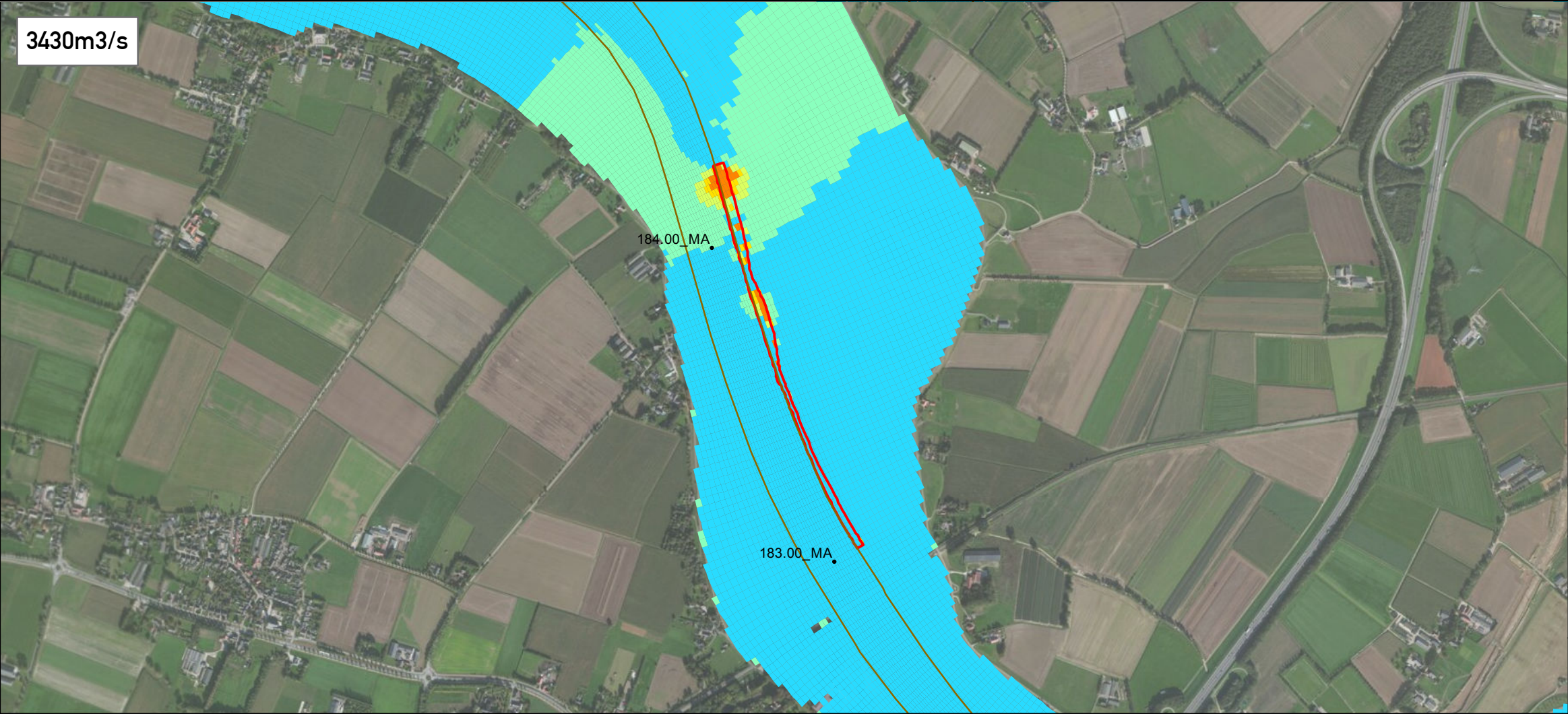
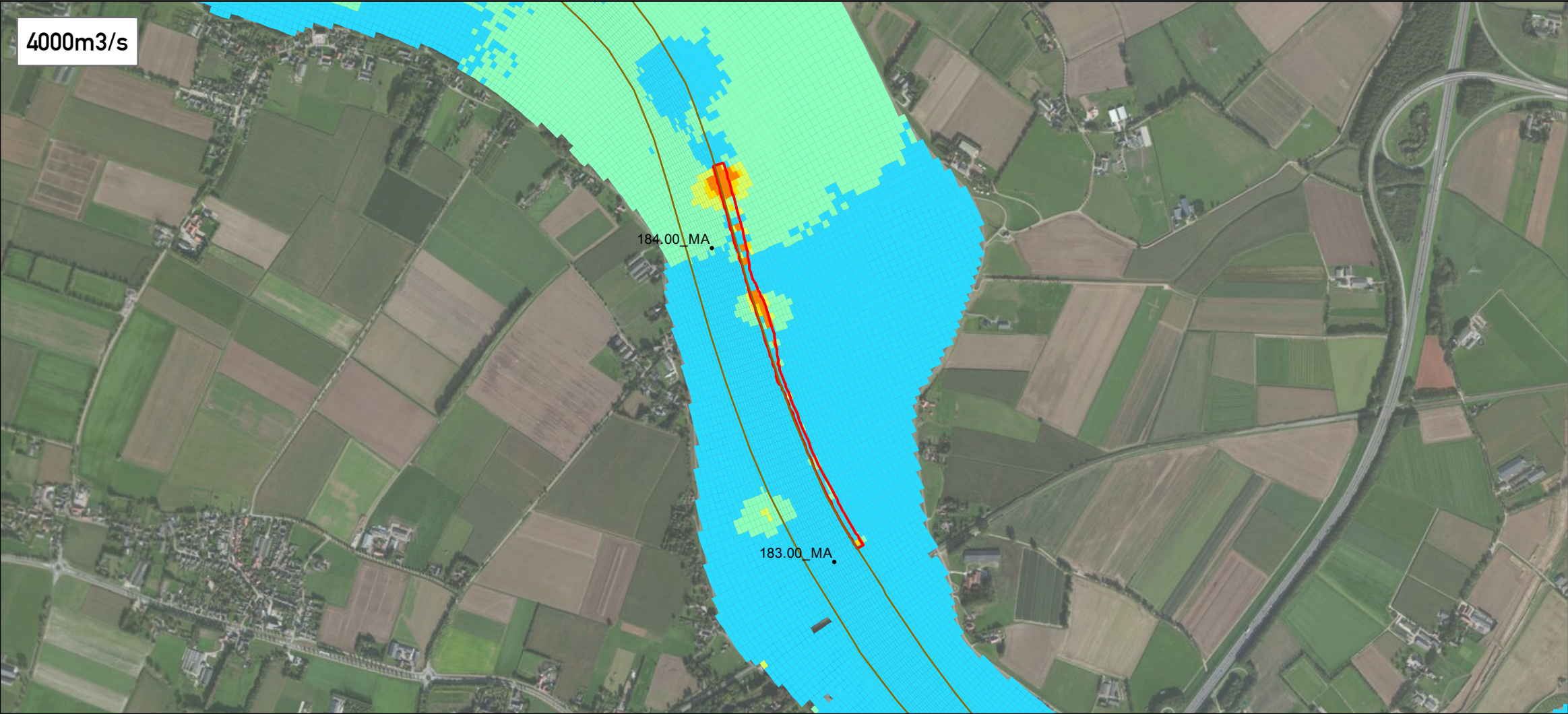

Legenda

Vaarweg

Waterstandsverschil (m)

- 0,077 - -0,080
- 0,077 - -0,020
- 0,020 - -0,001
- 0,001 - 0,001
- 0,001 - 0,002
- 0,002 - 0,003
- 0,003 - 0,020
- 0,020 - 0,050

Titel

Waterstandsverschillen bij MHW
buiten de as van de rivier
Niftrikse waarden

Project

Natuurvriendelijke Oevers Maas

Opdrachtgever

Rijkswaterstaat Zuid-Nederland

Projectnr.	14M3006	Kaartnr.	1.2-20
Datum	16-06-2014	Status	Definitief

Auteur

Daniël van Putten

Gezien

Frans Hoefsloot

0 85 170 340 510 Meters

Schaal 1:15.000 (A3)



MILIEU • RUIMTE • WATER

CSO

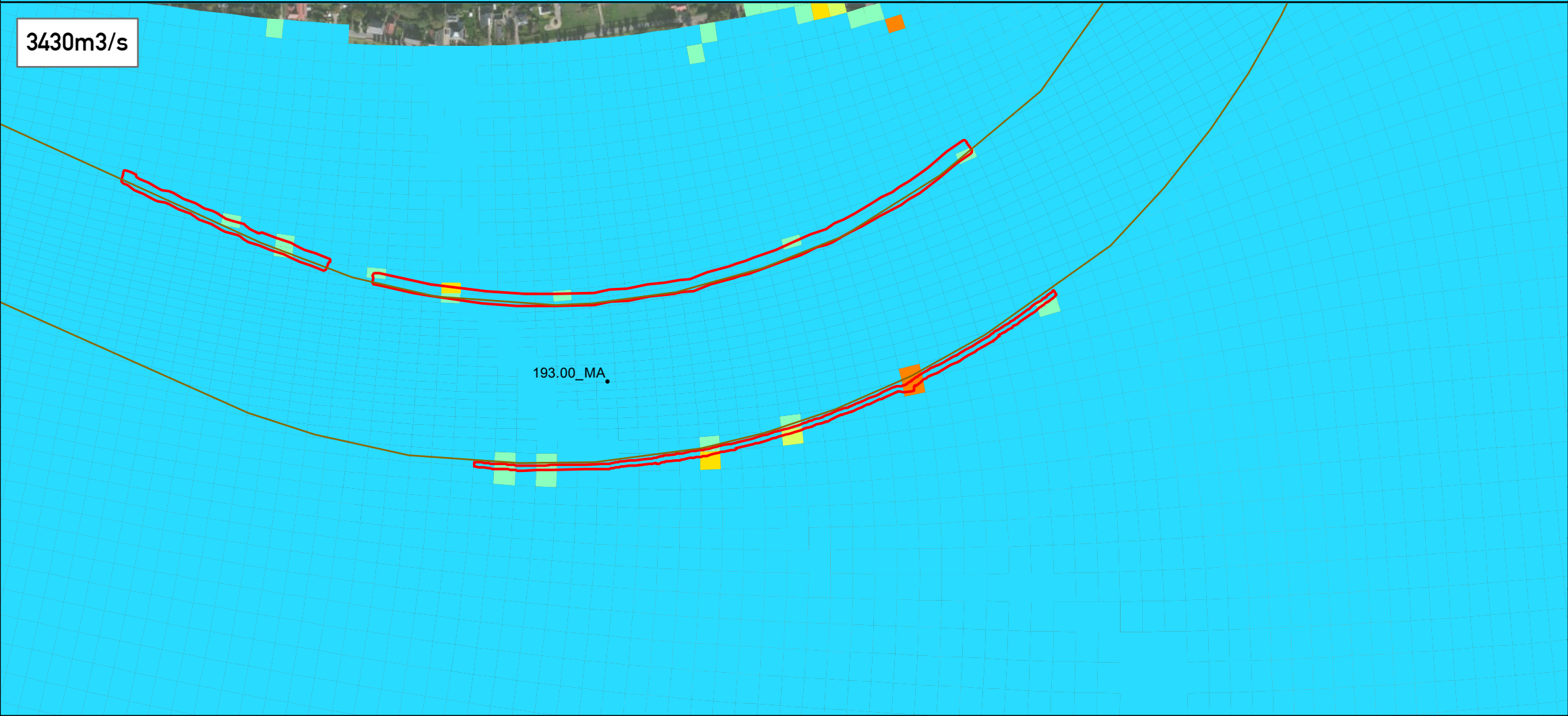

Legenda

— Vaarweg

Waterstandsverschil (m)

- 0,077 - -0,080
- 0,077 - -0,020
- 0,020 - -0,001
- 0,001 - 0,001
- 0,001 - 0,002
- 0,002 - 0,003
- 0,003 - 0,020
- 0,020 - 0,050

Titel **Waterstandsverschillen bij MHW
buiten de as van de rivier
De Waarden**

Project **Natuurvriendelijke Oevers Maas**

Opdrachtgever **Rijkswaterstaat Zuid-Nederland**

<i>Projectnr.</i>	14M3006	<i>Kaartnr.</i>	1.2-23
<i>Datum</i>	16-06-2014	<i>Status</i>	Definitief

Auteur **Daniël van Putten**

Gezien **Frans Hoefsloot**

0 25 50 100 150 Meters
Schaal 1:5.000 (A3)

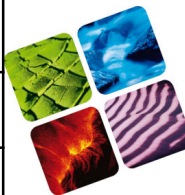

MILIEU • RUIMTE • WATER
CSO

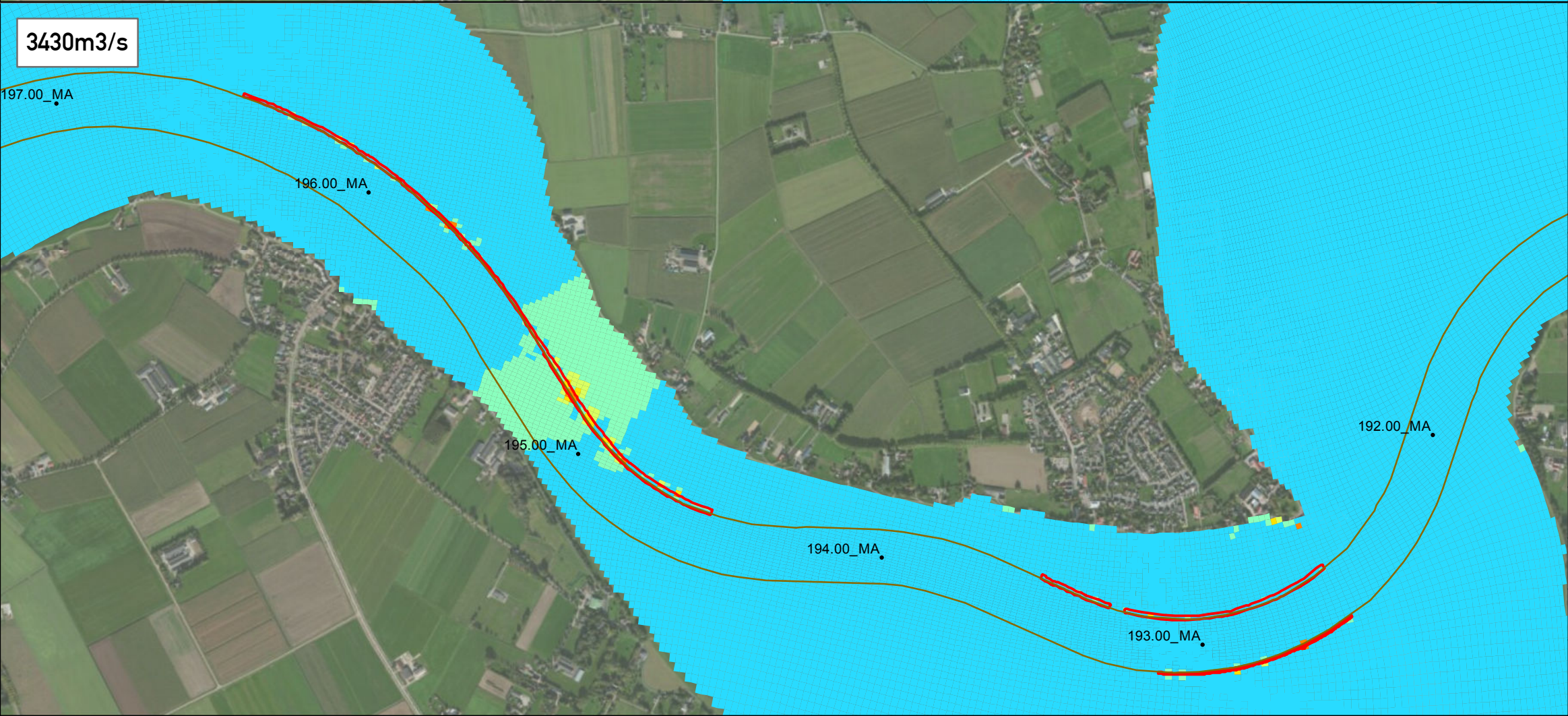
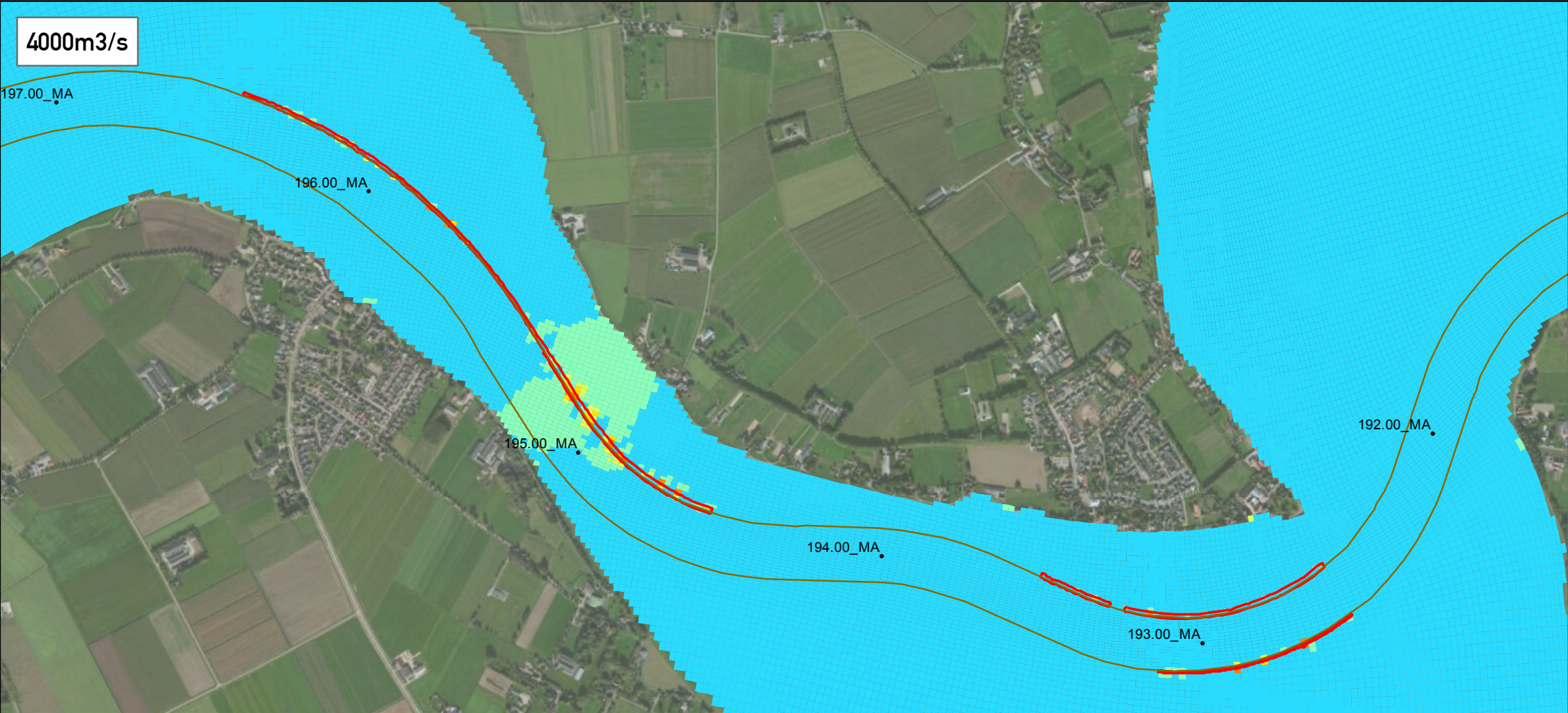

Legenda

Vaarweg

Waterstandsverschil (m)

- 0,077 - -0,080
- 0,077 - -0,020
- 0,020 - -0,001
- 0,001 - 0,001
- 0,001 - 0,002
- 0,002 - 0,003
- 0,003 - 0,020
- 0,020 - 0,050

Titel Waterstandsverschillen bij MHW
buiten de as van de rivier
Maasbommel

Project Natuurvriendelijke Oevers Maas

Opdrachtgever Rijkswaterstaat Zuid-Nederland

<i>Projectnr.</i>	14M3006	<i>Kaartnr.</i>	1.2-24
<i>Datum</i>	16-06-2014	<i>Status</i>	Definitief

Auteur Daniël van Putten

Gezien Frans Hoefsloot

0 85 170 340 510 Meters
Schaal 1:15.000 (A3)



MILIEU • RUIMTE • WATER
CSO

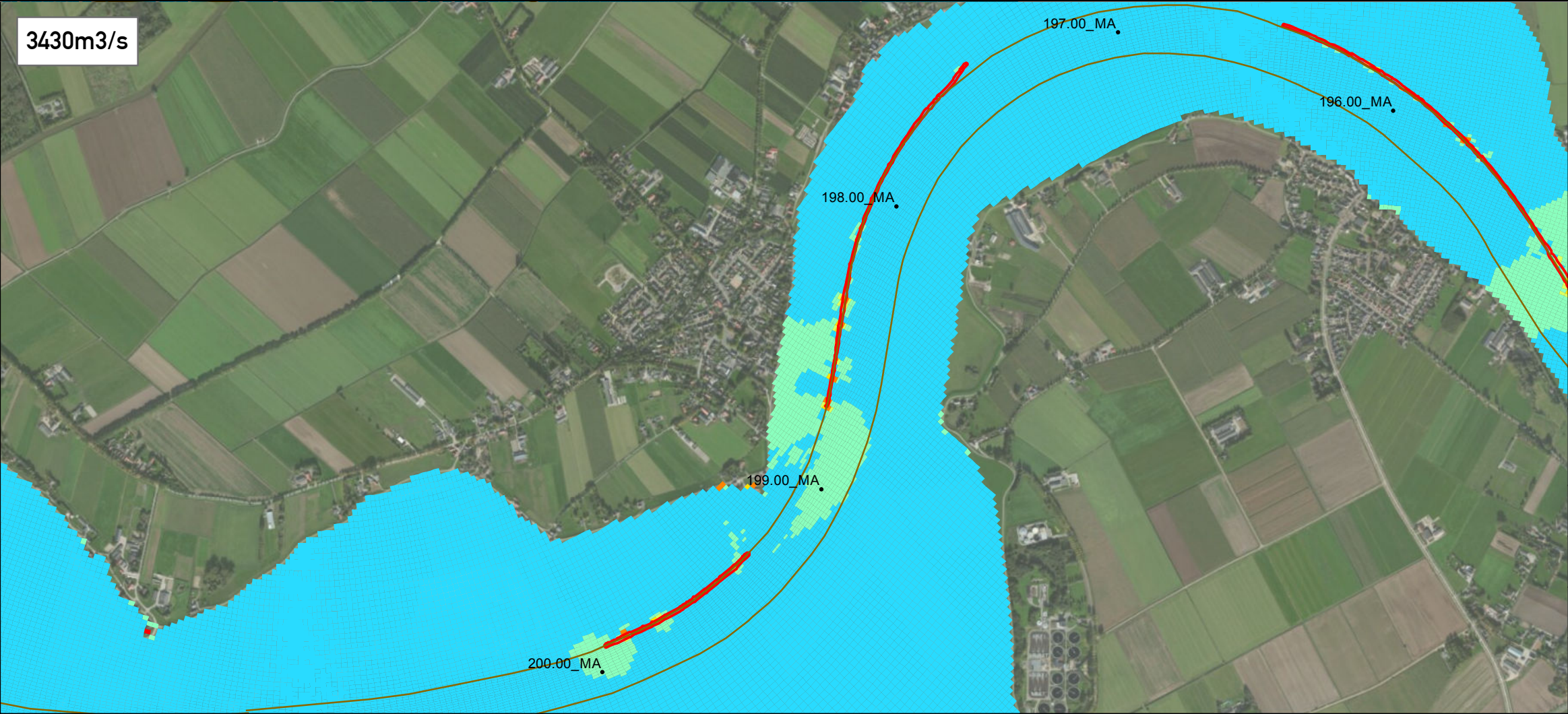
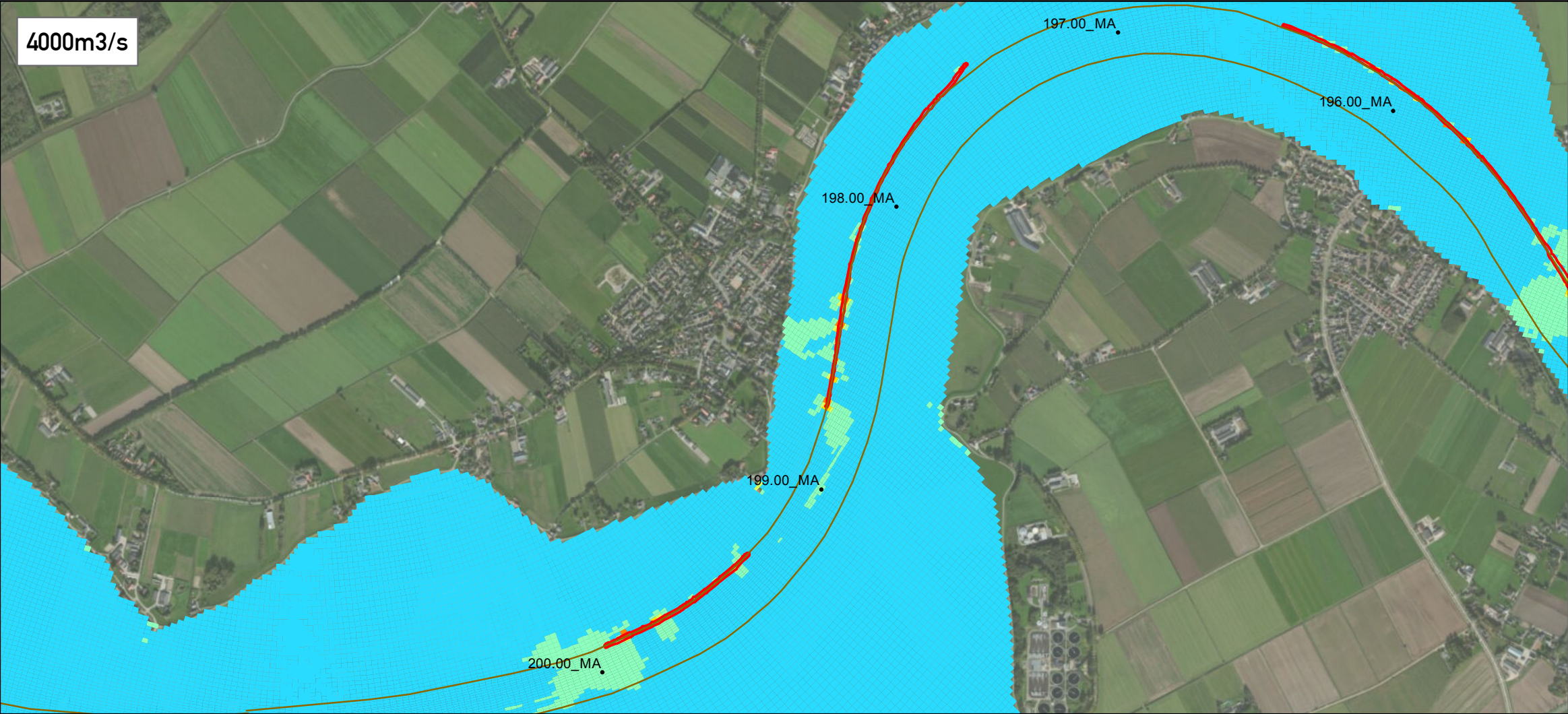

Legenda

— Vaarweg

Waterstandsverschil (m)

- 0,077 - -0,080
- 0,077 - -0,020
- 0,020 - -0,001
- 0,001 - 0,001
- 0,001 - 0,002
- 0,002 - 0,003
- 0,003 - 0,020
- 0,020 - 0,050

Titel
Waterstandsverschillen bij MHW
buiten de as van de rivier
Alphen

Project
Natuurvriendelijke Oevers Maas

Opdrachtgever
Rijkswaterstaat Zuid-Nederland

Projectnr.	14M3006	Kaartnr.	1.2-25
Datum	16-06-2014	Status	Definitief

Auteur
Daniël van Putten

Gezien
Frans Hoefsloot

0 95 190 380 570 Meters
Schaal 1:17.000 (A3)



MILIEU • RUIMTE • WATER
CSO



Legenda

Vaarweg

Waterstandsverschil (m)

- 0,077 - -0,080
- 0,077 - -0,020
- 0,020 - -0,001
- 0,001 - 0,001
- 0,001 - 0,002
- 0,002 - 0,003
- 0,003 - 0,020
- 0,020 - 0,050

Titel
Waterstandsverschillen bij MHW
buiten de as van de rivier
Eiland van Alem

Project
Natuurvriendelijke Oevers Maas

Opdrachtgever
Rijkswaterstaat Zuid-Nederland

Projectnr.	14M3006	Kaartnr.	1.2-27
Datum	16-06-2014	Status	Definitief

Auteur
Daniël van Putten

Gezien
Frans Hoefsloot

0 115 230 460 690 Meters
Schaal 1:20.000 (A3)



MILIEU • RUIMTE • WATER
CSO

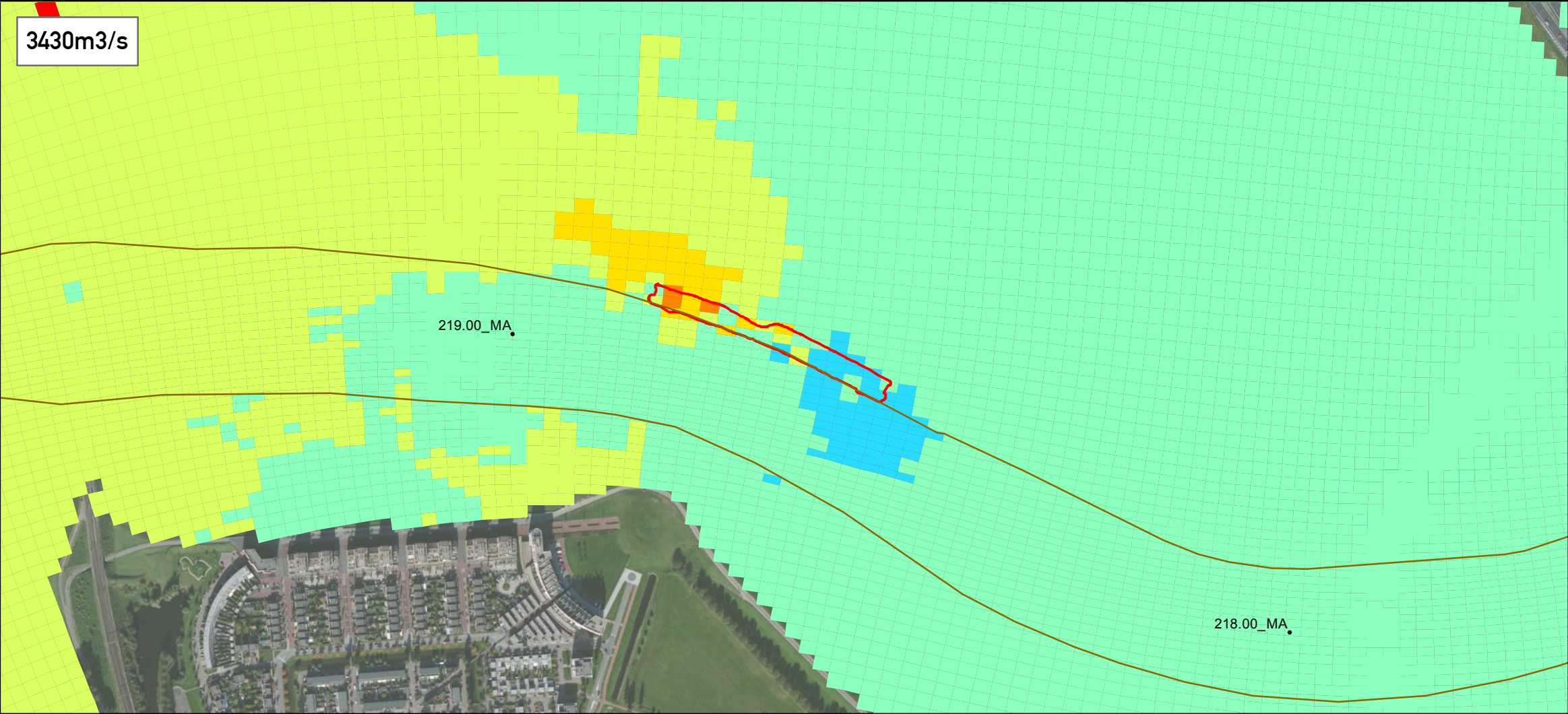
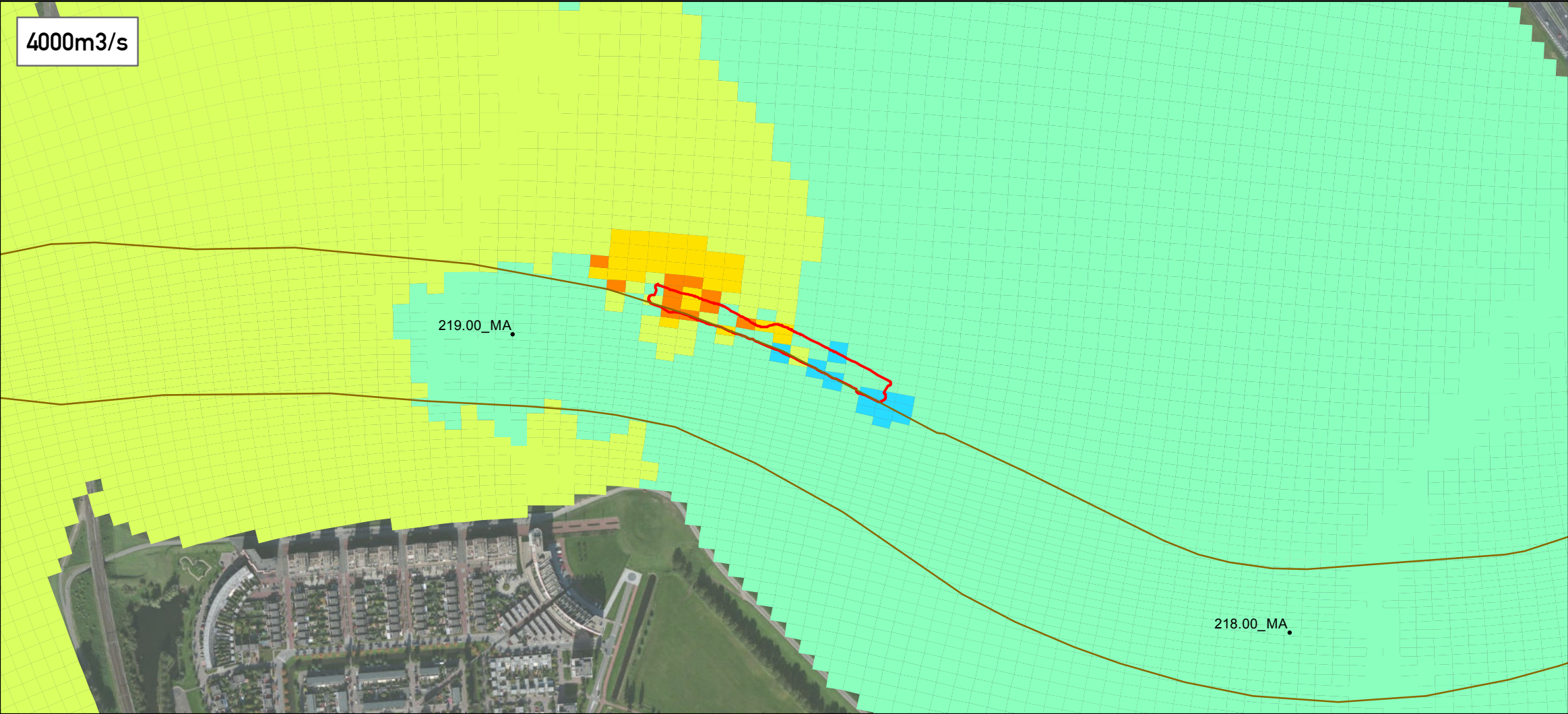

Legenda

Vaarweg

Waterstandsverschil (m)

- 0,077 - -0,080
- 0,077 - -0,020
- 0,020 - -0,001
- 0,001 - 0,001
- 0,001 - 0,002
- 0,002 - 0,003
- 0,003 - 0,020
- 0,020 - 0,050

Titel

Waterstandsverschillen bij MHW
buiten de as van de rivier
Hedelse Bovenwaard

Project

Natuurvriendelijke Oevers Maas

Opdrachtgever

Rijkswaterstaat Zuid-Nederland

Projectnr.	14M3006	Kaartnr.	1.2-29
Datum	16-06-2014	Status	Definitief

Auteur

Daniël van Putten

Gezien

Frans Hoefsloot

0 30 60 120 180 Meters

Schaal 1:6.000 (A3)

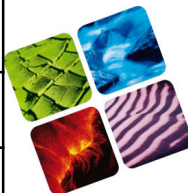

MILIEU • RUIMTE • WATER

CSO



Bijlage 2 Stroombeeld in de uiterwaard



Legenda
Snelheidsverschil (m/s)

- 0,85 - -0,50
- 0,46 - -0,30
- 0,27 - -0,10
- 0,10 - -0,03
- 0,03 - 0,03
- 0,03 - 0,10
- 0,10 - 0,30
- 0,30 - 0,50
- 0,50 - 0,74

Titel **Stroomsnelheidsverschillen
Buggenum**

Project **Natuurvriendelijke Oevers Maas**

Opdrachtgever **Rijkswaterstaat Zuid-Nederland**

<i>Projectnr.</i>	14M3006	<i>Kaartnr.</i>	2.2-04
<i>Datum</i>	16-06-2014	<i>Status</i>	Definitief

Auteur **Daniël van Putten**

Gezien **Frans Hoefsloot**

0 40 80 160 240 Meters
Schaal 1:7.500 (A3)



MILIEU • RUIMTE • WATER
CSO

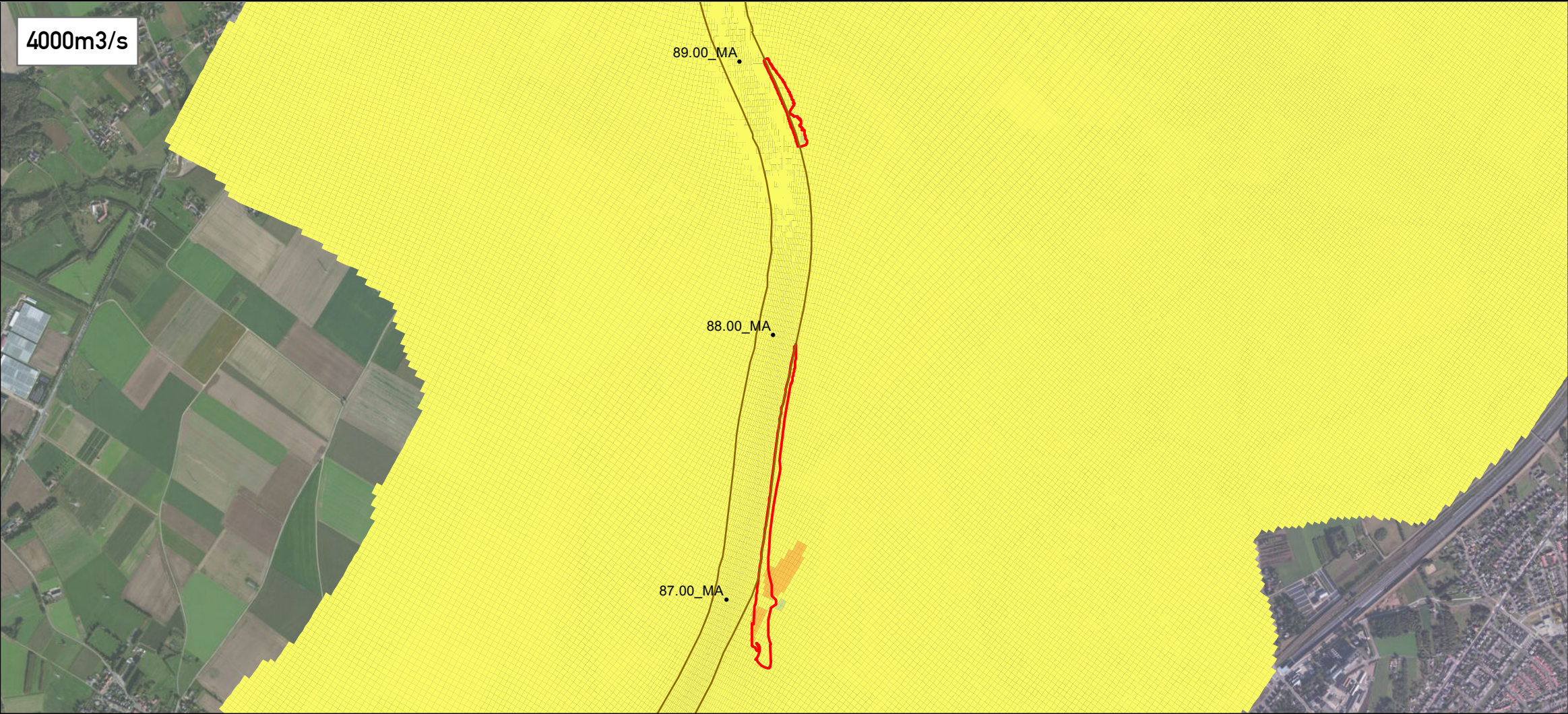
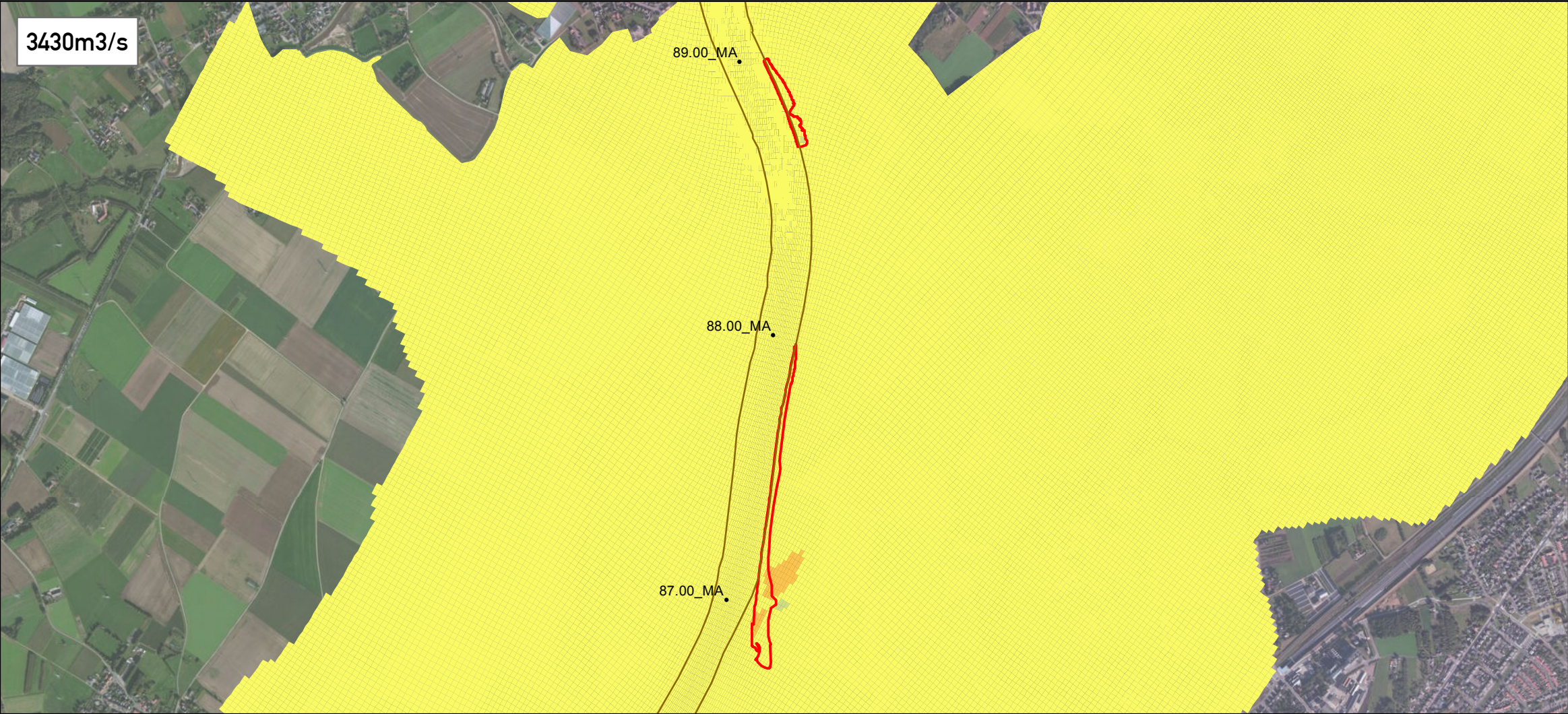

Legenda
Snelheidsverschil (m/s)

- 0,85 - -0,50
- 0,46 - -0,30
- 0,27 - -0,10
- 0,10 - -0,03
- 0,03 - 0,03
- 0,03 - 0,10
- 0,10 - 0,30
- 0,30 - 0,50
- 0,50 - 0,74

<i>Titel</i>		Stroomsnelheidsverschillen Biesweerd/Hansummerweerd	
<i>Project</i>		Natuurvriendelijke Oevers Maas	
<i>Opdrachtgever</i>		Rijkswaterstaat Zuid-Nederland	
<i>Projectnr.</i>	14M3006	<i>Kaartnr.</i>	2.2-05
<i>Datum</i>	16-06-2014	<i>Status</i>	Definitief
<i>Auteur</i>		Daniël van Putten	
<i>Gezien</i>		Frans Hoefsloot	
Schaal		1:18.000 (A3)	
0 105 210 420 630 Meters			



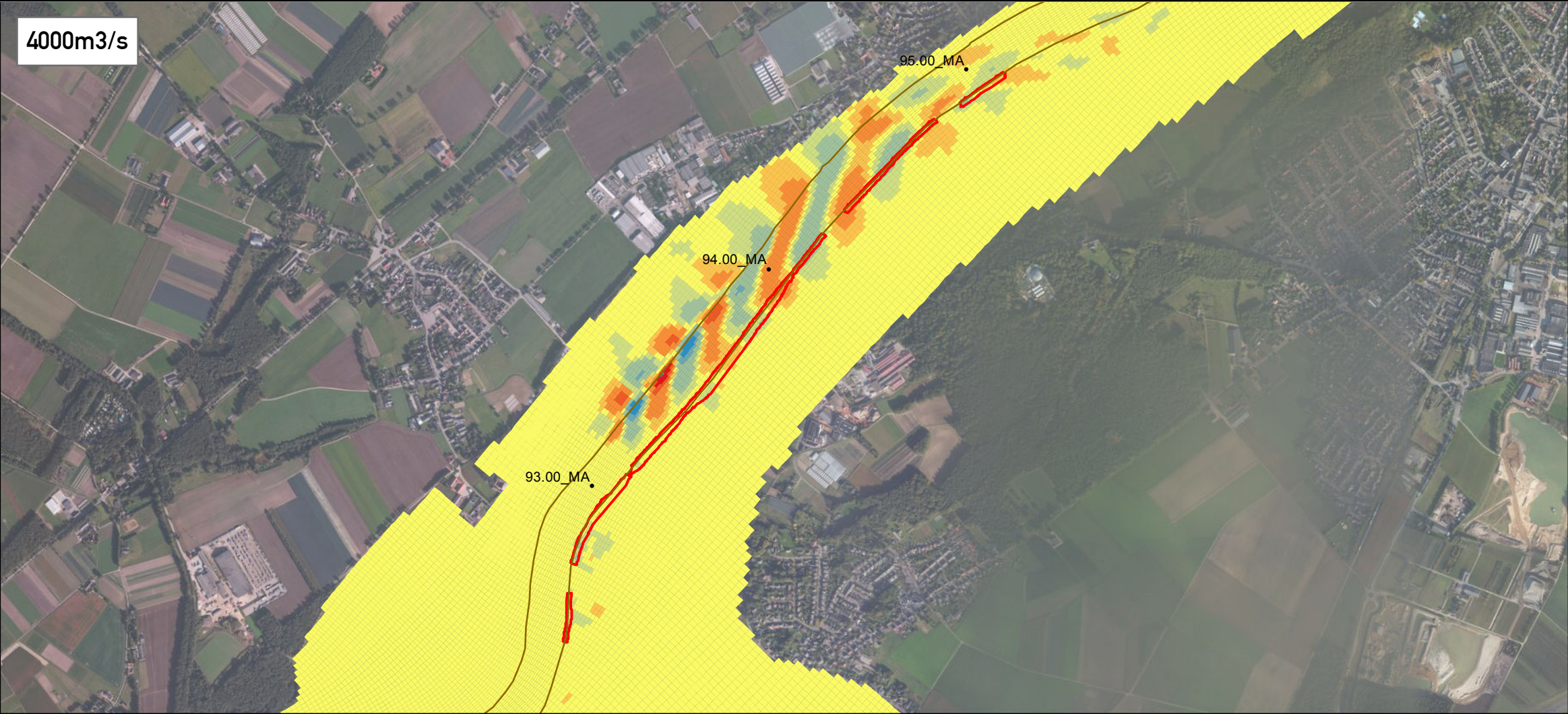
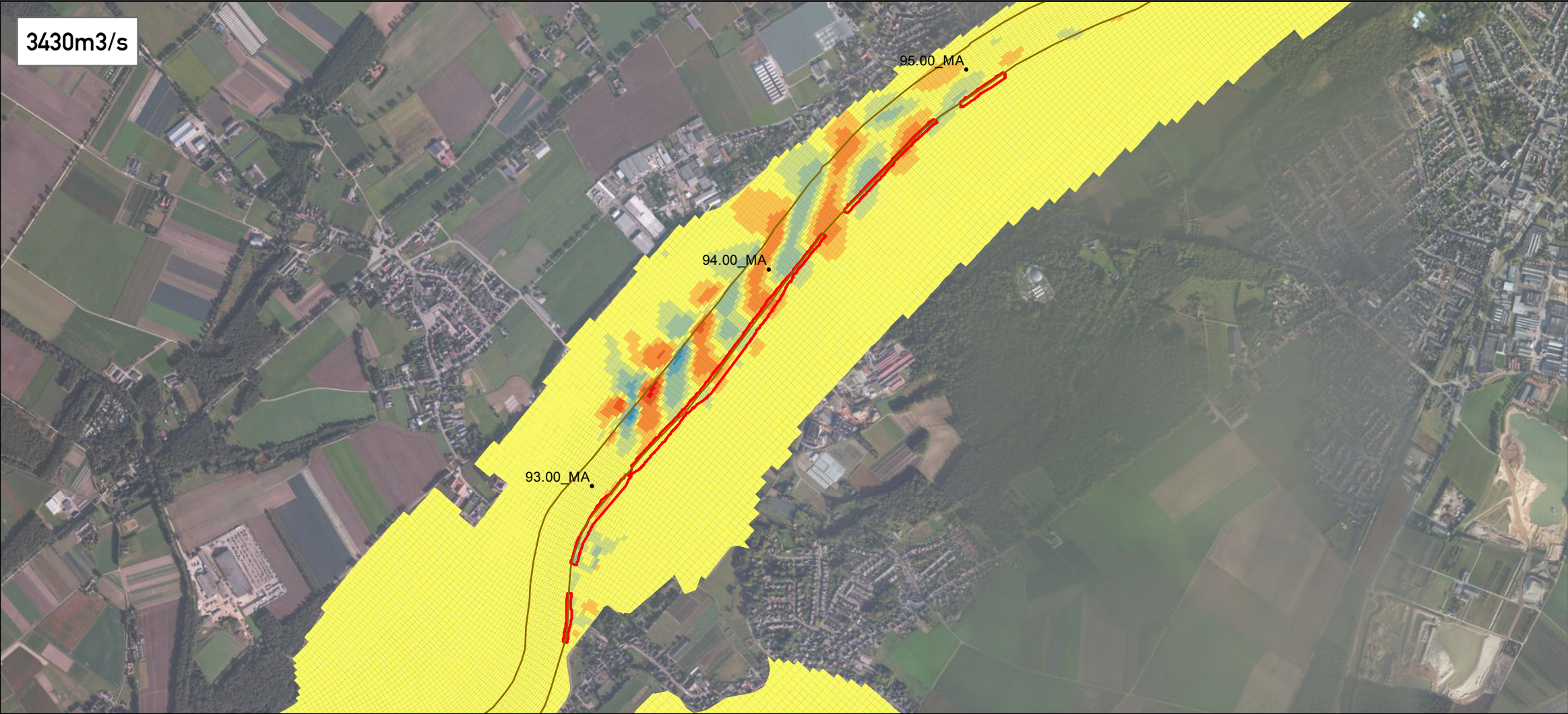

Legenda
Snelheidsverschil (m/s)

- 0,85 - -0,50
- 0,46 - -0,30
- 0,27 - -0,10
- 0,10 - -0,03
- 0,03 - 0,03
- 0,03 - 0,10
- 0,10 - 0,30
- 0,30 - 0,50
- 0,50 - 0,74

Titel
**Stroomsnelheidsverschillen
Beesel**

Project
Natuurvriendelijke Oevers Maas

Opdrachtgever
Rijkswaterstaat Zuid-Nederland

Projectnr.	14M3006	Kaartnr.	2.2-06
Datum	16-06-2014	Status	Definitief

Auteur
Daniël van Putten

Gezien
Frans Hoefsloot

0 105 210 420 630 Meters
Schaal 1:18.000 (A3)

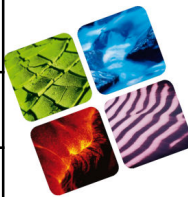

MILIEU • RUIMTE • WATER
CSO

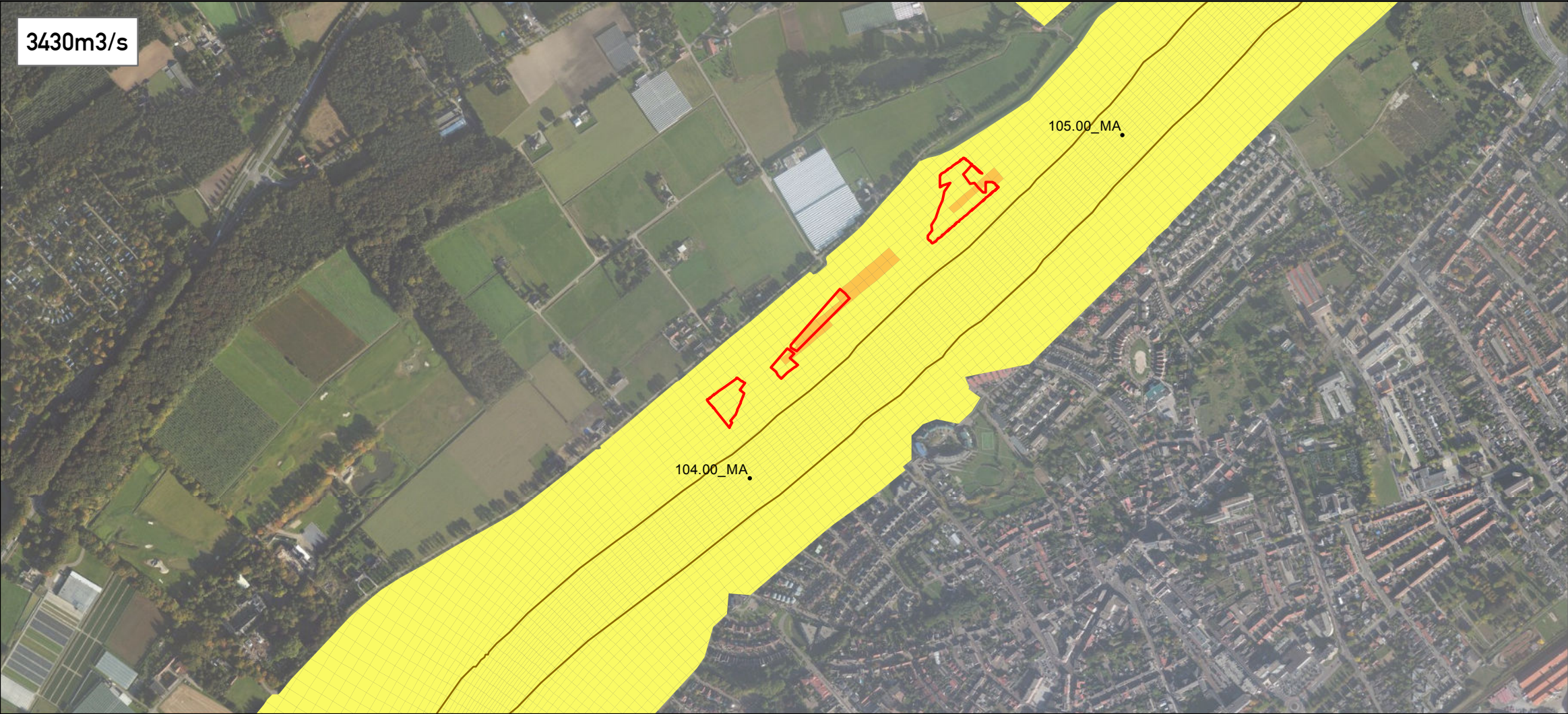

Legenda
Snelheidsverschil (m/s)

- 0,85 - -0,50
- 0,46 - -0,30
- 0,27 - -0,10
- 0,10 - -0,03
- 0,03 - 0,03
- 0,03 - 0,10
- 0,10 - 0,30
- 0,30 - 0,50
- 0,50 - 0,74

Titel		Stroomsnelheidsverschillen Romeinenweerd	
Project		Natuurvriendelijke Oevers Maas	
Opdrachtgever		Rijkswaterstaat Zuid-Nederland	
Projectnr.	14M3006	Kaartnr.	2.2-07
Datum	16-06-2014	Status	Definitief
Auteur		Daniël van Putten	
Gezien		Frans Hoefsloot	
Schaal		1:10.000 (A3)	
0 55 110 220 330 Meters		N	

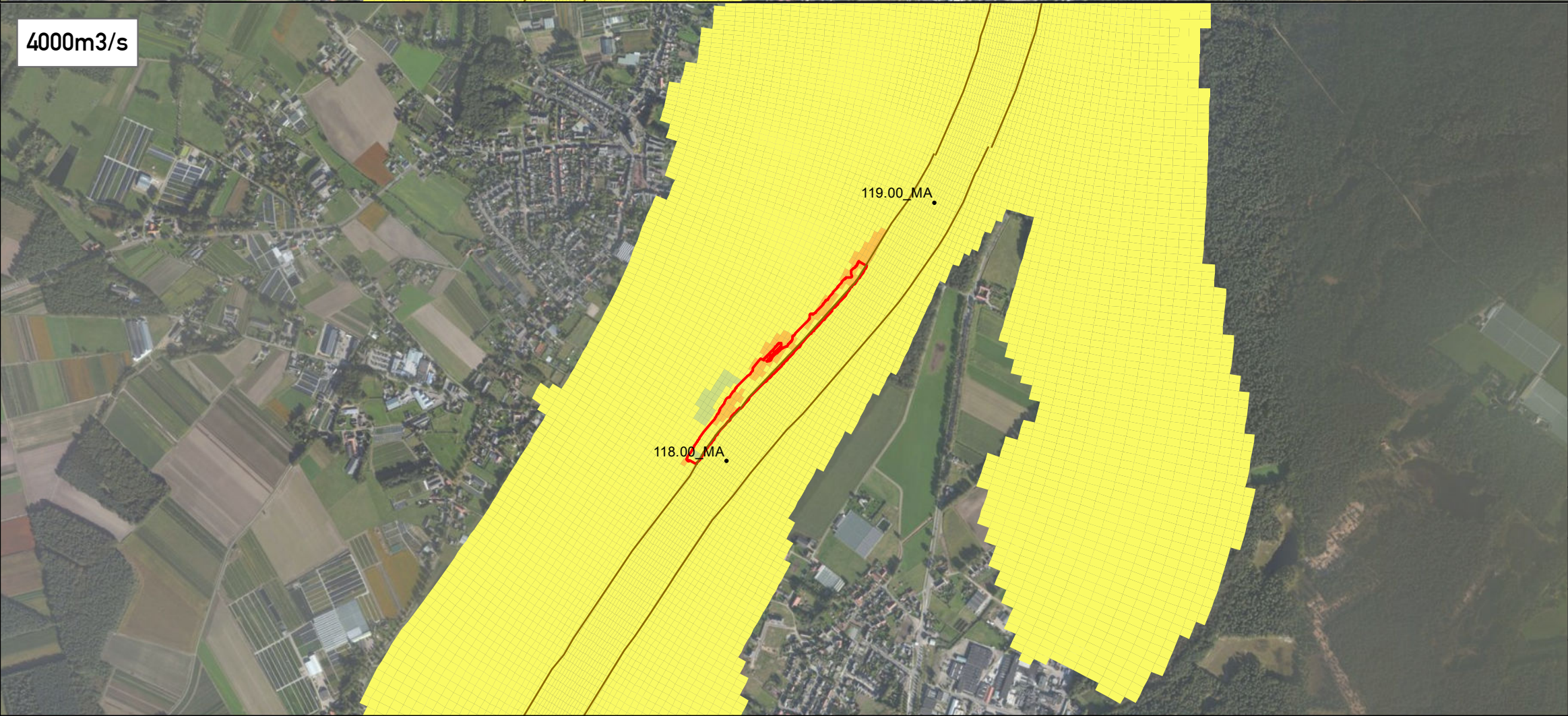
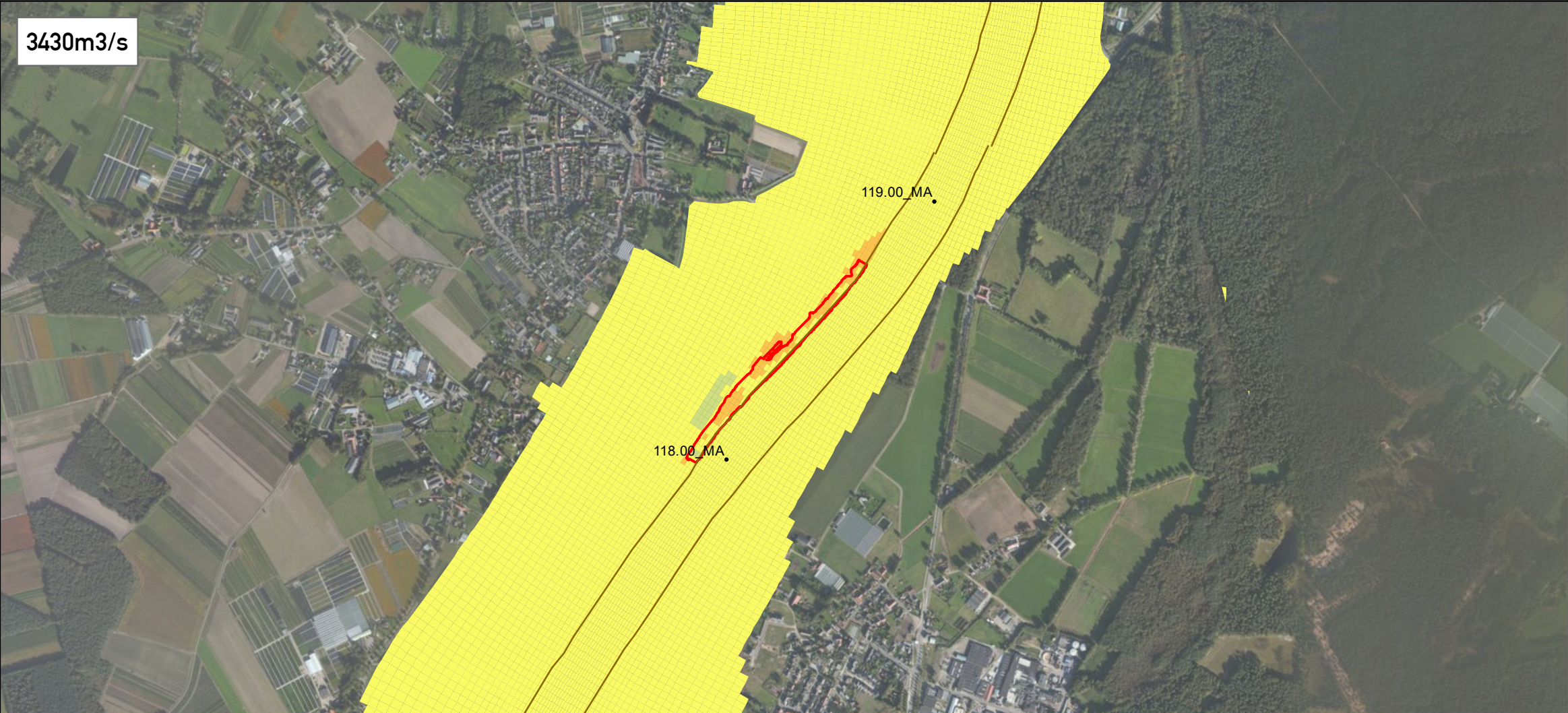

Legenda
Snelheidsverschil (m/s)

- 0,85 - -0,50
- 0,46 - -0,30
- 0,27 - -0,10
- 0,10 - -0,03
- 0,03 - 0,03
- 0,03 - 0,10
- 0,10 - 0,30
- 0,30 - 0,50
- 0,50 - 0,74

Titel **Stroomsnelheidsverschillen
Lottum**

Project **Natuurvriendelijke Oevers Maas**

Opdrachtgever **Rijkswaterstaat Zuid-Nederland**

<i>Projectnr.</i>	14M3006	<i>Kaartnr.</i>	2.2-10
<i>Datum</i>	16-06-2014	<i>Status</i>	Definitief

Auteur **Daniël van Putten**

Gezien **Frans Hoefsloot**

0 85 170 340 510 Meters
Schaal 1:15.000 (A3)

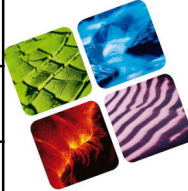

MILIEU • RUIMTE • WATER
CSO

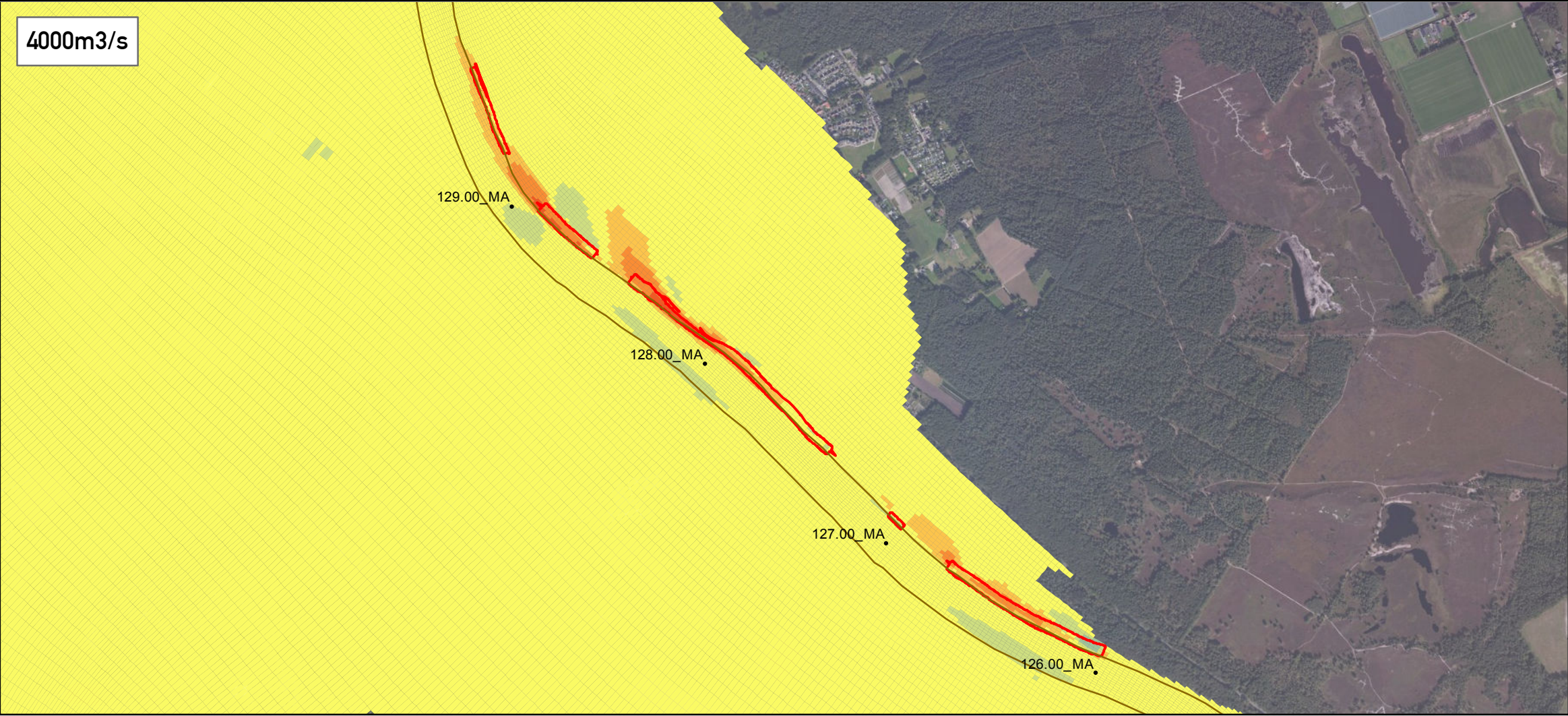
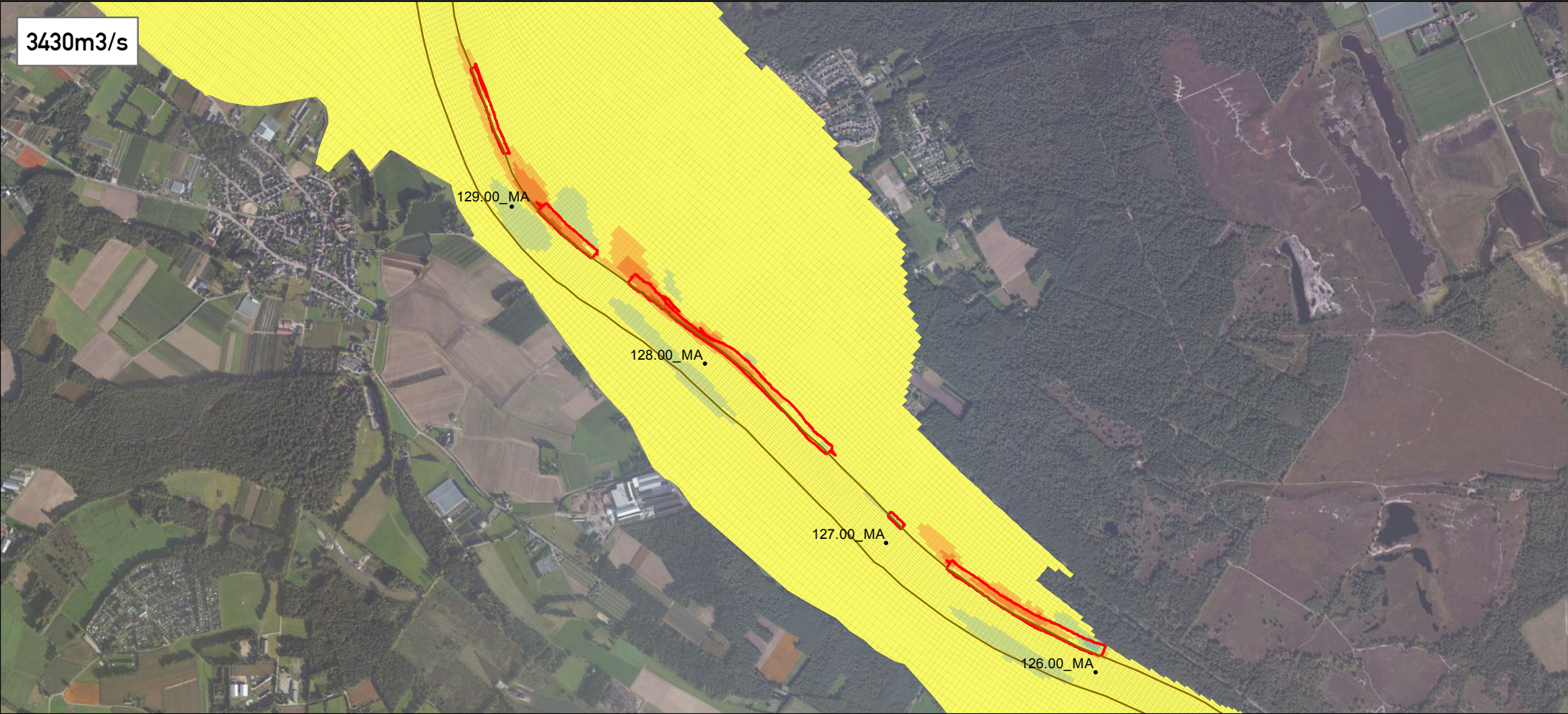

Legenda
Snelheidsverschil (m/s)

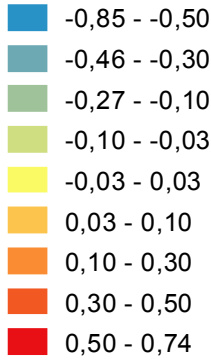

Titel **Stroomsnelheidsverschillen
Wellerlooï Waarden**

Project **Natuurvriendelijke Oevers Maas**

Opdrachtgever **Rijkswaterstaat Zuid-Nederland**

<i>Projectnr.</i>	14M3006	<i>Kaartnr.</i>	2.2-11
<i>Datum</i>	16-06-2014	<i>Status</i>	Definitief

Auteur **Daniël van Putten**

Gezien **Frans Hoefsloot**

0 115 230 460 690 Meters
Schaal 1:20.000 (A3)



MILIEU • RUIMTE • WATER
CSO

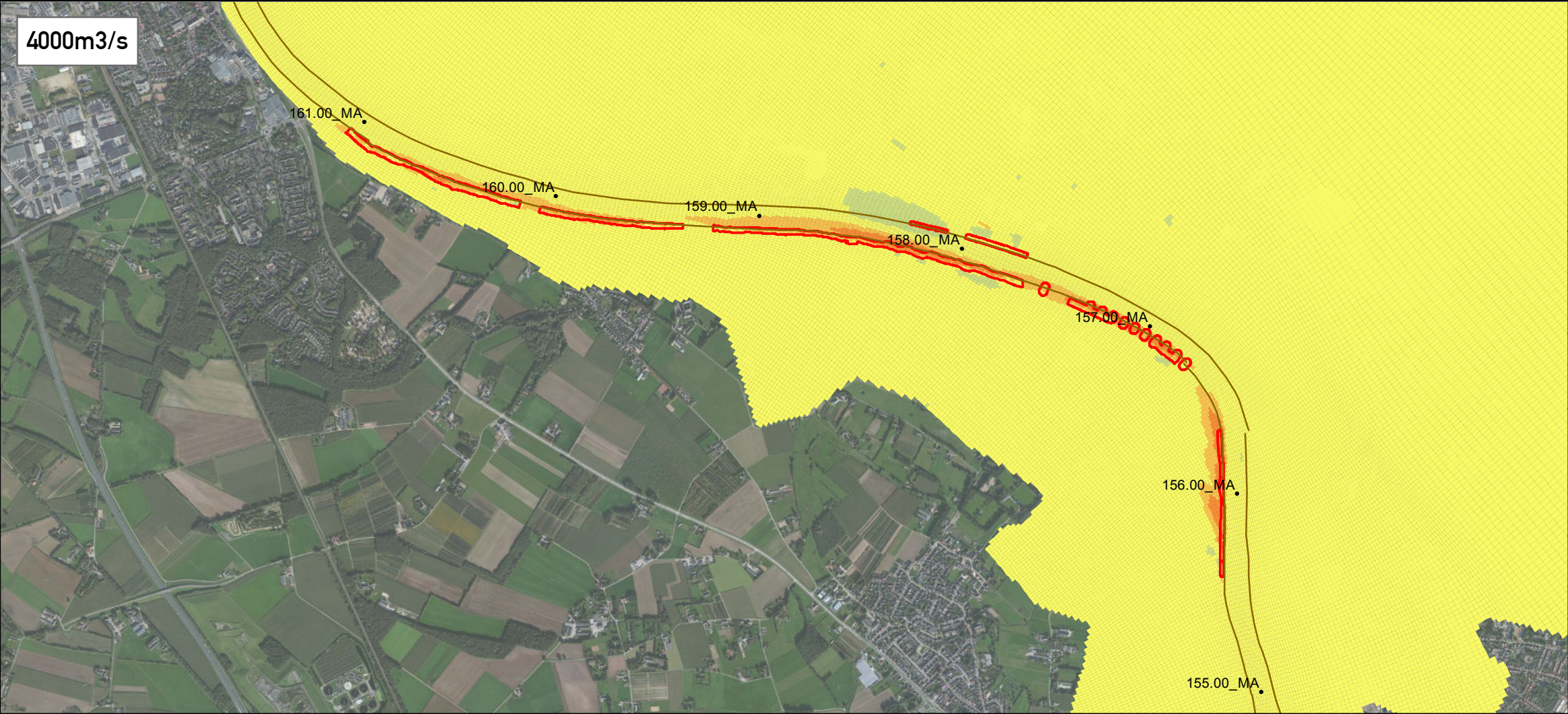
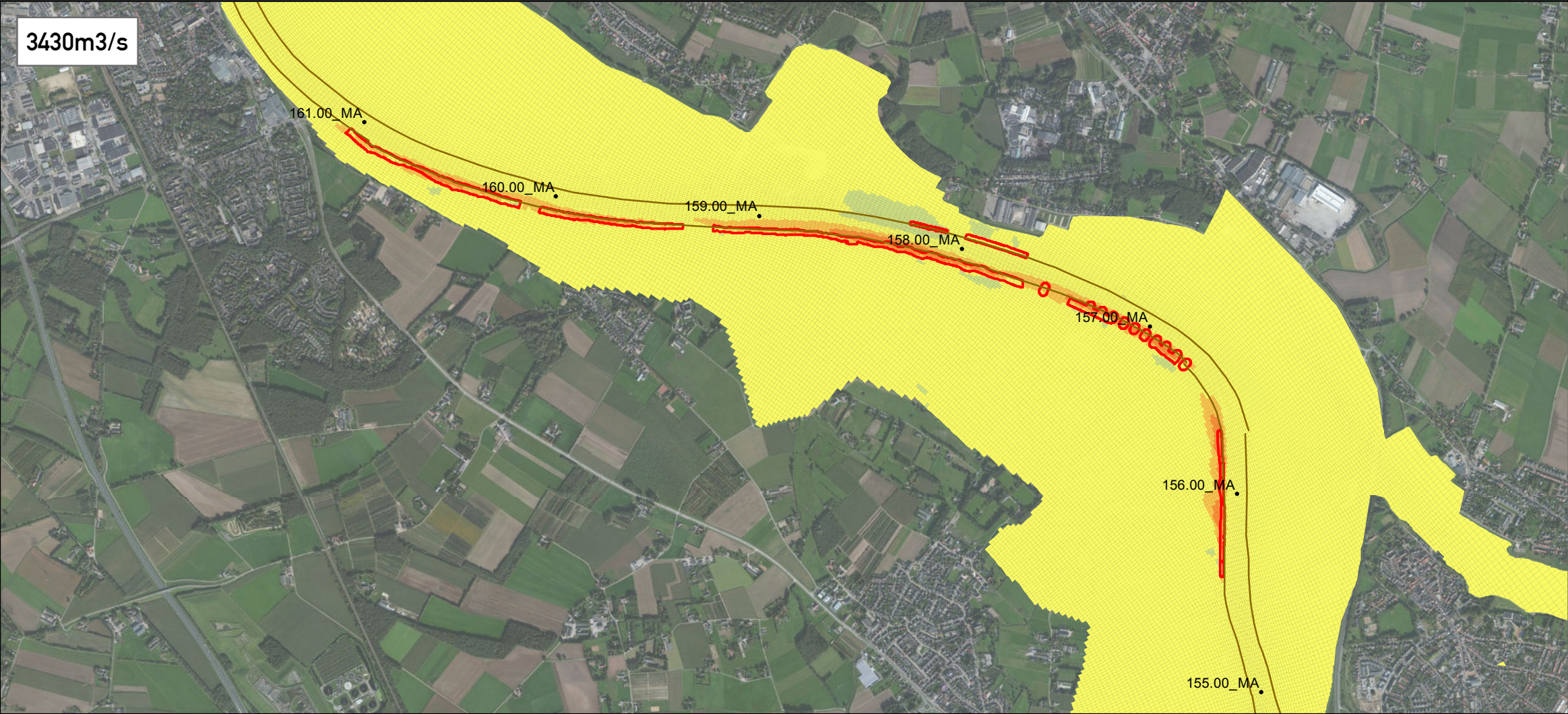

Legenda
Snelheidsverschil (m/s)

- 0,85 - -0,50
- 0,46 - -0,30
- 0,27 - -0,10
- 0,10 - -0,03
- 0,03 - 0,03
- 0,03 - 0,10
- 0,10 - 0,30
- 0,30 - 0,50
- 0,50 - 0,74

Titel		Stroomsnelheidsverschillen Oeffelt-St.Agatha	
Project		Natuurvriendelijke Oevers Maas	
Opdrachtgever		Rijkswaterstaat Zuid-Nederland	
Projectnr.	14M3006	Kaartnr.	2.2-12
Datum	16-06-2014	Status	Definitief
Auteur		Daniël van Putten	
Gezien		Frans Hoefsloot	
Schaal		1:25.000 (A3)	
0 145 290 580 870 Meters			

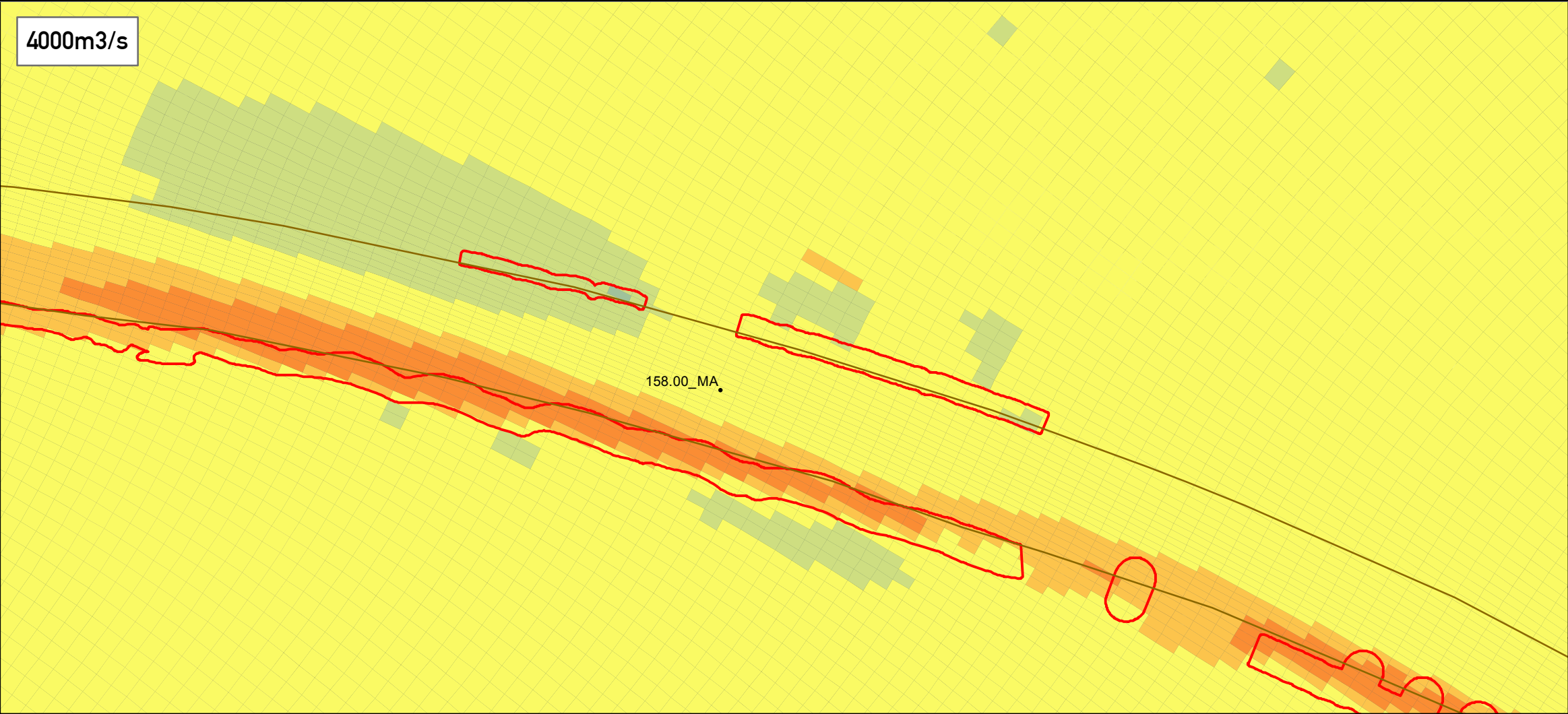

Legenda
Snelheidsverschil (m/s)

- 0,85 - -0,50
- 0,46 - -0,30
- 0,27 - -0,10
- 0,10 - -0,03
- 0,03 - 0,03
- 0,03 - 0,10
- 0,10 - 0,30
- 0,30 - 0,50
- 0,50 - 0,74

Titel **Stroomsnelheidsverschillen
Milsbeek**

Project **Natuurvriendelijke Oevers Maas**

Opdrachtgever **Rijkswaterstaat Zuid-Nederland**

Projectnr. 14M3006 *Kaartnr.* 2.2-14
Datum 16-06-2014 *Status* Definitief

Auteur **Daniël van Putten**

Gezien **Frans Hoefsloot**

0 25 50 100 150 Meters
Schaal 1:5.000 (A3)

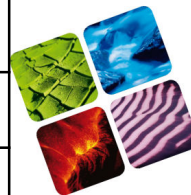

MILIEU • RUIMTE • WATER
CSO

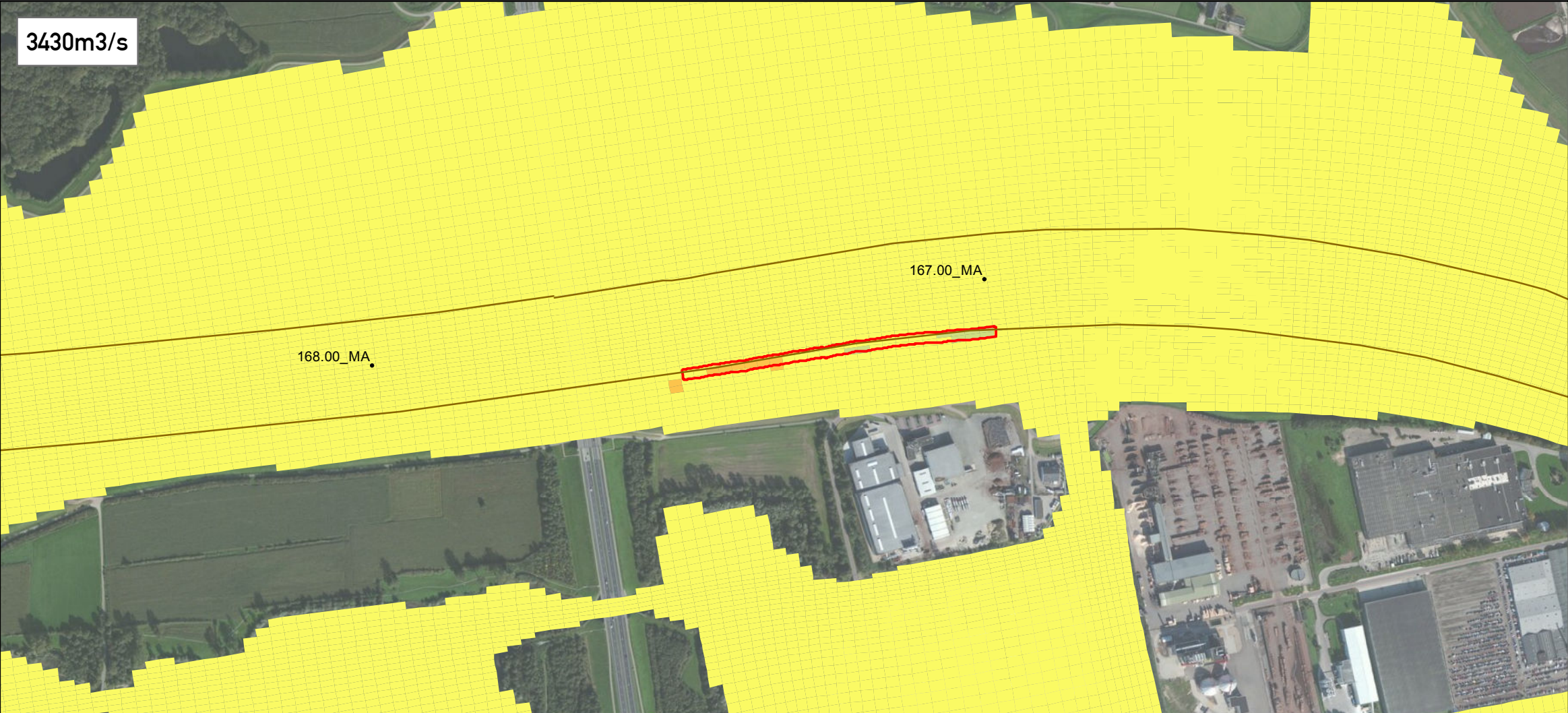

Legenda
Snelheidsverschil (m/s)

- 0,85 - -0,50
- 0,46 - -0,30
- 0,27 - -0,10
- 0,10 - -0,03
- 0,03 - 0,03
- 0,03 - 0,10
- 0,10 - 0,30
- 0,30 - 0,50
- 0,50 - 0,74

Titel **Stroomsnelheidsverschillen
Hooge Voort**

Project **Natuurvriendelijke Oevers Maas**

Opdrachtgever **Rijkswaterstaat Zuid-Nederland**

<i>Projectnr.</i>	14M3006	<i>Kaartnr.</i>	2.2-18
<i>Datum</i>	16-06-2014	<i>Status</i>	Definitief

Auteur **Daniël van Putten**

Gezien **Frans Hoefsloot**

0 45 90 180 270 Meters
Schaal 1:8.000 (A3)



MILIEU • RUIMTE • WATER
CSO

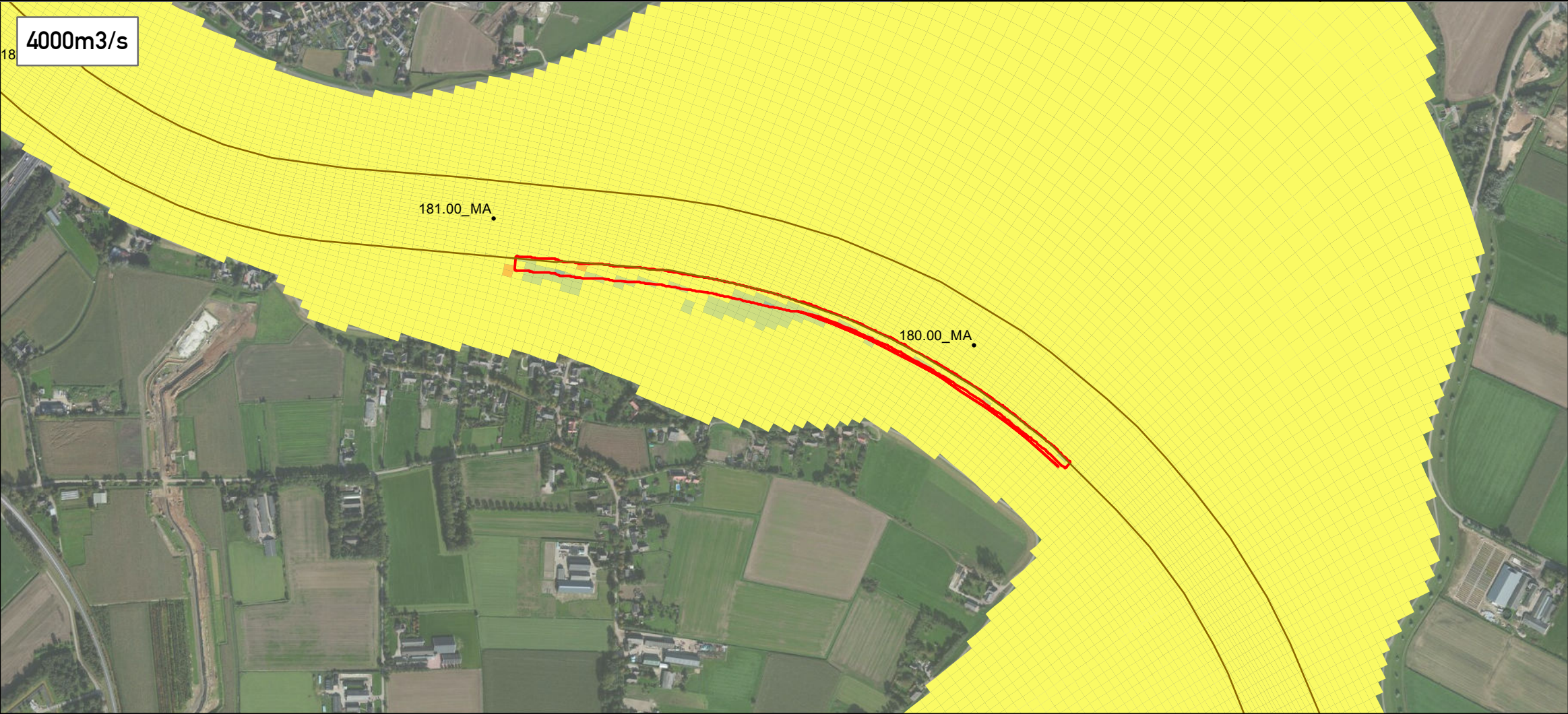
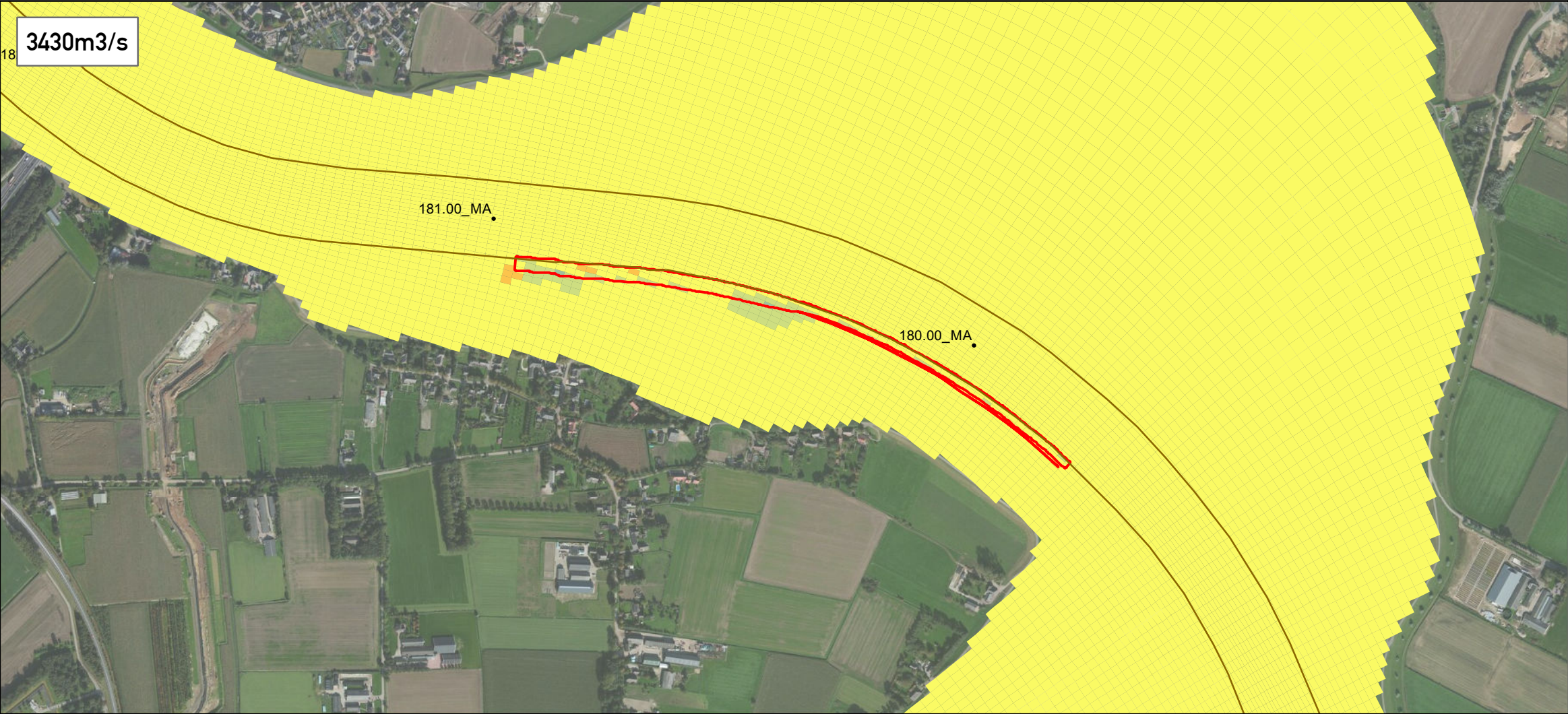

Legenda
Snelheidsverschil (m/s)

- 0,85 - -0,50
- 0,46 - -0,30
- 0,27 - -0,10
- 0,10 - -0,03
- 0,03 - 0,03
- 0,03 - 0,10
- 0,10 - 0,30
- 0,30 - 0,50
- 0,50 - 0,74

Titel **Stroomsnelheidsverschillen
Neerloon**

Project **Natuurvriendelijke Oevers Maas**

Opdrachtgever **Rijkswaterstaat Zuid-Nederland**

Projectnr. 14M3006 *Kaartnr.* 2.2-19
Datum 16-06-2014 *Status* Definitief

Auteur **Daniël van Putten**

Gezien **Frans Hoefsloot**

0 55 110 220 330 Meters
Schaal 1:10.000 (A3)



MILIEU • RUIMTE • WATER
CSO

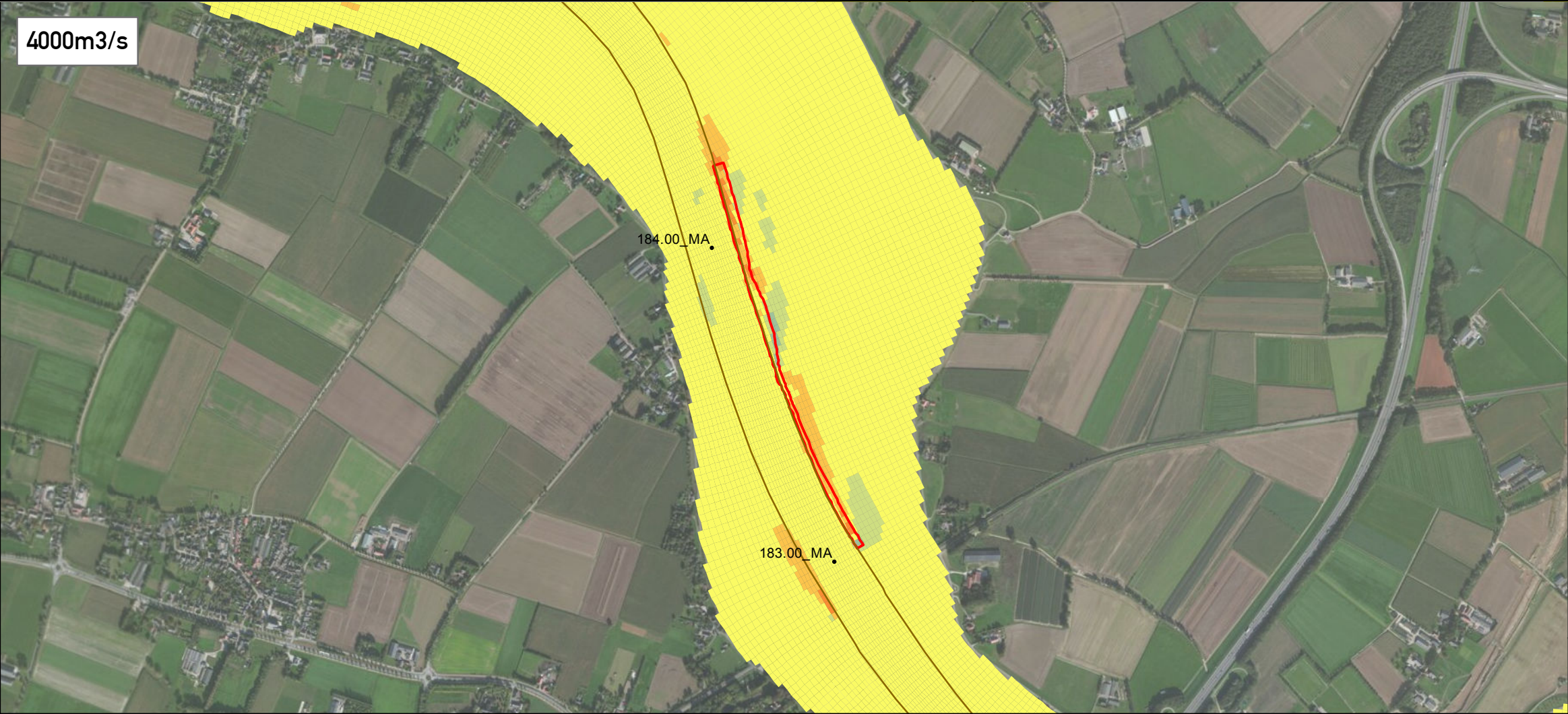
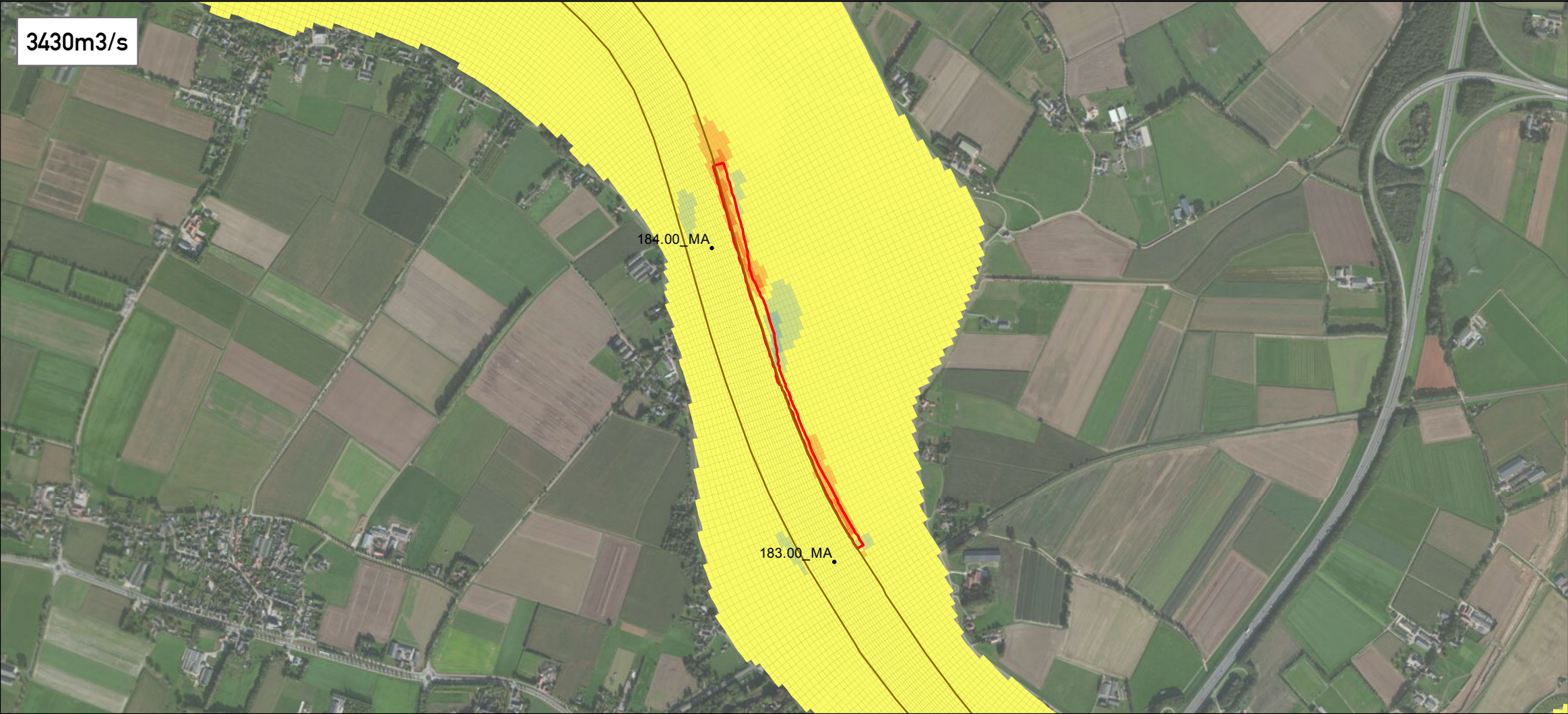

Legenda
Snelheidsverschil (m/s)

- 0,85 - -0,50
- 0,46 - -0,30
- 0,27 - -0,10
- 0,10 - -0,03
- 0,03 - 0,03
- 0,03 - 0,10
- 0,10 - 0,30
- 0,30 - 0,50
- 0,50 - 0,74

Titel		Stroomsnelheidsverschillen Niftrikse waarden	
Project		Natuurvriendelijke Oevers Maas	
Opdrachtgever		Rijkswaterstaat Zuid-Nederland	
Projectnr.	14M3006	Kaartnr.	2.2-20
Datum	16-06-2014	Status	Definitief
Auteur		Daniël van Putten	
Gezien		Frans Hoefsloot	
Schaal		1:15.000 (A3)	
0 85 170 340 510 Meters			

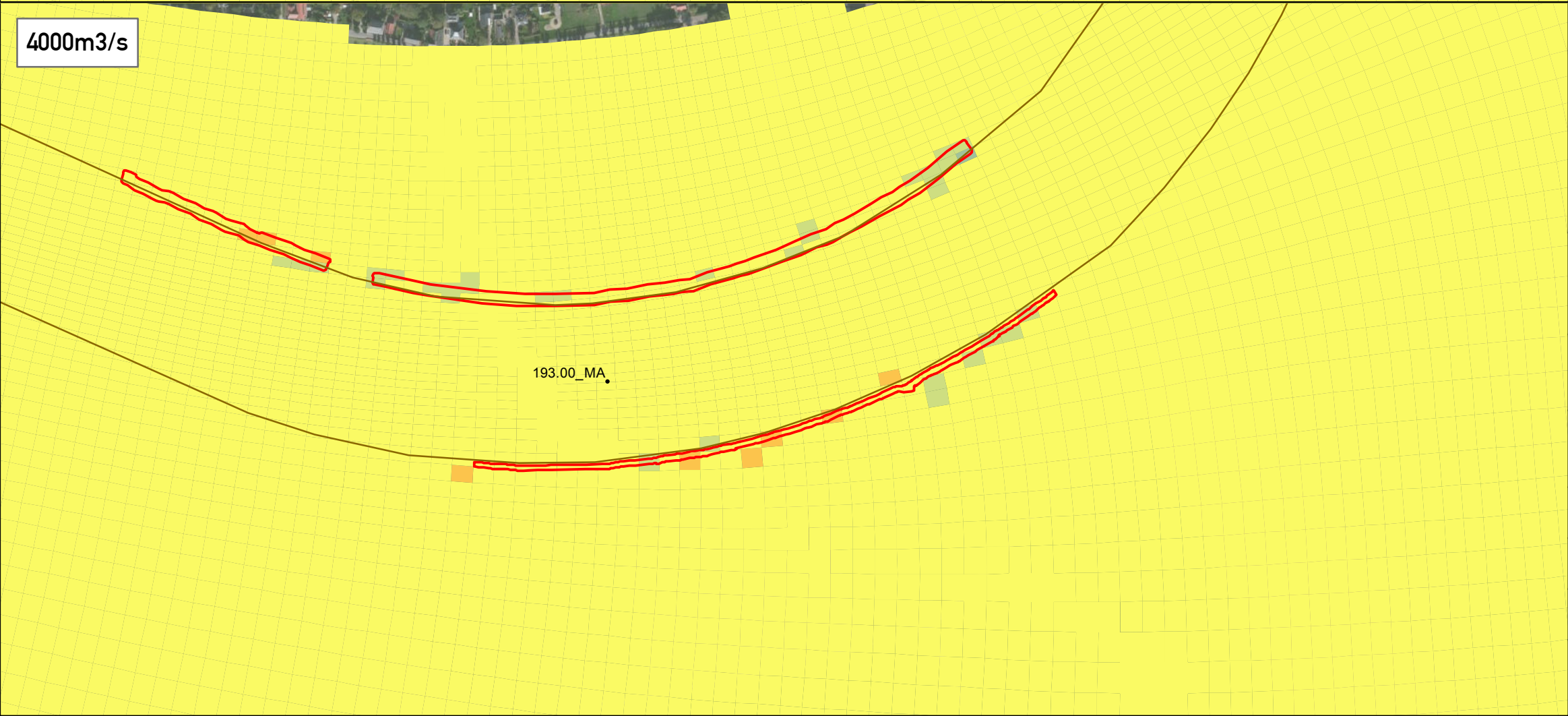
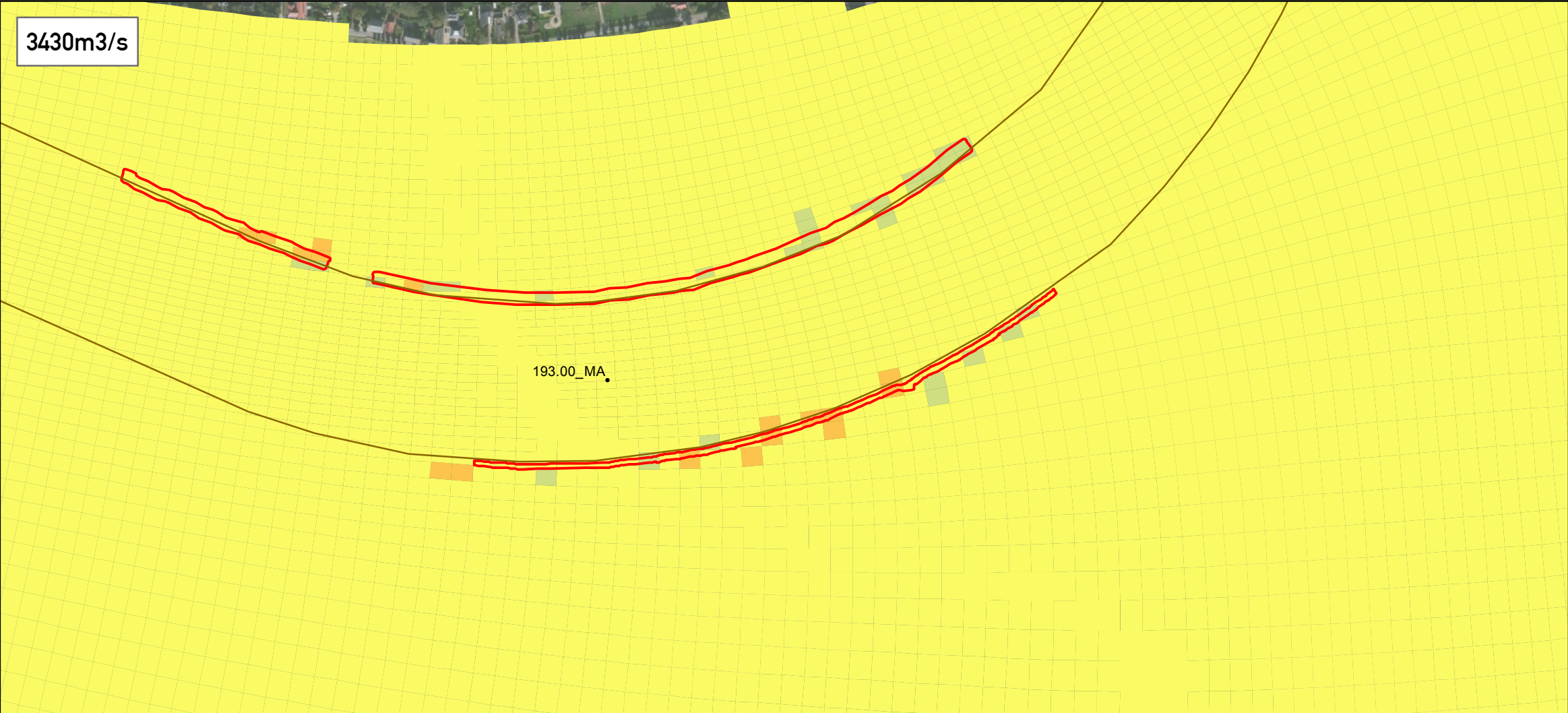

Legenda
Snelheidsverschil (m/s)

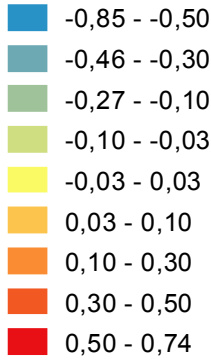

Titel **Stroomsnelheidsverschillen
De Waarden**

Project **Natuurvriendelijke Oevers Maas**

Opdrachtgever **Rijkswaterstaat Zuid-Nederland**

<i>Projectnr.</i>	14M3006	<i>Kaartnr.</i>	2.2-23
<i>Datum</i>	16-06-2014	<i>Status</i>	Definitief

Auteur **Daniël van Putten**

Gezien **Frans Hoefsloot**

0 25 50 100 150 Meters
Schaal 1:5.000 (A3)



MILIEU • RUIMTE • WATER
CSO

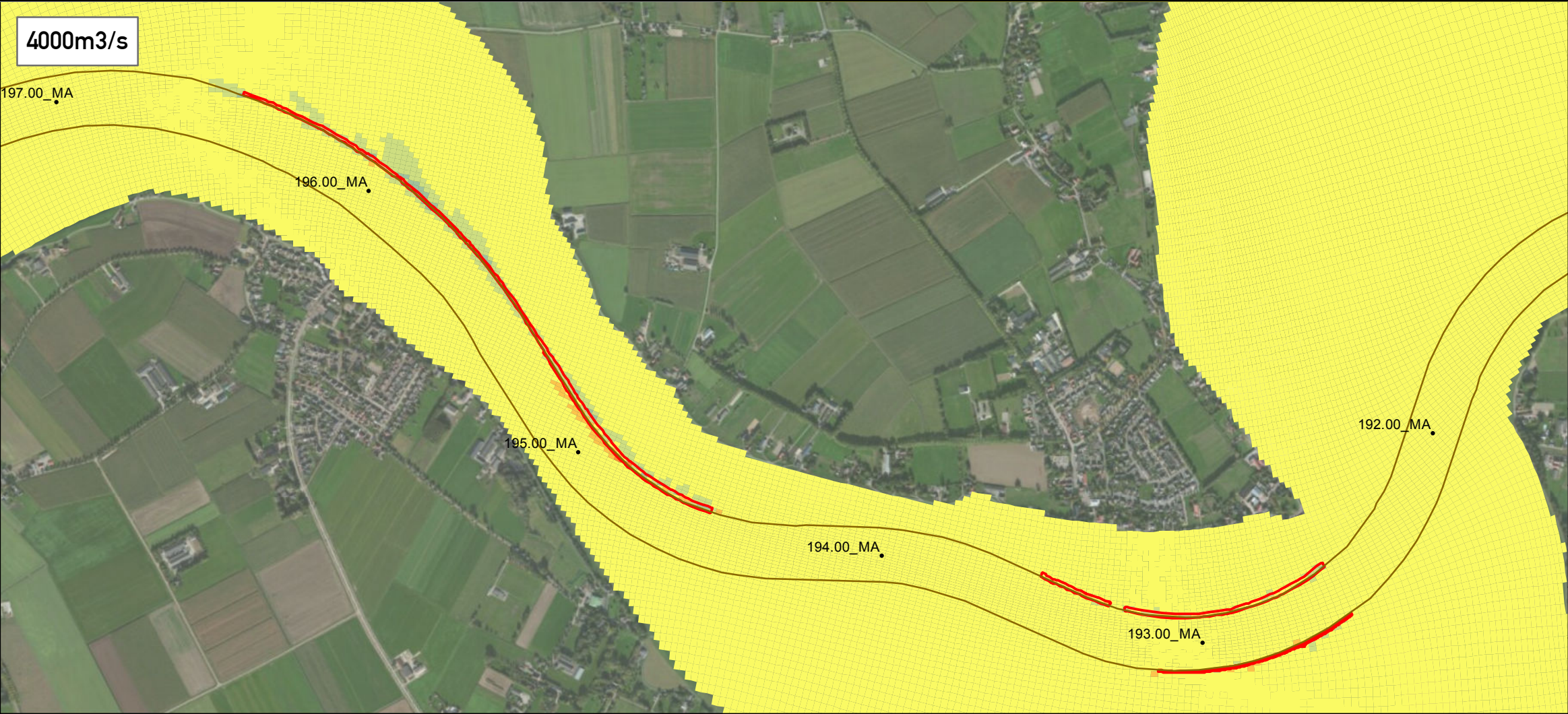
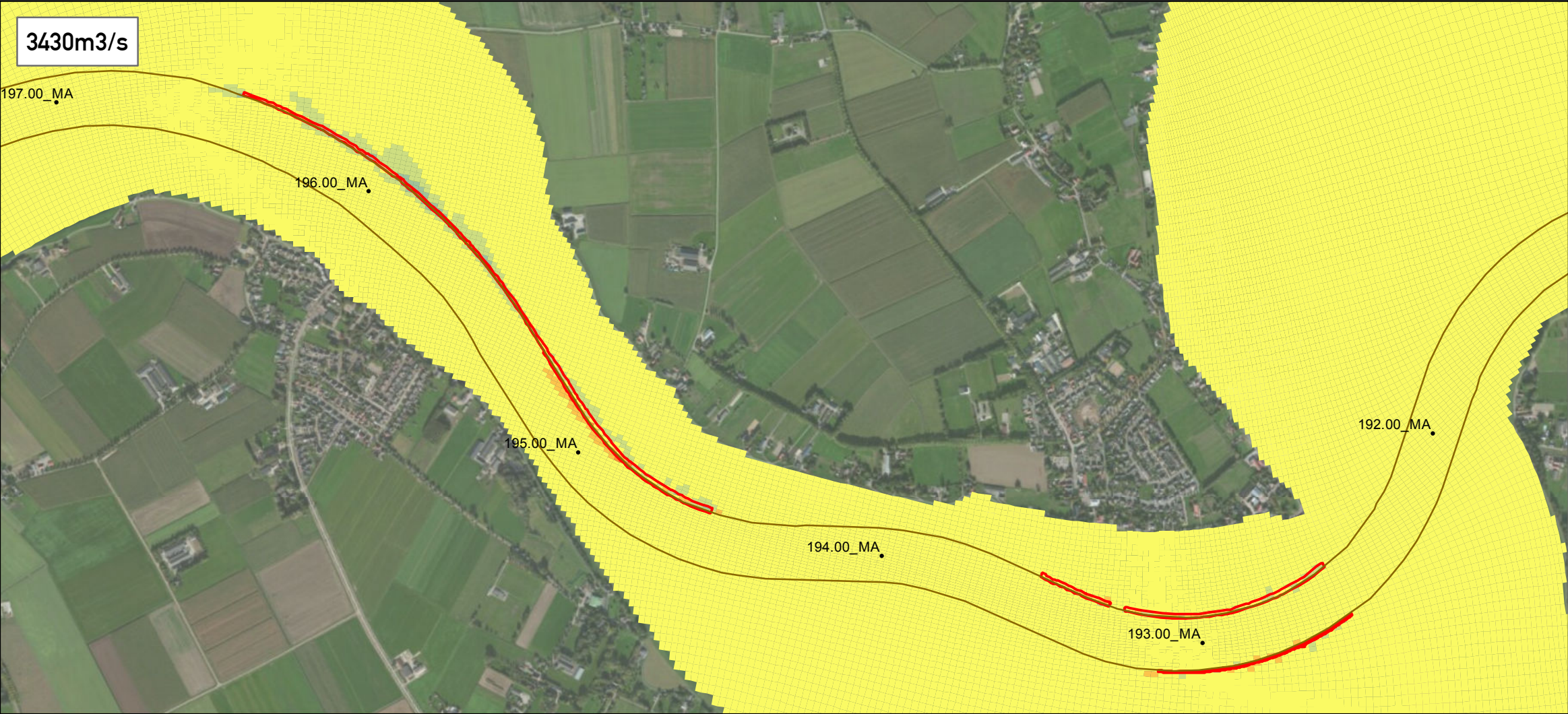

Legenda
Snelheidsverschil (m/s)

- 0,85 - -0,50
- 0,46 - -0,30
- 0,27 - -0,10
- 0,10 - -0,03
- 0,03 - 0,03
- 0,03 - 0,10
- 0,10 - 0,30
- 0,30 - 0,50
- 0,50 - 0,74

Titel **Stroomsnelheidsverschillen
Maasbommel**

Project **Natuurvriendelijke Oevers Maas**

Opdrachtgever **Rijkswaterstaat Zuid-Nederland**

<i>Projectnr.</i>	14M3006	<i>Kaartnr.</i>	2.2-24
<i>Datum</i>	16-06-2014	<i>Status</i>	Definitief

Auteur **Daniël van Putten**

Gezien **Frans Hoefsloot**

0 85 170 340 510 Meters
Schaal 1:15.000 (A3)



MILIEU • RUIMTE • WATER
CSO

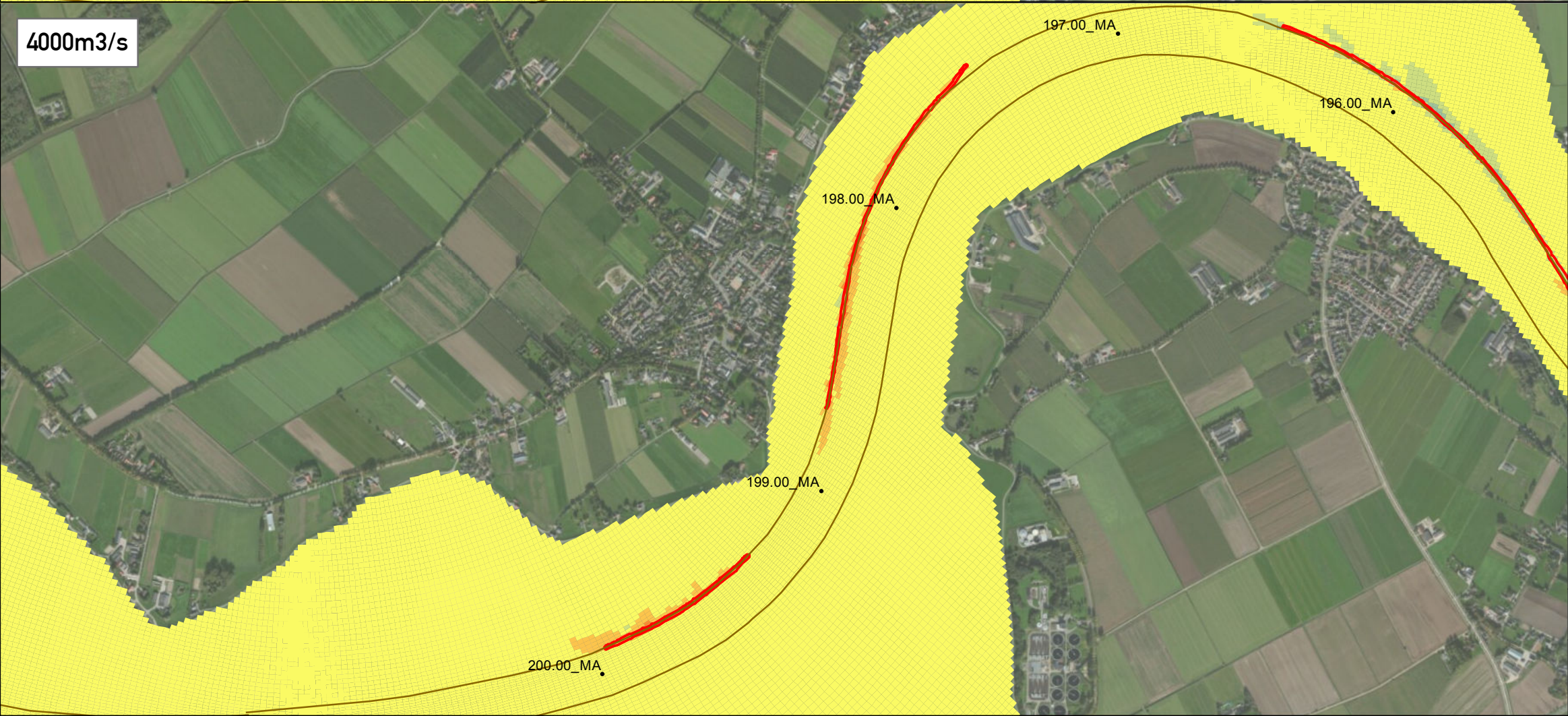
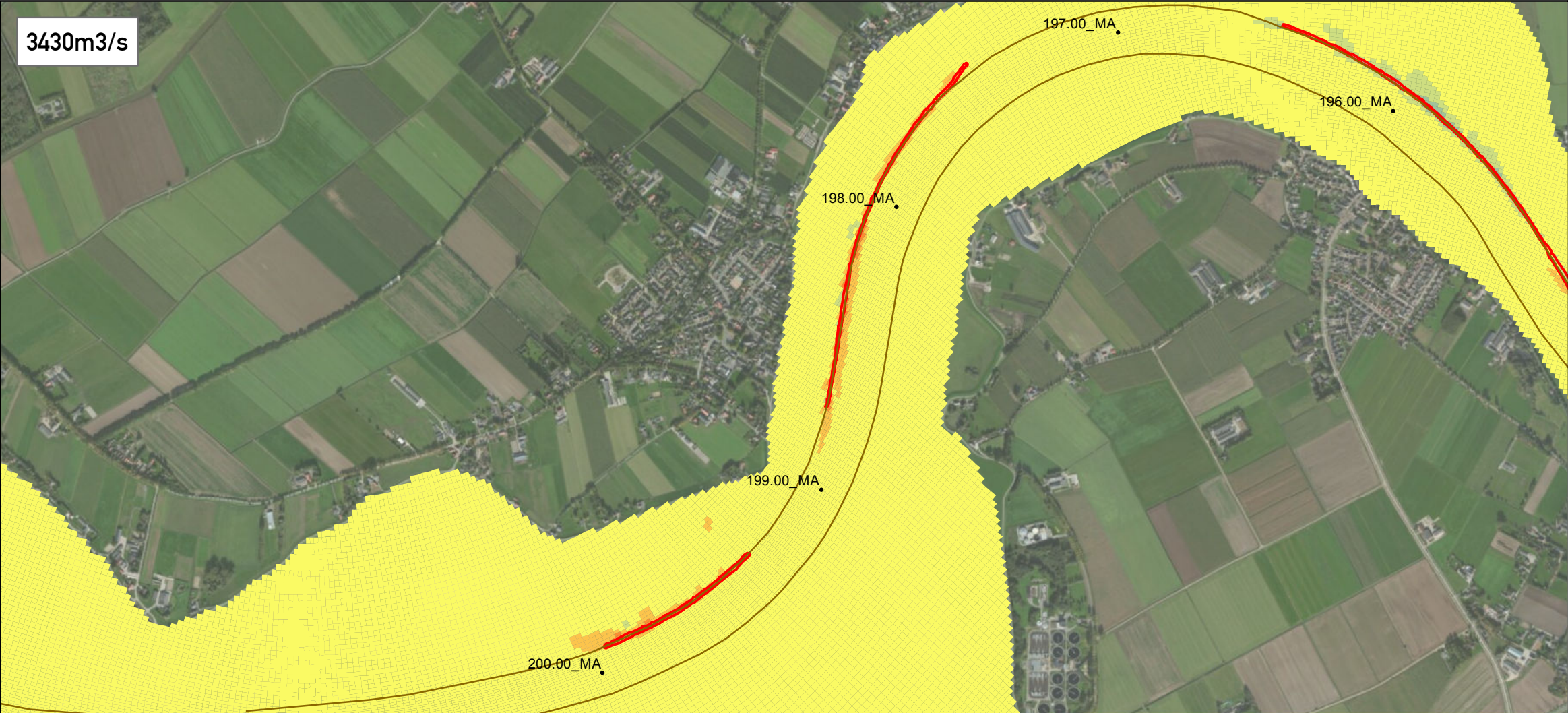

Legenda
Snelheidsverschil (m/s)

- 0,85 - -0,50
- 0,46 - -0,30
- 0,27 - -0,10
- 0,10 - -0,03
- 0,03 - 0,03
- 0,03 - 0,10
- 0,10 - 0,30
- 0,30 - 0,50
- 0,50 - 0,74

Titel
**Stroomsnelheidsverschillen
Alphen**

Project
Natuurvriendelijke Oevers Maas

Opdrachtgever
Rijkswaterstaat Zuid-Nederland

Projectnr. 14M3006
Datum 16-06-2014
Kaartnr. 2.2-25
Status Definitief

Auteur
Daniël van Putten

Gezien
Frans Hoefsloot

Schaal 1:17.000
Meters 0 95 190 380 570
(A3)



MILIEU • RUIMTE • WATER
CSO



Legenda
Snelheidsverschil (m/s)

- 0,85 - -0,50
- 0,46 - -0,30
- 0,27 - -0,10
- 0,10 - -0,03
- 0,03 - 0,03
- 0,03 - 0,10
- 0,10 - 0,30
- 0,30 - 0,50
- 0,50 - 0,74

Titel
Stroomsnelheidsverschillen
Eiland van Alem

Project
Natuurvriendelijke Oevers Maas

Opdrachtgever
Rijkswaterstaat Zuid-Nederland

Projectnr. 14M3006
Datum 16-06-2014
Kaartnr. 2.2-27
Status Definitief

Auteur
Daniël van Putten

Gezien
Frans Hoefsloot

Schaal 1:20.000
Meters 0 115 230 460 690
(A3)



MILIEU • RUIMTE • WATER
CSO



Legenda
Snelheidsverschil (m/s)

- 0,85 - -0,50
- 0,46 - -0,30
- 0,27 - -0,10
- 0,10 - -0,03
- 0,03 - 0,03
- 0,03 - 0,10
- 0,10 - 0,30
- 0,30 - 0,50
- 0,50 - 0,74

Titel **Stroomsnelheidsverschillen
Hedelse Bovenwaard**

Project **Natuurvriendelijke Oevers Maas**

Opdrachtgever **Rijkswaterstaat Zuid-Nederland**

<i>Projectnr.</i>	14M3006	<i>Kaartnr.</i>	2.2-29
<i>Datum</i>	16-06-2014	<i>Status</i>	Definitief

Auteur **Daniël van Putten**

Gezien **Frans Hoefsloot**

0 30 60 120 180 Meters
Schaal 1:6.000 (A3)

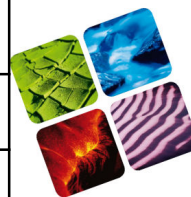

MILIEU • RUIMTE • WATER
CSO



Bijlage 3 Stroombeeld in de hoofdgeul

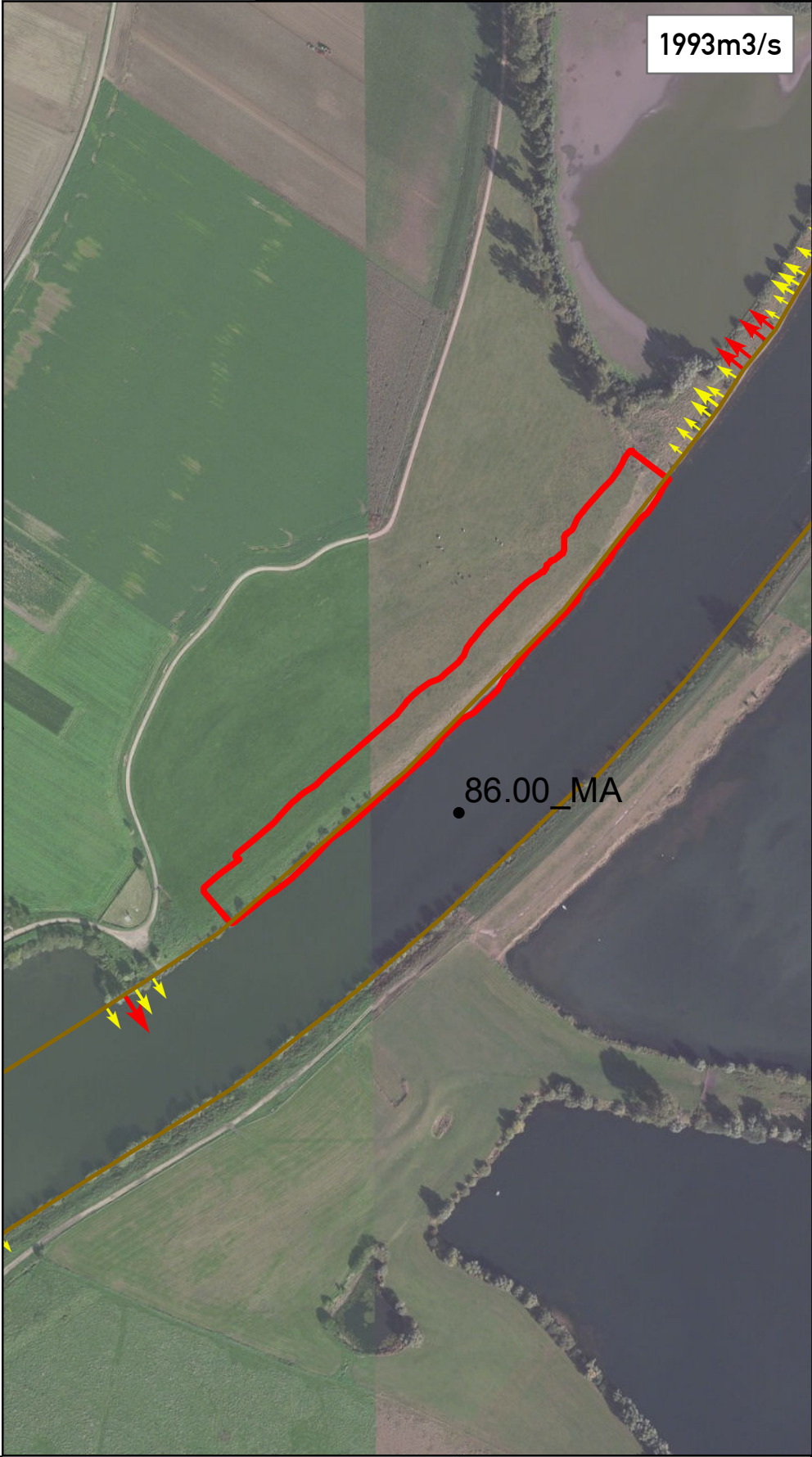
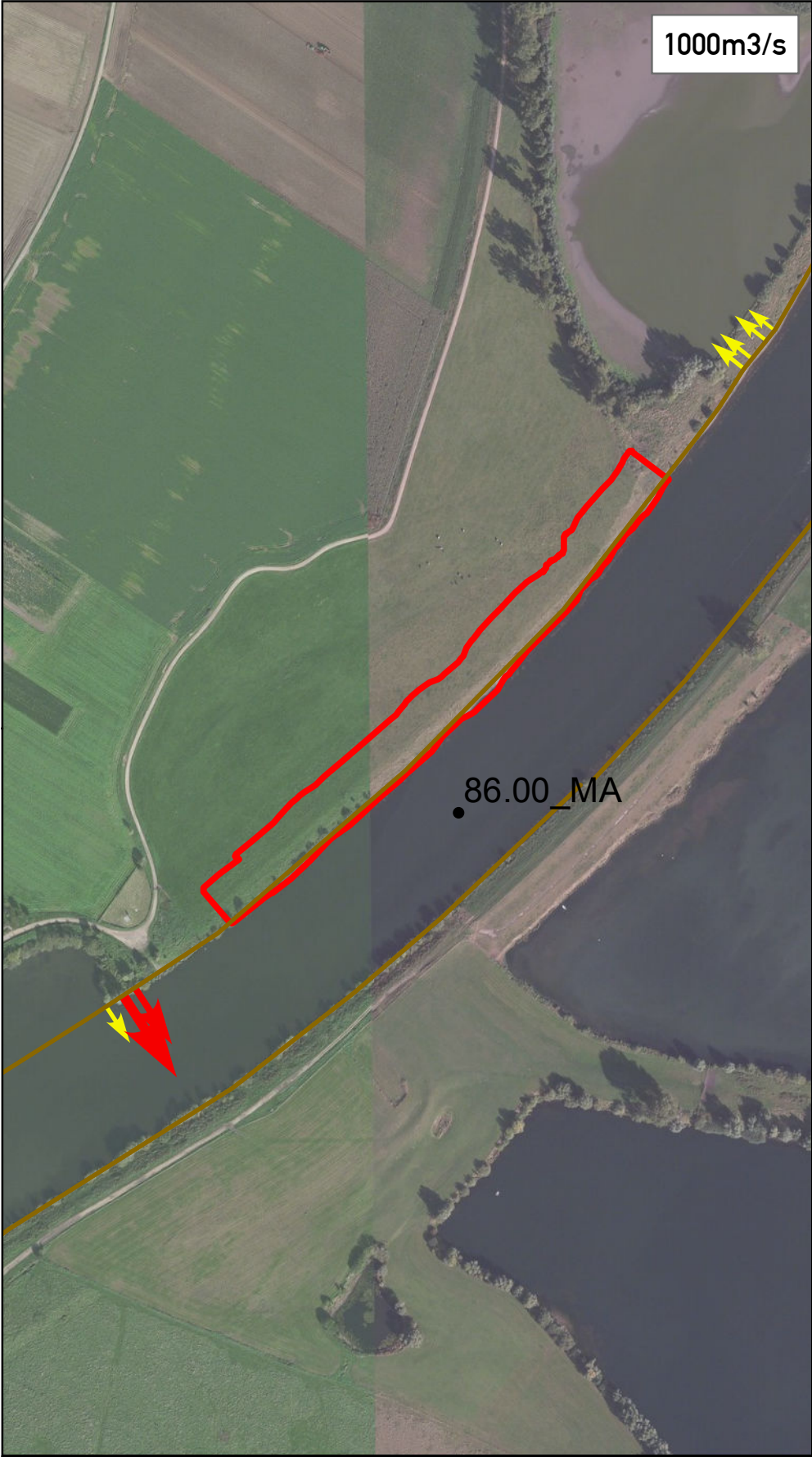

Legenda

Stroming op rand vaargeul (m/s)

0,15 - 0,30

0,30 - 5,00

Vaarweg

Plangebied

Titel	Dwarsstroming Buggenum	
Project	Natuurvriendelijke oevers Maas	
Opdrachtgever	Rijkswaterstaat Zuid-Nederland	

<i>Projectnr.</i>	14M3006	<i>Kaartnr.</i>	2.3-04
<i>Datum</i>	16-06-2014	<i>Status</i>	Definitief
<i>Auteur</i>	Daniël van Putten		
<i>Gezien</i>	Frans Hoefsloot		
<div><div><div></div><div></div><div></div><div></div><div></div></div><div>02550100150Meters</div></div>			
Schaal	1:5.000	(A3)	<div><div></div><div>N</div></div>



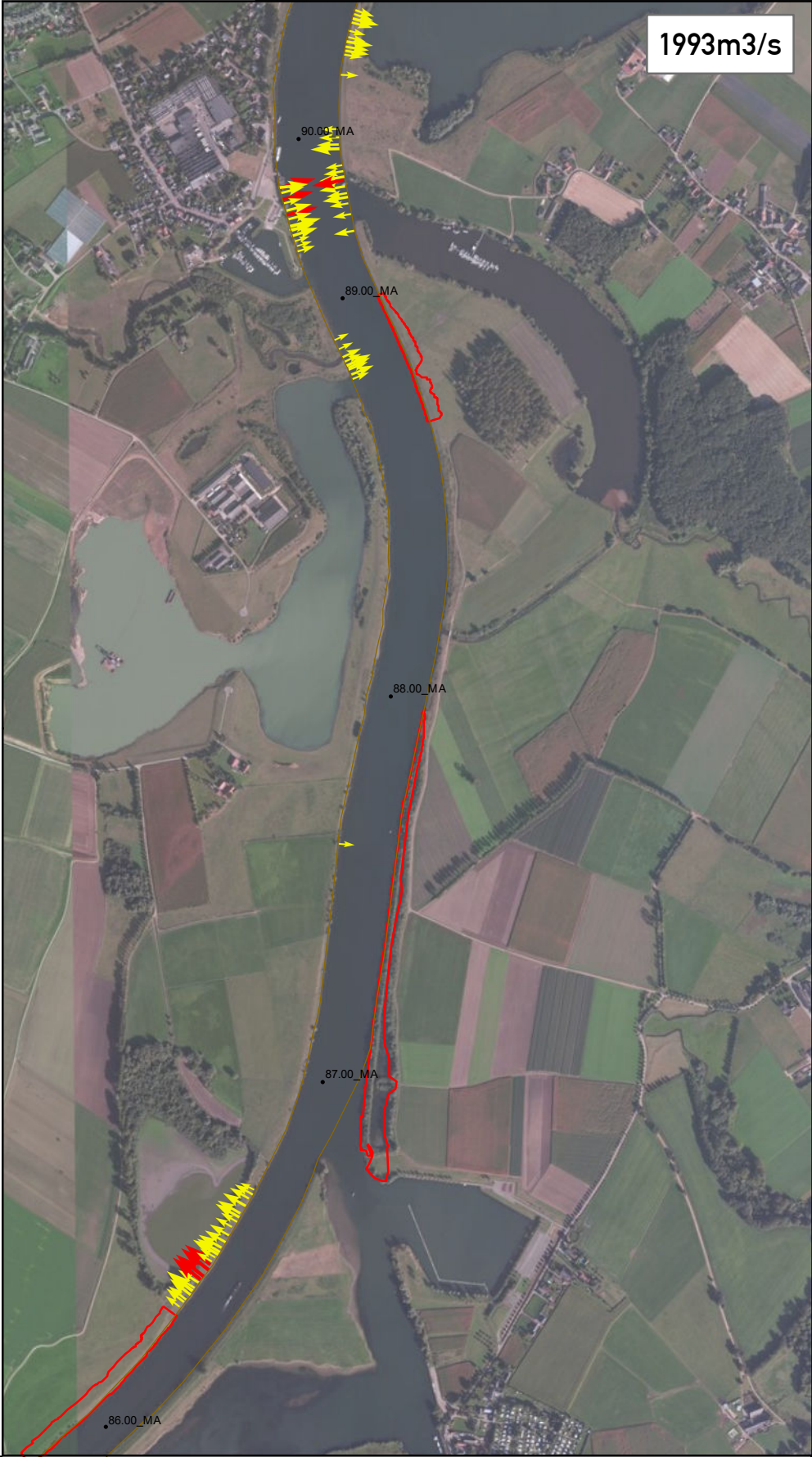
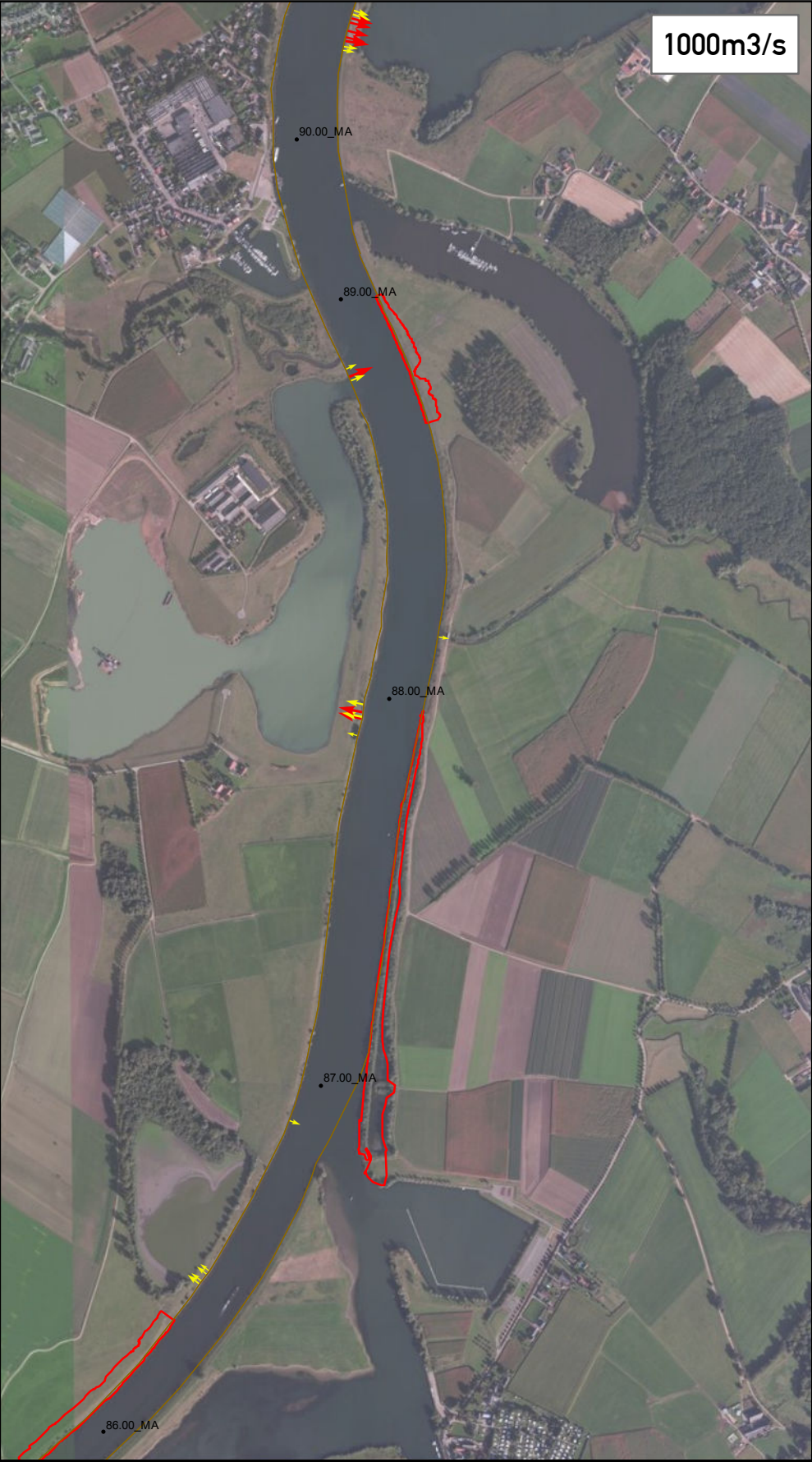

Legenda

Stroming op rand vaargeul (m/s)  Vaarweg  Plangebied

 0,15 - 0,30

 0,30 - 5,00

Titel	Dwarsstroming Biesweerd/Hansummerweerd	
Project	Natuurvriendelijke oevers Maas	
Opdrachtgever	Rijkswaterstaat Zuid-Nederland	

Projectnr.	14M3006	Kaartnr.	2.3-05
Datum	16-06-2014	Status	Definitief
Auteur	Daniël van Putten		
Gezien	Frans Hoefsloot		

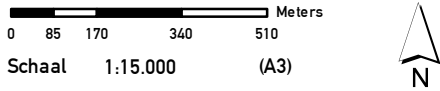

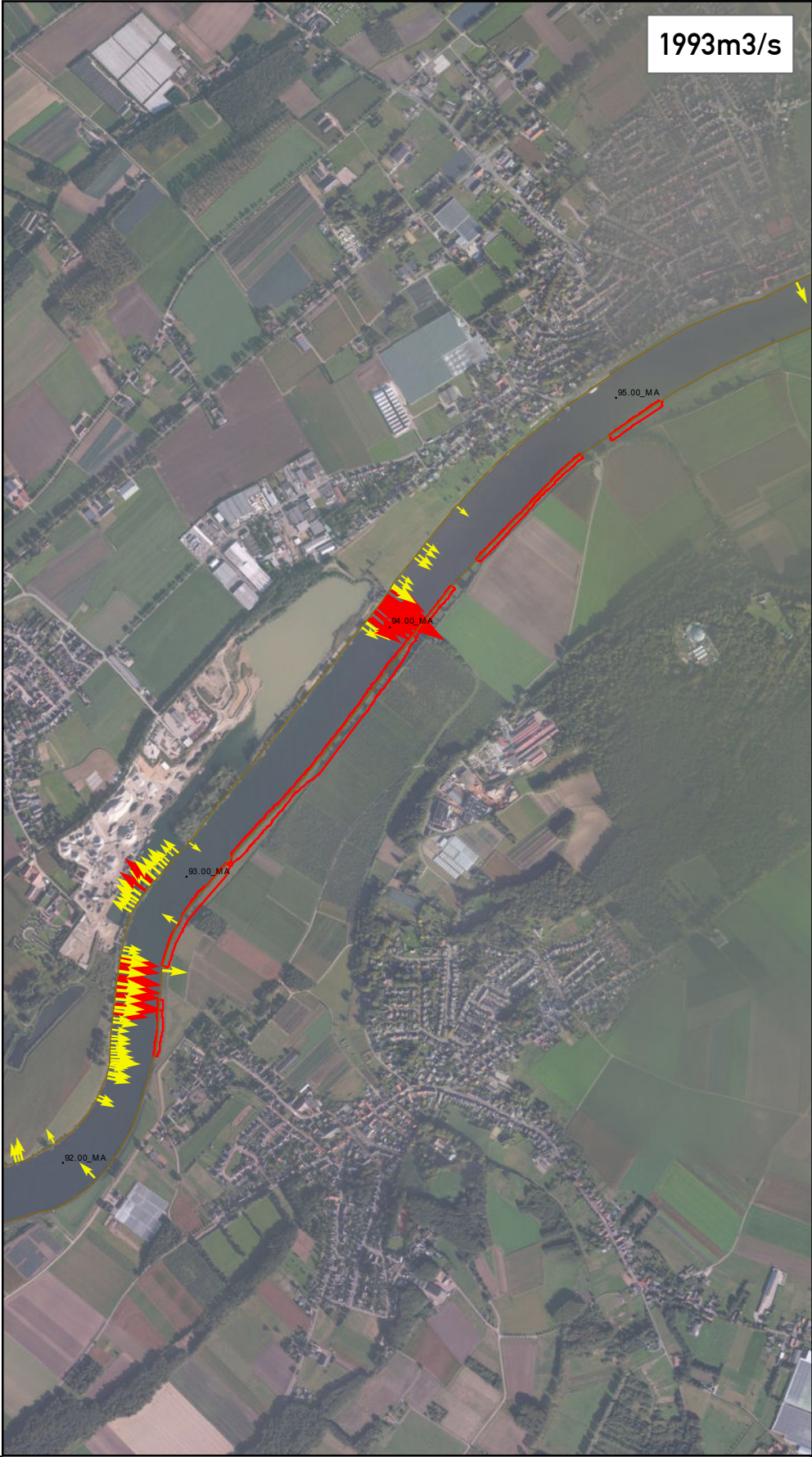
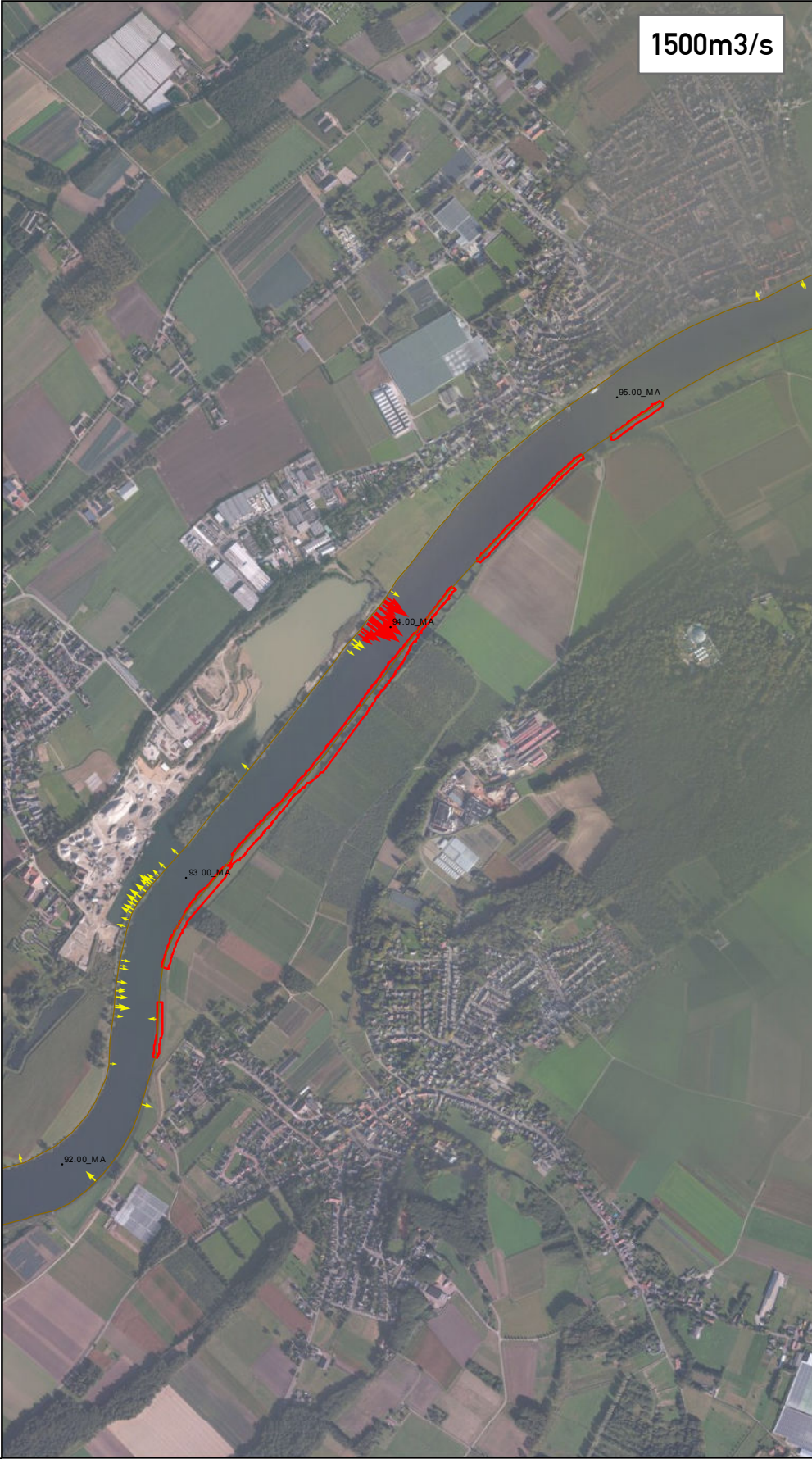
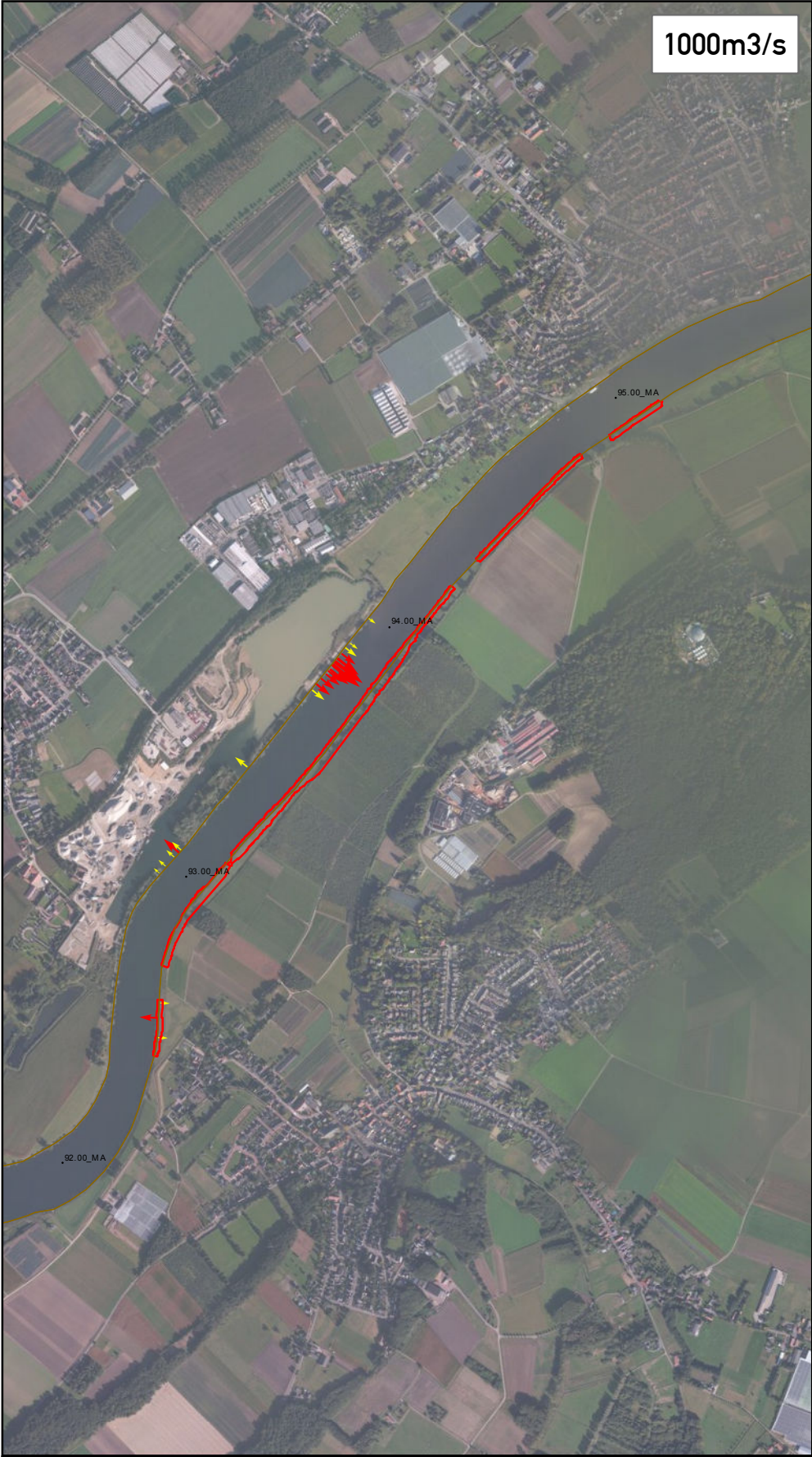

Legenda

Stroming op rand vaargeul (m/s)

0,15 - 0,30

0,30 - 5,00

Vaarweg

Plangebied

Titel	Dwarsstroming Beesel	Projectnr.	14M3006	Kaartnr.	2.3-06
		Datum	16-06-2014	Status	Definitief
Project	Natuurvriendelijke oevers Maas	Auteur Daniël van Putten			
		Gezien Frans Hoefsloot			
Opdrachtgever	Rijkswaterstaat Zuid-Nederland	 Meters			
		Schaal 1:19.000		(A3)	

0 110 220 440 660 Meters

Schaal 1:19.000 (A3)

N

MILIEU • RUIMTE • WATER

CSO

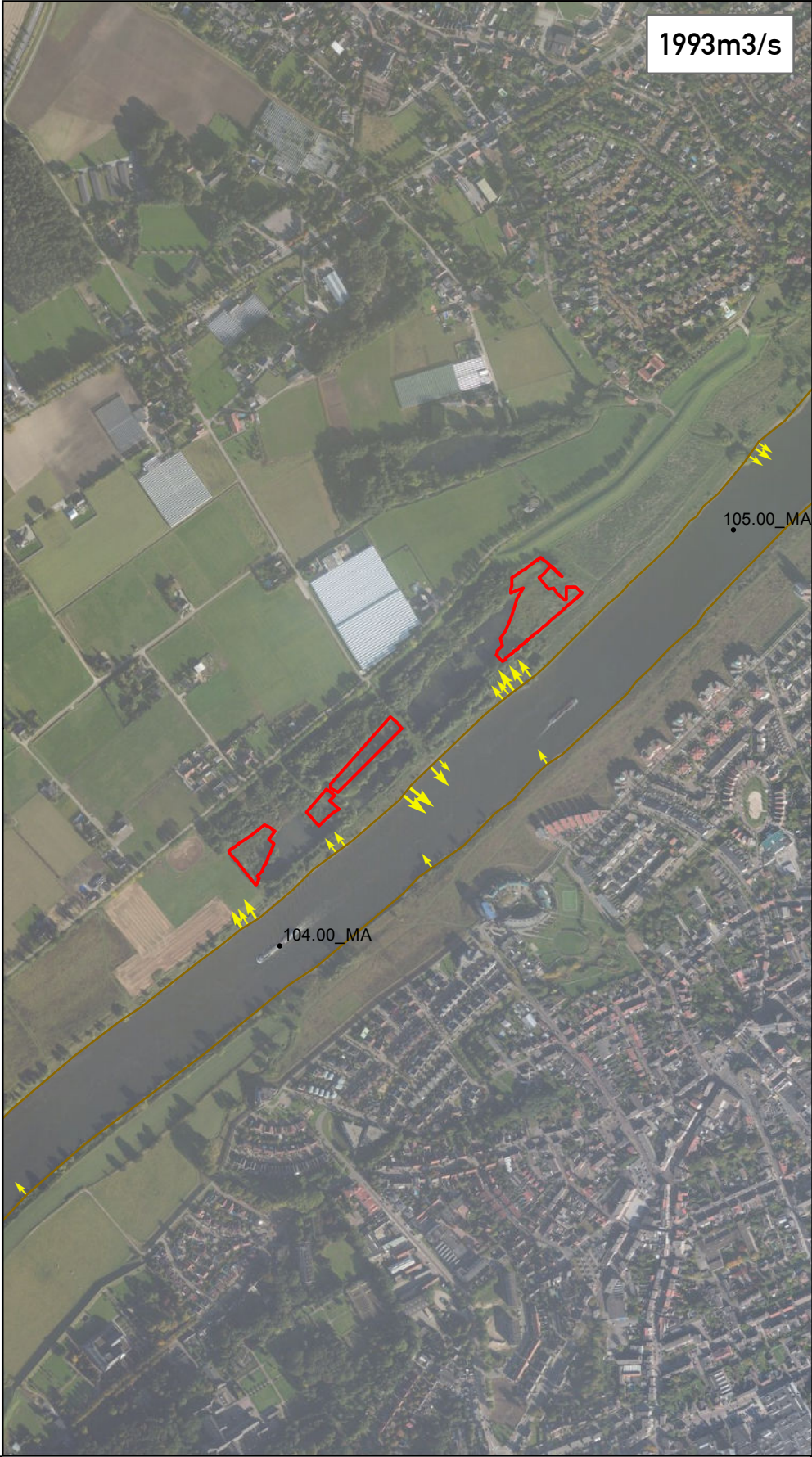

Legenda

Stroming op rand vaargeul (m/s)

0,15 - 0,30

0,30 - 5,00

Vaarweg

Plangebied

<i>Titel</i>	Dwarsstroming Romeinenweerd
<i>Project</i>	Natuurvriendelijke oevers Maas
<i>Opdrachtgever</i>	Rijkswaterstaat Zuid-Nederland

<i>Projectnr.</i>	14M3006	<i>Kaartnr.</i>	2.3-07
<i>Datum</i>	16-06-2014	<i>Status</i>	Definitief
<i>Auteur</i>	Daniël van Putten		
<i>Gezien</i>	Frans Hoefsloot		

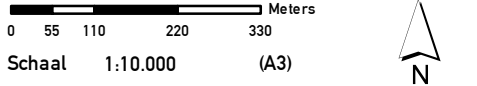

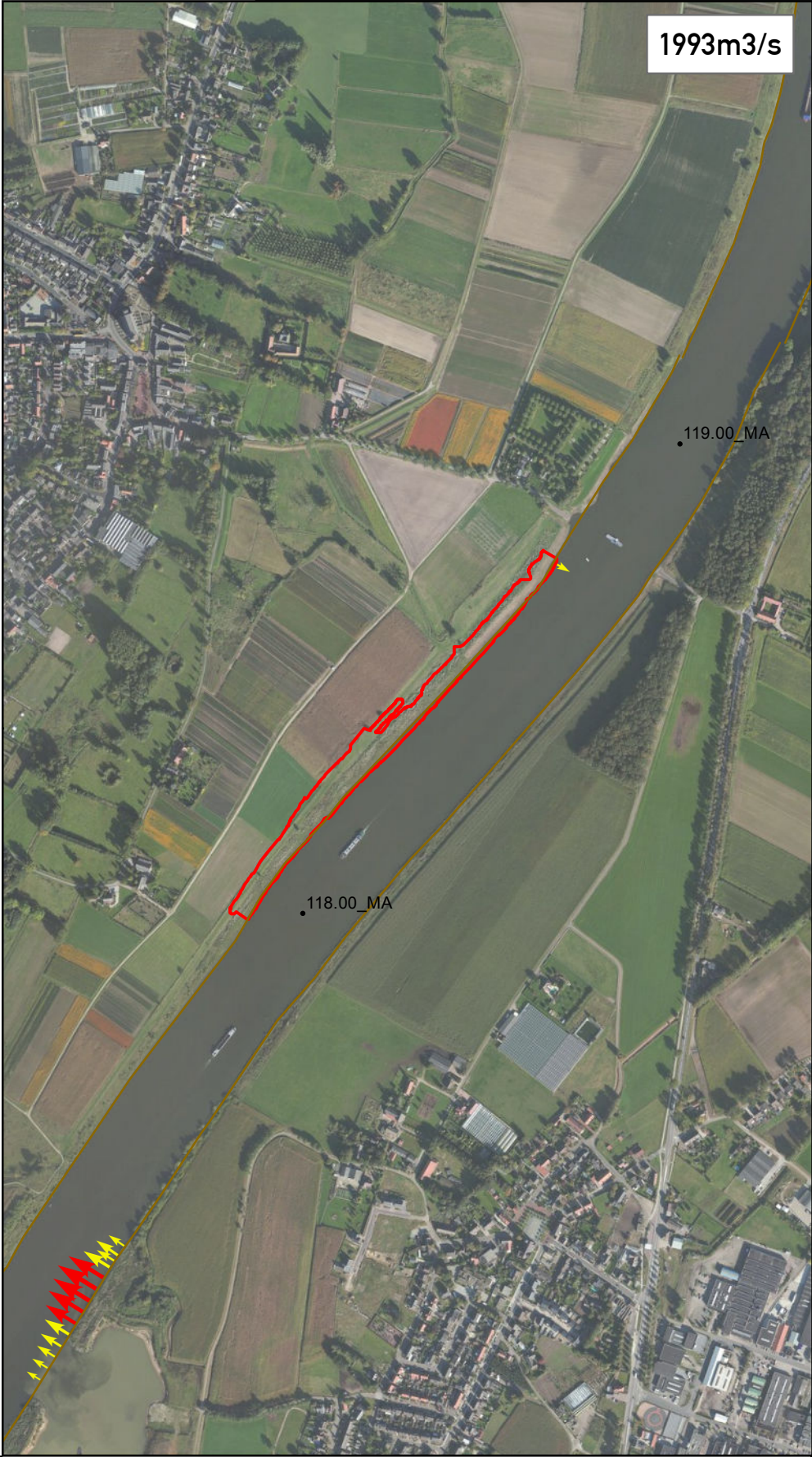
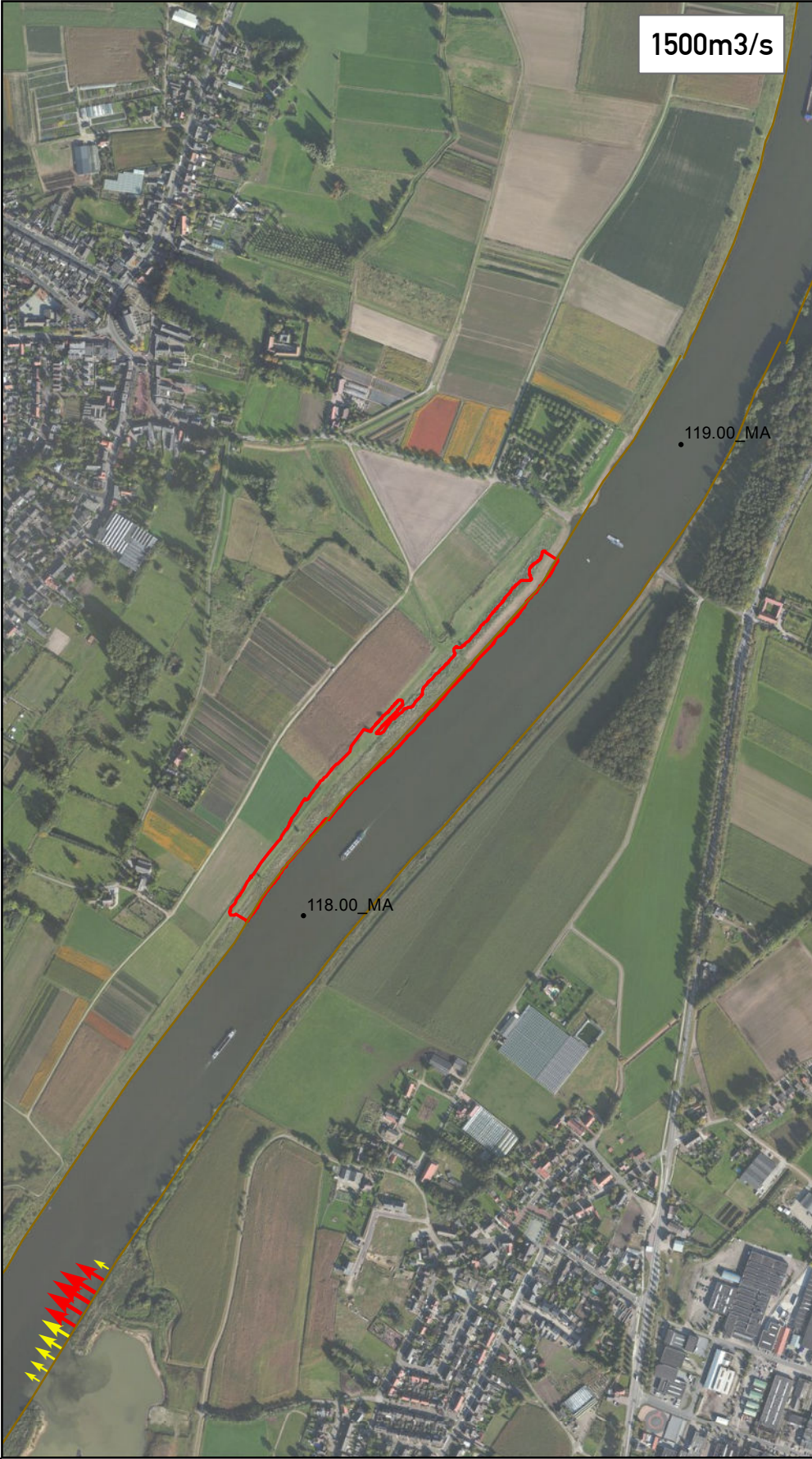
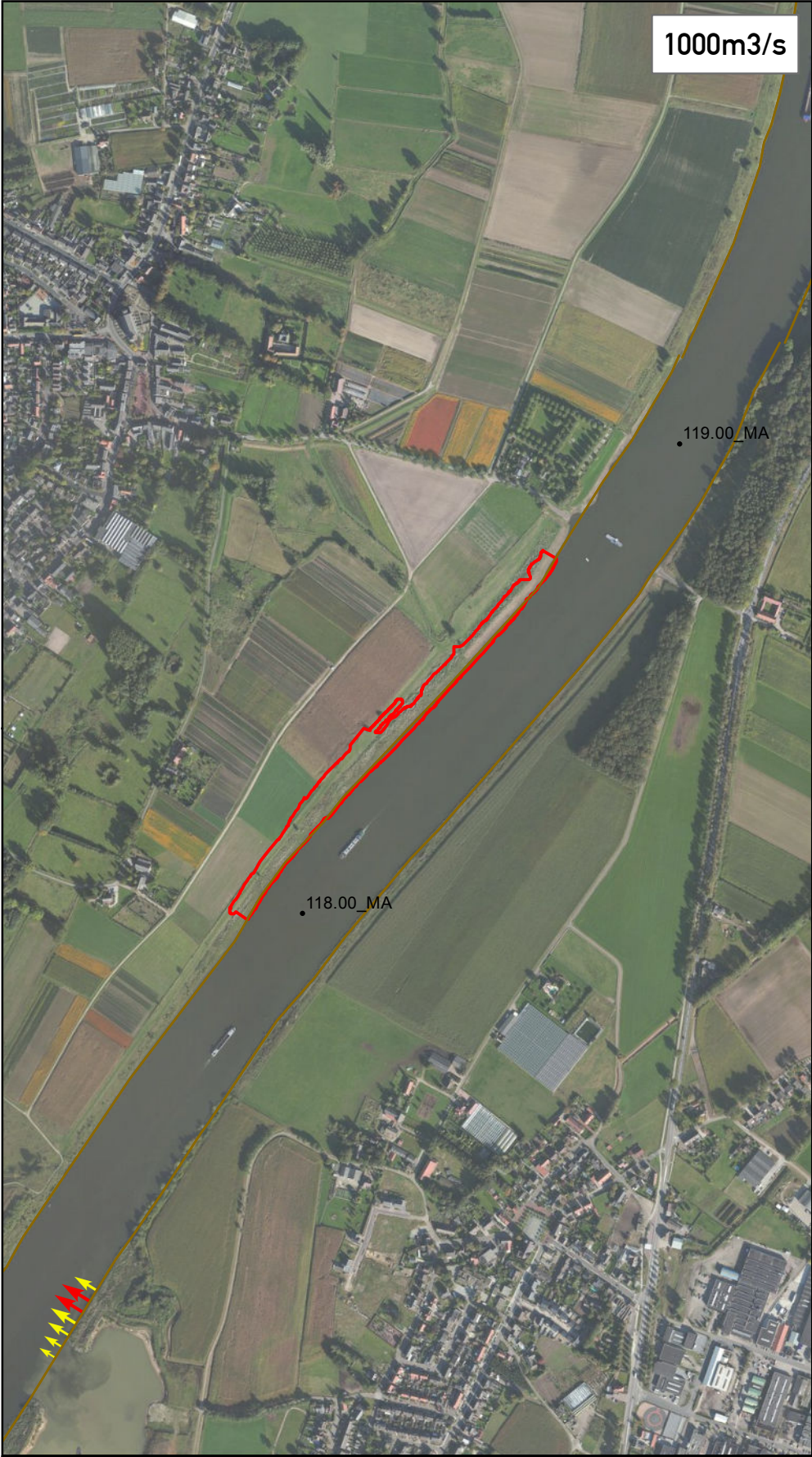

Legenda

Stroming op rand vaargeul (m/s)

0,15 - 0,30

0,30 - 5,00

Vaarweg

Plangebied

Titel	Dwarsstrooming Lottum	Projectnr.	14M3006	Kaartnr.	23-10
		Datum	16-06-2014	Status	Definitief
Project	Natuurvriendelijke oevers Maas	Auteur Daniël van Putten			
		Gezien Frans Hoefsloot			
Opdrachtgever	Rijkswaterstaat Zuid-Nederland	 0 55 110 220 330 Meters		 N	
		Schaal 1:10.000 (A3)			



Legenda

Stroming op rand vaargeul (m/s)

0,15 - 0,30

0,30 - 5,00

Vaarweg

Plangebied

Titel	Dwarsstroming Wellerlooi Waarden		Projectnr.	14M3006	Kaartnr.	23-11
			Datum	16-06-2014	Status	Definitief
Project	Natuurvriendelijke oevers Maas		Auteur Daniël van Putten			
			Gezien Frans Hoefsloot			
Opdrachtgever	Rijkswaterstaat Zuid-Nederland		<div><div><div></div><div></div><div></div><div></div><div></div><div></div><div></div><div></div><div></div><div></div><div></div><div></div><div></div><div></div><div></div><div></div><div></div><div></div><div></div><div></div><div></div><div></div><div></div><div></div><div></div><div></div><div></div><div></div><div></div><div></div><div></div><div></div><div></div><div></div><div></div><div></div><div></div><div></div><div></div><div></div><div></div><div></div><div></div><div></div><div></div><div></div><div></div><div></div><div></div><div></div><div></div><div></div><div></div><div></div><div></div><div></div><div></div><div></div><div></div><div></div><div></div><div></div><div></div><div></div><div></div><div></div><div></div><div></div><div></div><div></div><div></div><div></div><div></div><div></div><div></div><div></div><div></div><div></div><div></div><div></div><div></div><div></div><div></div><div></div><div></div><div></div><div></div><div></div><div></div><div></div><div></div><div></div><div></div><div></div><div></div><div></div><div></div><div></div><div></div><div></div><div></div><div></div><div></div><div></div><div></div><div></div><div></div><div></div><div></div><div></div><div></div><div></div><div></div><div></div><div></div><div></div><div></div><div></div><div></div><div></div><div></div><div></div><div></div><div></div><div></div><div></div><div></div><div></div><div></div><div></div><div></div><div></div><div></div><div></div><div></div><div></div><div></div><div></div><div></div><div></div><div></div><div></div><div></div><div></div><div></div><div></div><div></div><div></div><div></div><div></div><div></div><div></div><div></div><div></div><div></div><div></div><div></div><div></div><div></div><div></div><div></div><div></div><div></div><div></div><div></div><div></div><div></div><div></div><div></div><div></div><div></div><div></div><div></div><div></div><div></div><div></div><div></div><div></div><div></div><div></div><div></div><div></div><div></div><div></div><div></div><div></div><div></div><div></div><div></div><div></div><div></div><div></div><div></div><div></div><div></div><div></div><div></div><div></div><div></div><div></div><div></div><div></div><div></div><div></div><div></div><div></div><div></div><div></div><div></div><div></div><div></div><div></div><div></div><div></div><div></div><div></div><div></div><div></div><div></div><div></div><div></div><div></div><div></div><div></div><div></div><div></div><div></div><div></div><div></div><div></div><div></div><div></div><div></div><div></div><div></div><div></div><div></div><div></div><div></div><div></div><div></div><div></div><div></div><div></div><div></div><div></div><div></div><div></div><div></div><div></div><div></div><div></div><div></div><div></div><div></div><div></div><div></div><div></div><div></div><div></div><div></div><div></div><div></div><div></div><div></div><div></div><div></div><div></div><div></div><div></div><div></div><div></div><div></div><div></div><div></div><div></div><div></div><div></div><div></div><div></div><div></div><div></div><div></div><div></div><div></div><div></div><div></div><div></div><div></div><div></div><div></div><div></div><div></div><div></div><div></div><div></div><div></div><div></div><div></div><div></div><div></div><div></div><div></div><div></div><div></div><div></div><div></div><div></div><div></div><div></div><div></div><div></div><div></div><div></div><div></div><div></div><div></div><div></div><div></div><div></div><div></div><div></div><div></div><div></div><div></div><div></div><div></div><div></div><div></div><div></div><div></div><div></div><div></div><div></div><div></div><div></div><div></div><div></div><div></div><div></div><div></div><div></div><div></div><div></div><div></div><div></div><div></div><div></div><div></div><div></div><div></div><div></div><div></div><div></div><div></div><div></div><div></div><div></div><div></div><div></div><div></div><div></div><div></div><div></div><div></div><div></div><div></div><div></div><div></div><div></div><div></div><div></div><div></div><div></div><div></div><div></div><div></div><div></div><div></div><div></div><div></div><div></div><div></div><div></div><div></div><div></div><div></div><div></div><div></div><div></div><div></div><div></div><div></div><div></div><div></div><div></div><div></div><div></div><div></div><div></div><div></div><div></div><div></div><div></div><div></div><div></div><div></div><div></div><div></div><div></div><div></div><div></div><div></div><div></div><div></div><div></div><div></div><div></div><div></div><div></div><div></div><div></div><div></div><div></div><div></div><div></div><div></div><div></div><div></div><div></div><div></div><div></div><div></div><div></div><div></div><div></div><div></div><div></div><div></div><div></div><div></div><div></div><div></div><div></div><div></div><div></div><div></div><div></div><div></div><div></div><div></div><div></div><div></div><div></div><div></div><div></div><div></div><div></div><div></div><div></div><div></div><div></div><div></div><div></div><div></div><div></div><div></div><div></div><div></div><div></div><div></div><div></div><div></div><div></div><div></div><div></div><div></div><div></div><div></div><div></div><div></div><div></div><div></div><div></div><div></div><div></div><div></div><div></div><div></div><div></div><div></div><div></div><div></div><div></div><div></div><div></div><div></div><div></div><div></div><div></div><div></div><div></div><div></div><div></div><div></div><div></div><div></div><div></div><div></div><div></div><div></div><div></div><div></div><div></div><div></div><div></div><div></div><div></div><div></div><div></div><div></div><div></div><div></div><div></div><div></div><div></div><div></div><div></div><div></div><div></div><div></div><div></div><div></div><div></div><div></div><div></div><div></div><div></div><div></div><div></div><div></div><div></div><div></div><div></div><div></div><div></div><div></div><div></div><div></div><div></div><div></div><div></div><div></div><div></div><div></div><div></div><div></div><div></div><div></div><div></div><div></div><div></div><div></div><div></div><div></div><div></div><div></div><div></div><div></div><div></div><div></div><div></div><div></div><div></div><div></div><div></div><div></div><div></div><div></div><div></div><div></div><div></div><div></div><div></div><div></div><div></div><div></div><div></div><div></div><div></div><div></div><div></div><div></div><div></div><div></div><div></div><div></div><div></div><div></div><div></div><div></div><div></div><div></div><div></div><div></div><div></div><div></div><div></div><div></div><div></div><div></div><div></div><div></div><div></div><div></div><div></div><div></div><div></div><div></div><div></div><div></div><div></div><div></div><div></div><div></div><div></div><div></div><div></div><div></div><div></div><div></div><div></div><div></div><div></div><div></div><div></div><div></div><div></div><div></div><div></div><div></div><div></div><div></div><div></div><div></div><div></div><div></div><div></div><div></div><div></div><div></div><div></div><div></div><div></div><div></div><div></div><div></div><div></div><div></div><div></div><div></div><div></div><div></div><div></div><div></div><div></div><div></div><div></div><div></div><div></div><div></div><div></div><div></div><div></div><div></div><div></div><div></div><div></div><div></div><div></div><div></div><div></div><div></div><div></div><div></div><div></div><div></div><div></div><div></div><div></div><div></div><div></div><div></div><div></div><div></div><div></div><div></div><div></div><div></div><div></div><div></div><div></div><div></div><div></div><div></div><div></div><div></div><div></div><div></div><div></div><div></div><div></div><div></div><div></div><div></div><div></div><div></div><div></div><div></div><div></div><div></div><div></div><div></div><div></div><div></div><div></div><div></div><div></div><div></div><div></div><div></div><div></div><div></div><div></div><div></div><div></div><div></div><div></div><div></div><div></div><div></div><div></div><div></div><div></div><div></div><div></div><div></div><div></div><div></div><div></div><div></div><div></div><div></div><div></div><div></div><div></div><div></div><div></div><div></div><div></div><div></div><div></div><div></div><div></div><div></div><div></div><div></div><div></div><div></div><div></div><div></div><div></div><div></div><div></div><div></div><div></div><div></div><div></div><div></div><div></div><div></div><div></div><div></div><div></div><div></div><div></div><div></div><div></div><div></div><div></div><div></div><div></div><div></div><div></div><div></div><div></div><div></div><div></div><div></div><div></div><div></div><div></div><div></div><div></div><div></div><div></div><div></div><div></div><div></div><div></div><div></div><div></div><div></div><div></div><div></div><div></div><div></div><div></div><div></div><div></div><div></div><div></div><div></div><div></div><div></div><div></div><div></div><div></div><div></div><div></div><div></div><div></div><div></div><div></div><div></div><div></div><div></div><div></div><div></div><div></div><div></div><div></div><div></div><div></div><div></div><div></div><div></div><div></div><div></div><div></div><div></div><div></div><div></div><div></div><div></div><div></div><div></div><div></div><div></div><div></div><div></div><div></div><div></div><div></div><div></div><div></div><div></div><div></div><div></div><div></div><div></div><div></div><div></div><div></div><div></div><div></div><div></div><div></div><div></div><div></div><div></div><div></div><div></div><div></div><div></div><div></div><div></div><div></div><div></div><div></div><div></div><div></div><div></div><div></div><div></div><div></div><div></div><div></div><div></div><div></div><div></div><div></div><div></div><div></div><div></div><div></div><div></div><div></div><div></div><div></div><div></div><div></div><div></div><div></div><div></div><div></div><div></div><div></div><div></div><div></div><div></div><div></div><div></div><div></div><div></div><div></div><div></div><div></div><div></div><div></div><div></div><div></div><div></div><div></div><div></div><div></div><div></div><div></div><div></div><div></div><div></div><div></div><div></div><div></div><div></div><div></div><div></div><div></div><div></div><div></div><div></div><div></div><div></div><div></div><div></div><div></div><div></div><div></div><div></div><div></div><div></div><div></div><div></div><div></div><div></div><div></div><div></div><div></div><div></div><div></div><div></div><div></div><div></div><div></div><div></div><div></div><div></div><div></div><div></div><div></div><div></div><div></div><div></div><div></div><div></div><div></div><div></div><div></div><div></div><div></div><div></div><div></div><div></div><div></div><div></div><div></div><div></div><div></div><div></div><div></div><div></div><div></div><div></div><div></div><div></div><div></div><div></div><div></div><div></div><div></div><div></div><div></div><div></div><div></div><div></div><div></div><div></div><div></div><div></div><div></div><div></div><div></div><div></div><div></div><div></div><div></div><div></div><div></div><div></div><div></div><div></div><div></div><div></div><div></div><div></div><div></div><div></div><div></div><div></div><div></div><div></div><div></div><div></div><div></div><div></div><div></div><div></div><div></div><div></div><div></div><div></div><div></div><div></div><div></div><div></div><div></div><div></div><div></div><div></div><div></div><div></div><div></div><div></div><div></div><div></div><div></div><div></div><div></div><div></div><div></div><div></div><div></div><div></div><div></div><div></div><div></div><div></div><div></div><div></div><div></div><div></div><div></div><div></div><div></div><div></div><div></div><div></div><div></div><div></div><div></div><div></div><div></div><div></div><div></div><div></div><div></div><div></div><div></div><div></div><div></div><div></div><div></div><div></div><div></div><div></div><div></div><div></div><div></div><div></div><div></div><div></div><div></div><div></div><div></div><div></div><div></div><div></div><div></div><div></div><div></div><div></div><div></div><div></div><div></div><div></div><div></div><div></div><div></div><div></div><div></div><div></div><div></div><div></div><div></div><div></div><div></div><div></div><div></div><div></div><div></div><div></div><div></div><div></div><div></div><div></div><div></div><div></div><div></div><div></div><div></div><div></div><div></div><div></div><div></div><div></div><div></div><div></div><div></div><div></div><div></div><div></div><div></div><div></div><div></div><div></div><div></div><div></div><div></div><div></div><div></div><div></div><div></div><div></div><div></div><div></div><div></div><div></div><div></div><div></div><div></div><div></div><div></div><div></div><div></div><div></div><div></div><div></div><div></div><div></div><div></div><div></div><div></div><div></div><div></div><div></div><div></div><div></div><div></div><div></div><div></div><div></div><div></div><div></div><div></div><div></div><div></div><div></div><div></div><div></div><div></div><div></div><div></div><div></div><div></div><div></div><div></div><div></div><div></div><div></div><div></div><div></div><div></div><div></div><div></div><div></div><div></div><div></div><div></div><div></div><div></div><div></div><div></div><div></div><div></div><div></div><div></div><div></div><div></div><div></div><div></div><div></div><div></div><div></div><div></div><div></div><div></div><div></div><div></div><div></div><div></div><div></div><div></div><div></</div></div></div>			



Legenda

Stroming op rand vaargeul (m/s)  Vaarweg  Plangebied

 0,15 - 0,30

 0,30 - 5,00

Titel	Dwarsstroming Oeffelt-St.Agatha		
	Project Natuurvriendelijke oevers Maas		
Opdrachtgever	Rijkswaterstaat Zuid-Nederland		

Projectnr.	14M3006	Kaartnr.	23-12
Datum	16-06-2014	Status	Definitief
Auteur	Daniël van Putten		
Gezien	Frans Hoefsloot		



MILIEU • RUIMTE • WATER

CSO

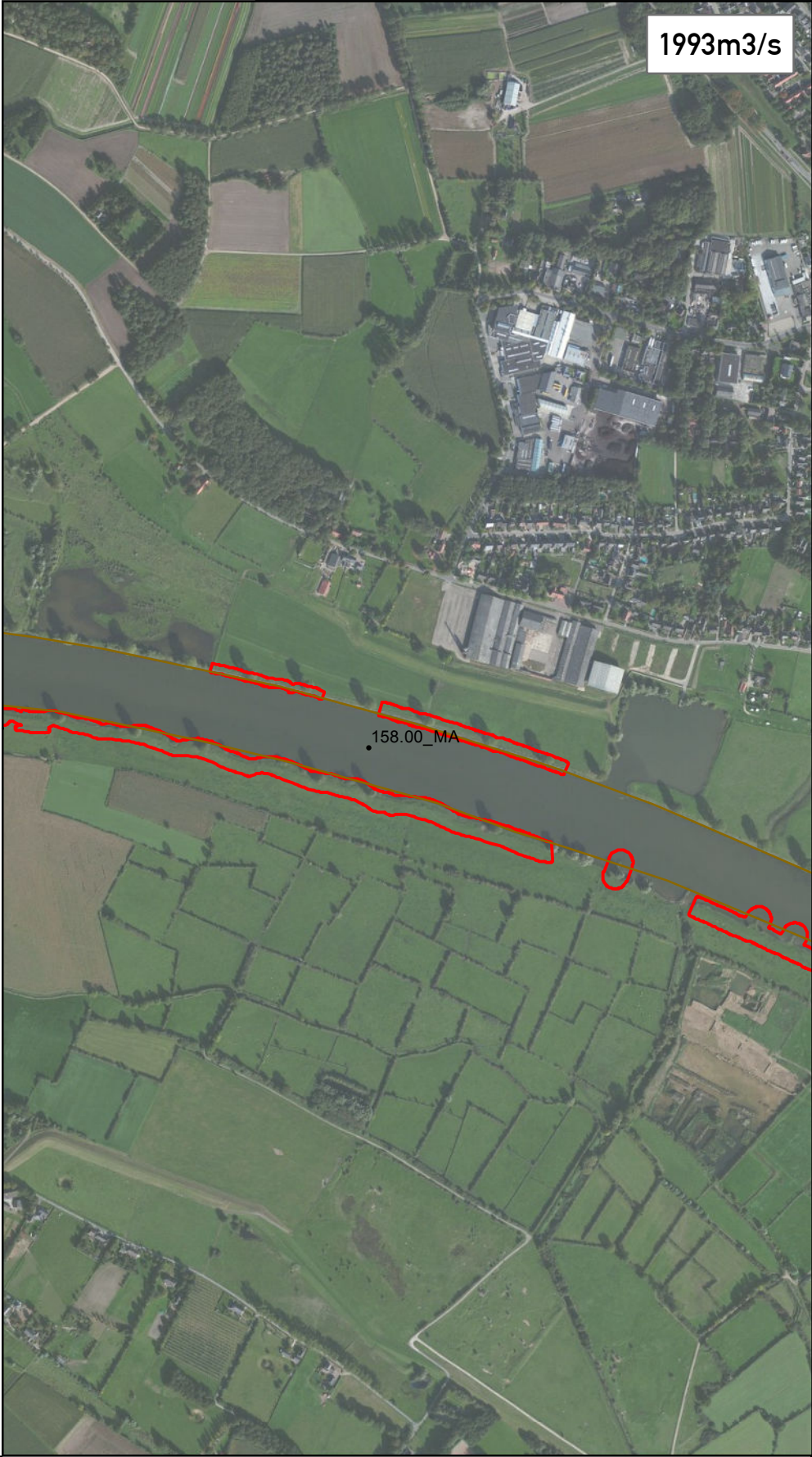
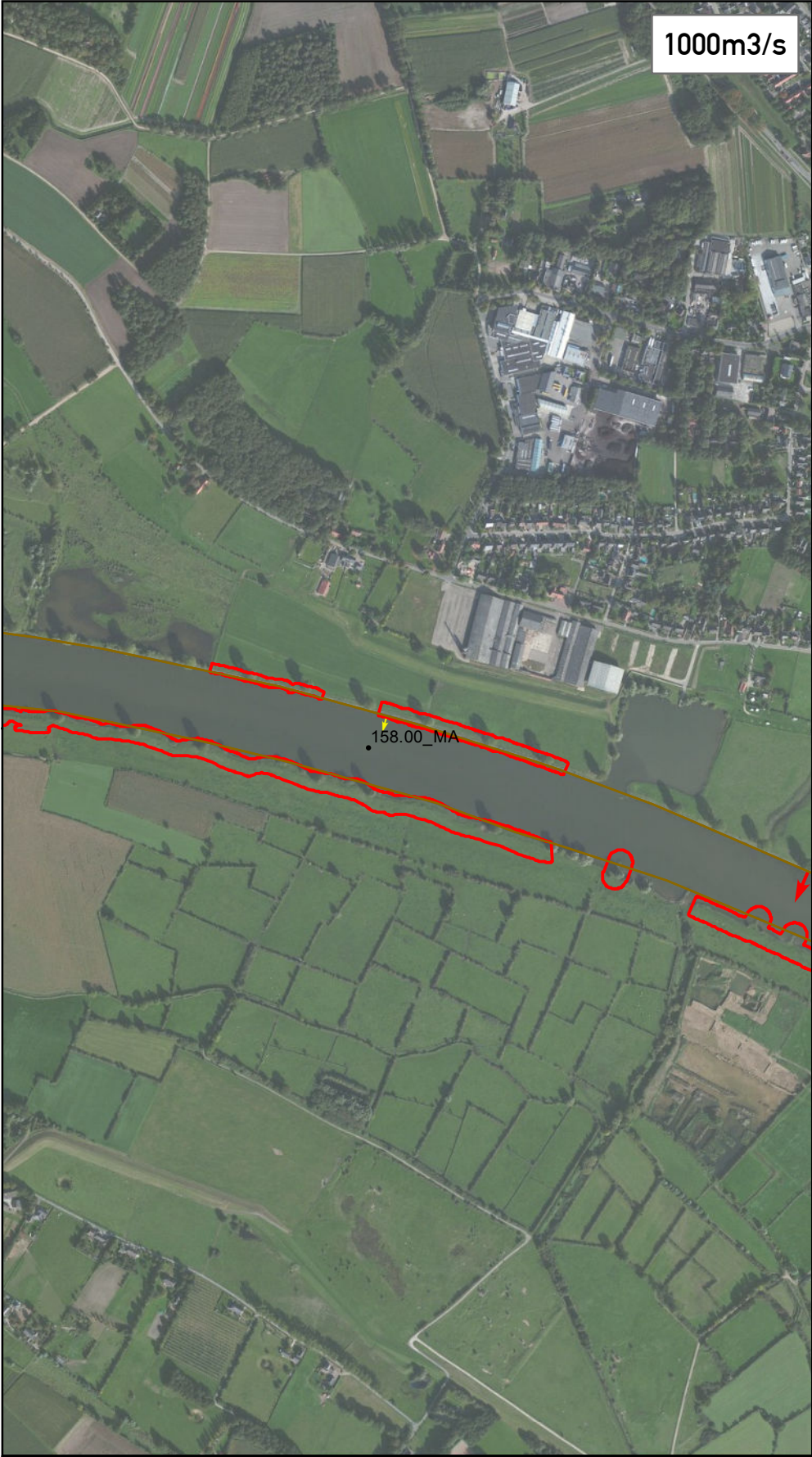

Legenda

Stroming op rand vaargeul (m/s)

0,15 - 0,30

0,30 - 5,00

Vaarweg

Plangebied

Titel	Dwarsstroming Milsbeek	Projectnr.	14M3006	Kaartnr.	23-14
		Datum	16-06-2014	Status	Definitief
Project	Natuurvriendelijke oevers Maas	Auteur Daniël van Putten			
		Gezien Frans Hoefsloot			
Opdrachtgever	Rijkswaterstaat Zuid-Nederland	 Meters			
		Schaal 1:10.000		(A3)	



MILIEU - RUIMTE - WATER

CSO



Legenda

Stroming op rand vaargeul (m/s)  Vaarweg
 0,15 - 0,30
 0,30 - 5,00  Plangebied

Titel	Dwarsstroming Hooge Voort	
Project	Natuurvriendelijke oevers Maas	
Opdrachtgever	Rijkswaterstaat Zuid-Nederland	

<i>Projectnr.</i>	14M3006	<i>Kaartnr.</i>	23-18
<i>Datum</i>	16-06-2014	<i>Status</i>	Definitief
<i>Auteur</i> Daniël van Putten			
<i>Gezien</i> Frans Hoefsloot			
<div><div><div></div><div></div><div></div><div></div><div></div></div><div>055110220330Meters</div></div> <div>Schaal1:10.000(A3)</div>			



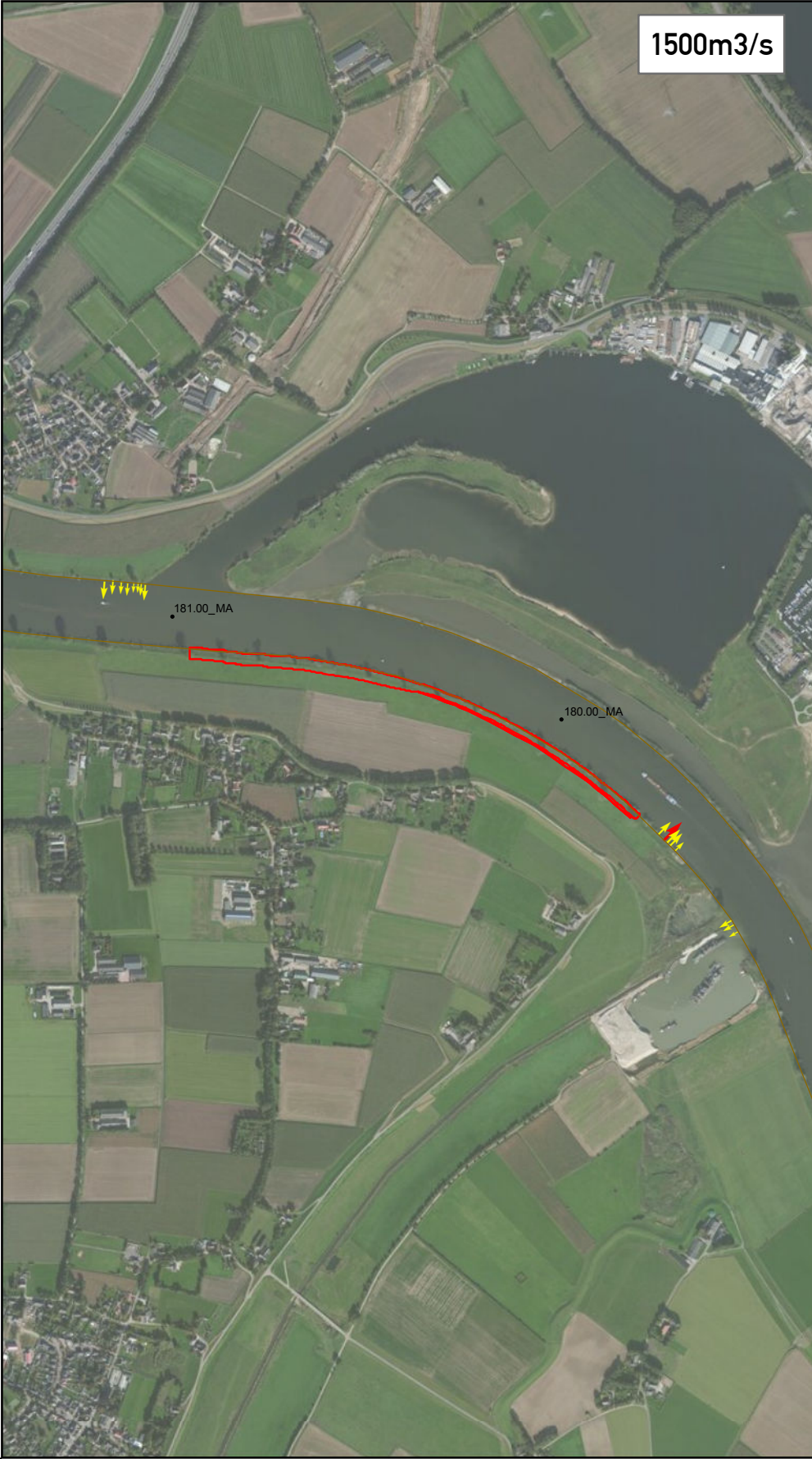
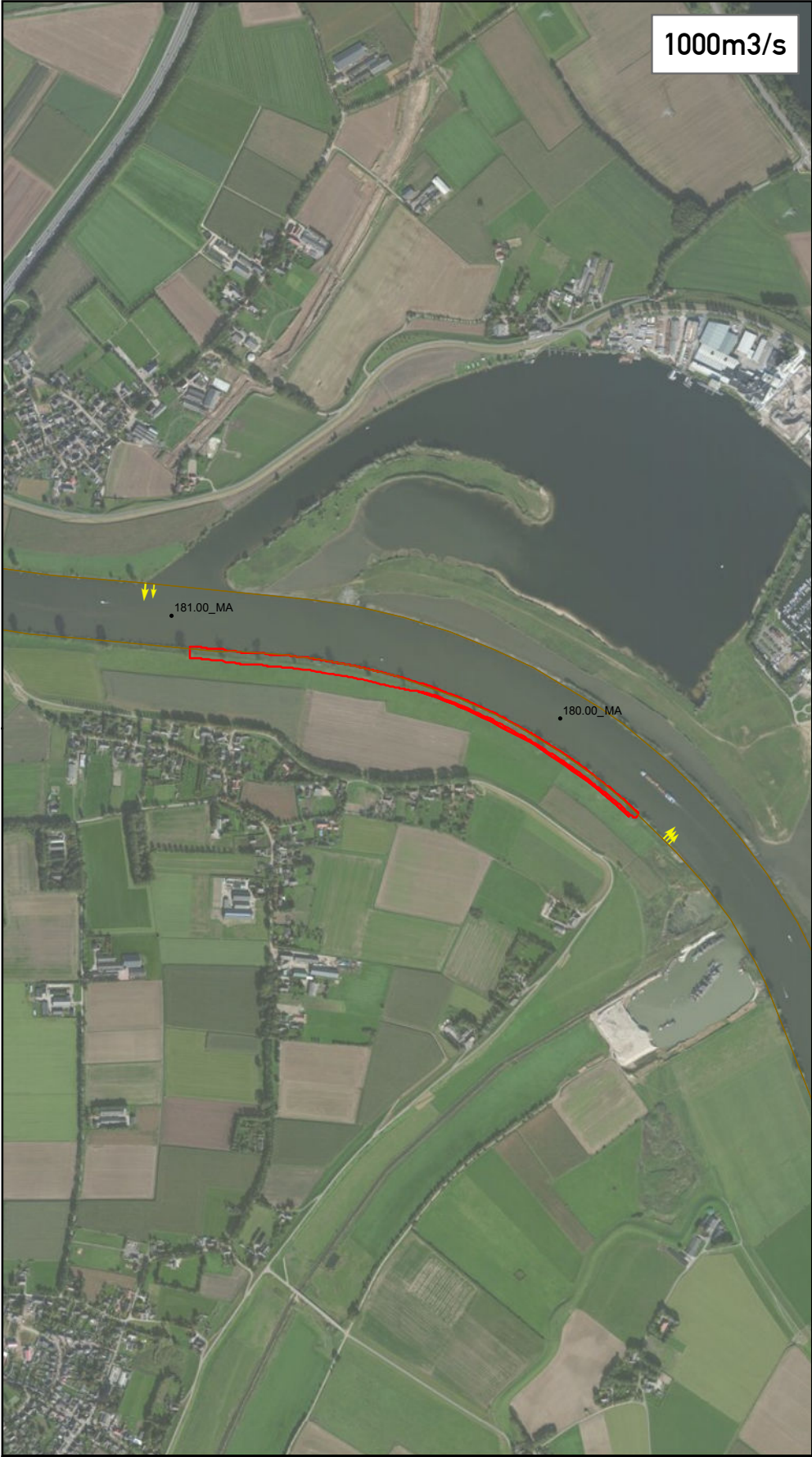

Legenda

Stroming op rand vaargeul (m/s)

0,15 - 0,30

0,30 - 5,00

Vaarweg

Plangebied

Titel	Dwarsstroming Neerloon		
Project	Natuurvriendelijke oevers Maas		
Opdrachtgever	Rijkswaterstaat Zuid-Nederland		

Projectnr.	14M3006	Kaartnr.	23-19
Datum	16-06-2014	Status	Definitief
Auteur	Daniël van Putten		
Gezien	Frans Hoefsloot		

0 85 170 340 510 Meters		
Schaal	1:15.000 (A3)	



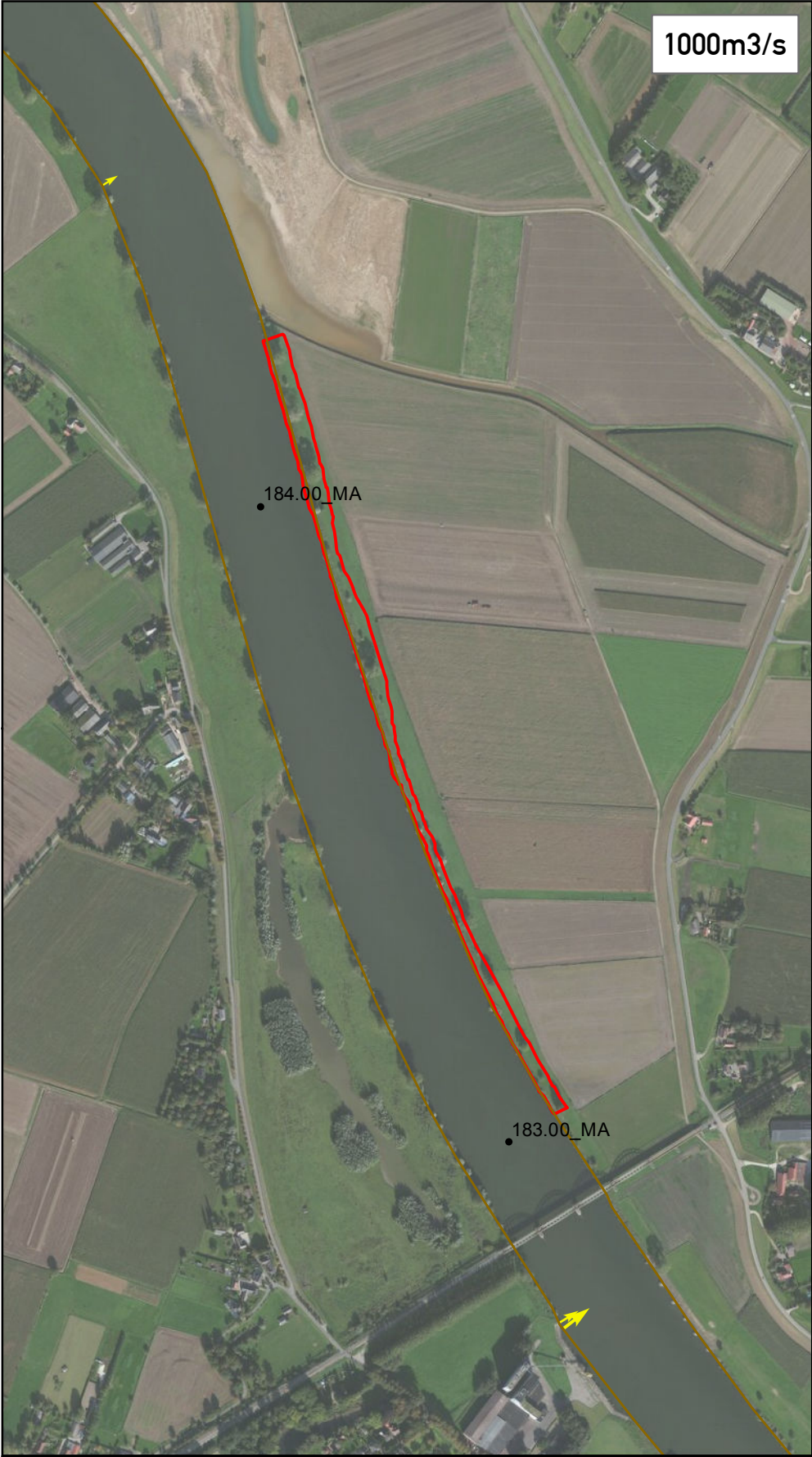

Legenda

- Stroming op rand vaargeul (m/s)
- 0,15 - 0,30
 - 0,30 - 5,00
- Vaarweg
- Plangebied

Titel	Dwarsstroming		Projectnr.	14M3006	Kaartnr.	2.3-20	
	Niftrikse waarden		Datum	16-06-2014	Status	Definitief	
Project	Natuurvriendelijke oevers Maas		Auteur				Daniël van Putten
			Gezien				Frans Hoefsloot
Opdrachtgever	Rijkswaterstaat Zuid-Nederland		<div><div></div><div>050100200300</div>Meters</div> <div>Schaal1:9.000(A3)</div>				<div><div></div><div>N</div></div>

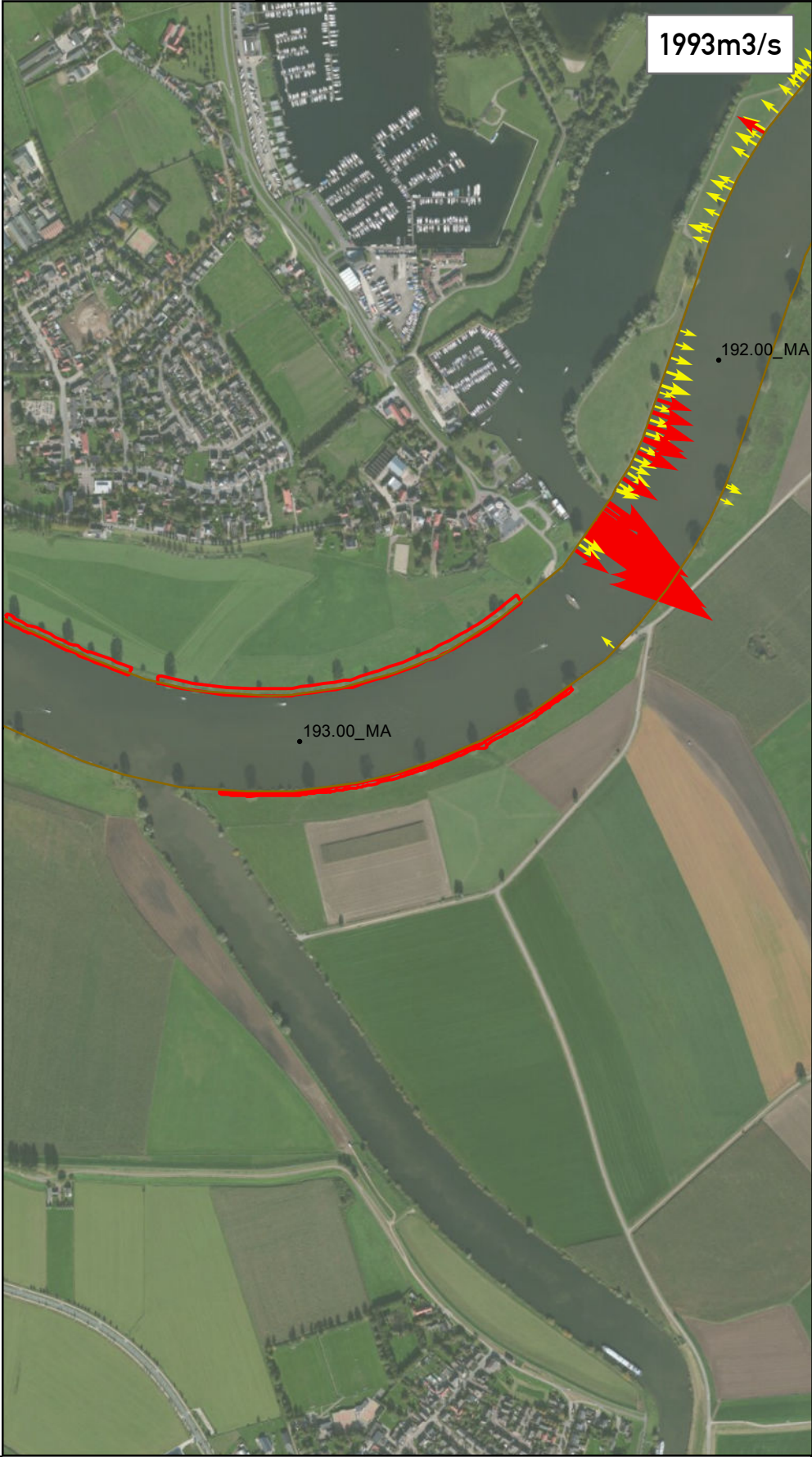
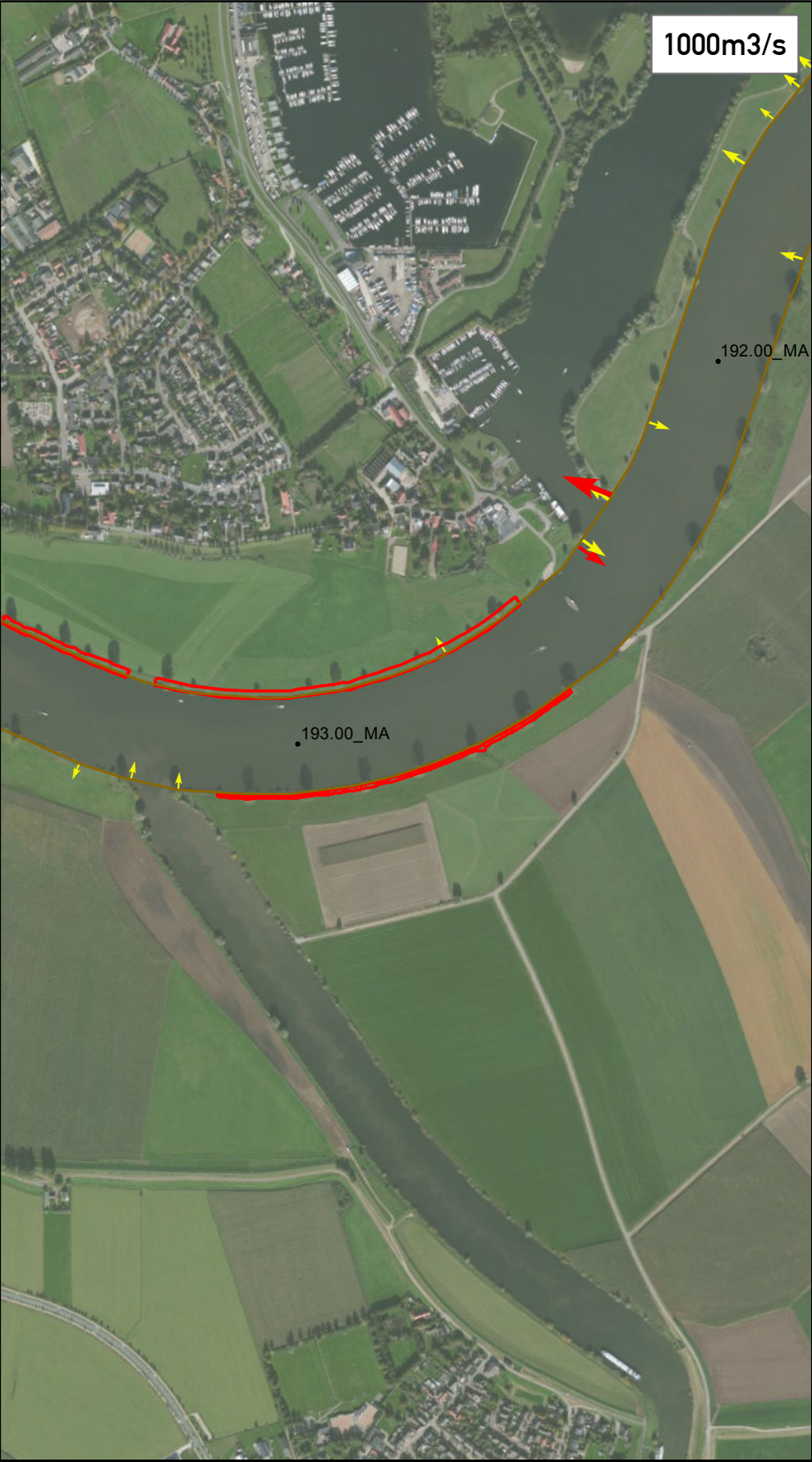

Legenda

- Stroming op rand vaargeul (m/s)

 - 0,15 - 0,30
 - 0,30 - 5,00
- Vaarweg

Plangebied

Titel	Dwarsstroming De Waarden		
Project	Natuurvriendelijke oevers Maas		
Opdrachtgever	Rijkswaterstaat Zuid-Nederland		

<i>Projectnr.</i>	14M3006	<i>Kaartnr.</i>	2.3-23
<i>Datum</i>	16-06-2014	<i>Status</i>	Definitief
<i>Auteur</i>	Daniël van Putten		
<i>Gezien</i>	Frans Hoefsloot		
<div><div><div></div><div>0</div><div>55</div><div>110</div><div>220</div><div>330</div></div><div>Meters</div></div> <div>Schaal 1:10.000 (A3)</div>			

MILIEU • RUIMTE • WATER



Legenda



Stroming op rand vaargeul (m/s)

0,15 - 0,30

0,30 - 5,00

Vaarweg

Plangebied

Titel	Dwarsstroming Maasbommel	Projectnr.	14M3006	Kaartnr.	2.3-24
		Datum	16-06-2014	Status	Definitief
Project	Natuurvriendelijke oevers Maas	Auteur Daniël van Putten			
		Gezien Frans Hoefsloot			
Opdrachtgever	Rijkswaterstaat Zuid-Nederland	 Meters			
		Schaal	1:35.000	(A3)	

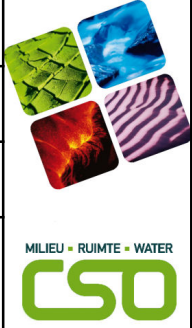
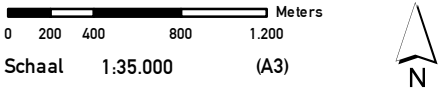

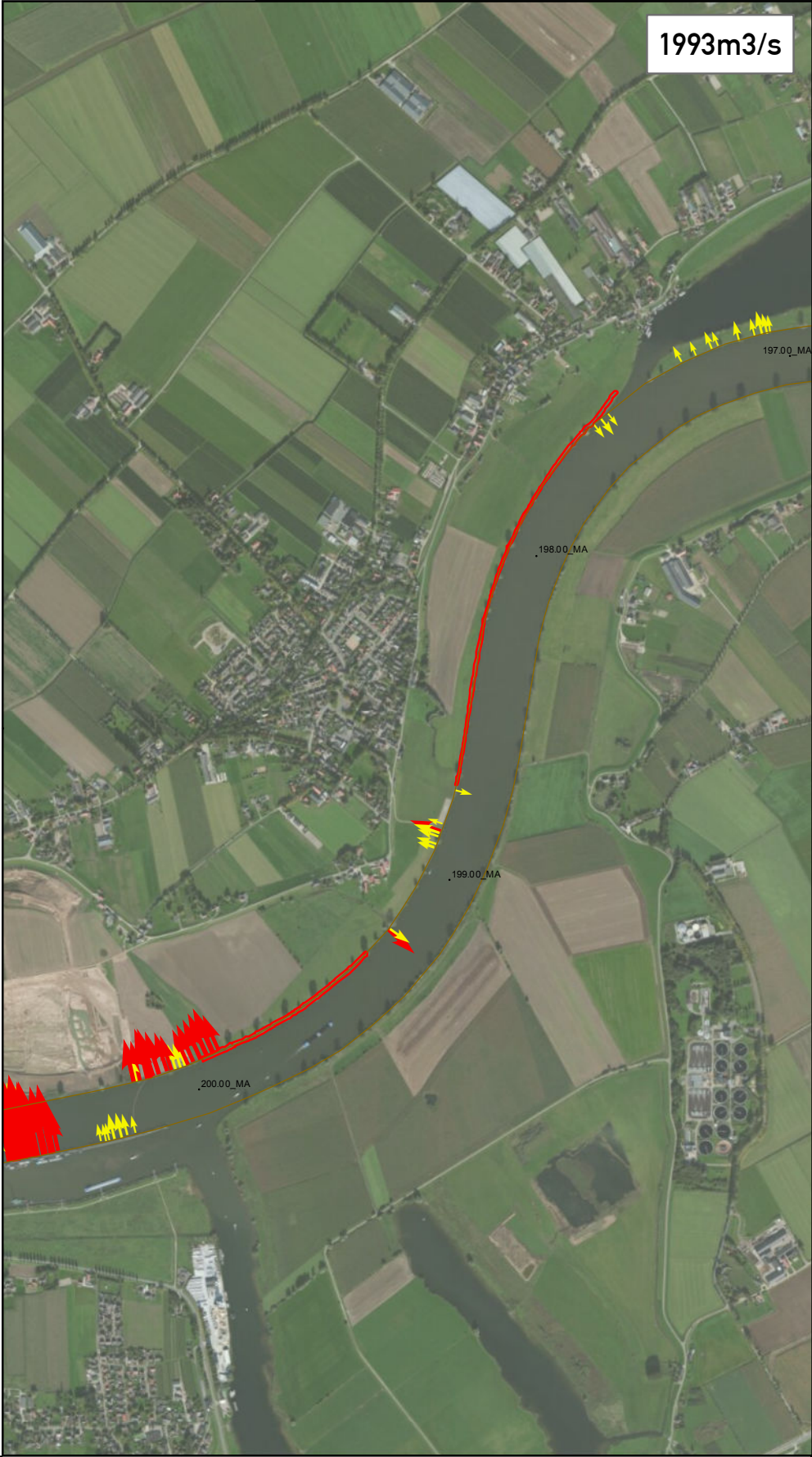
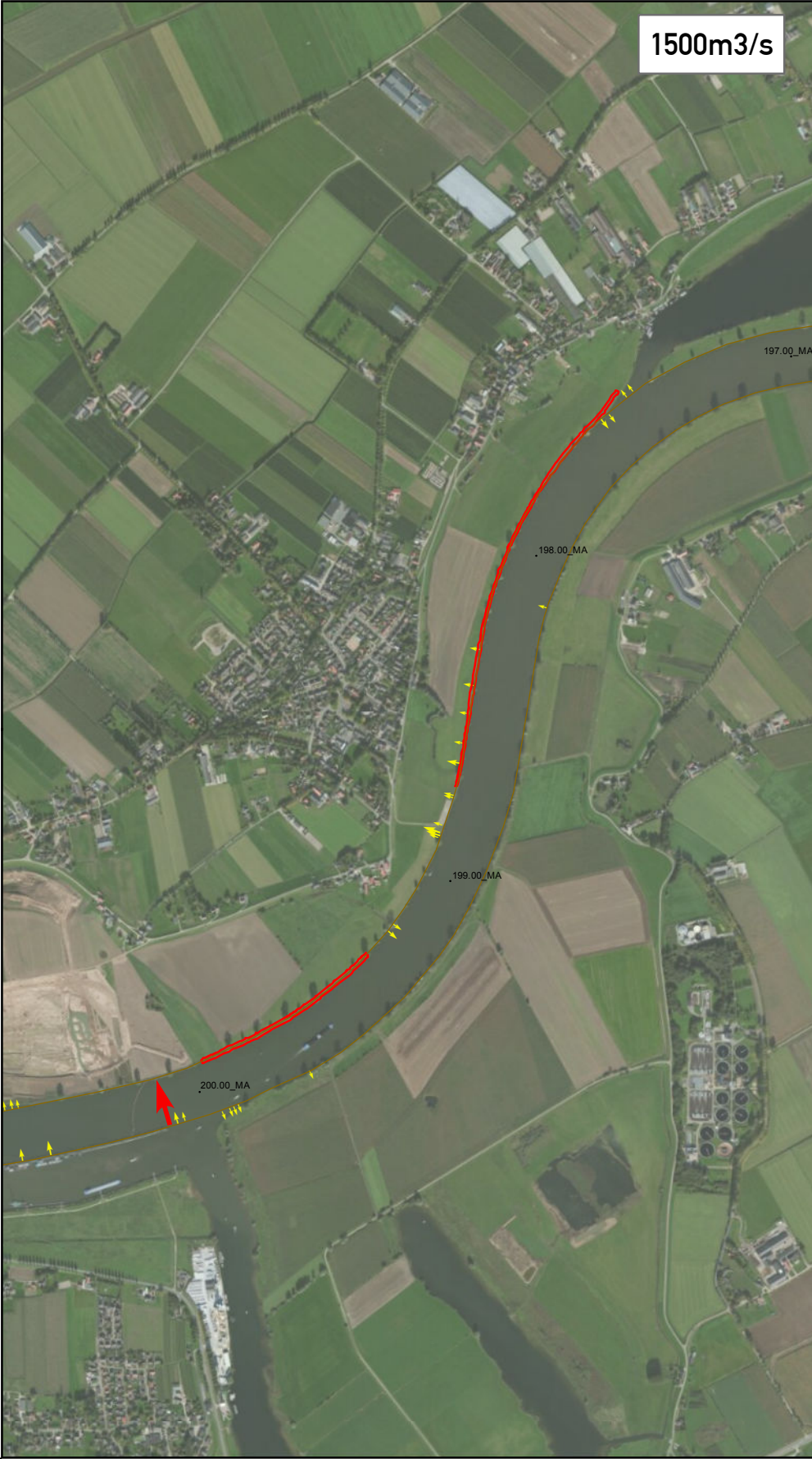
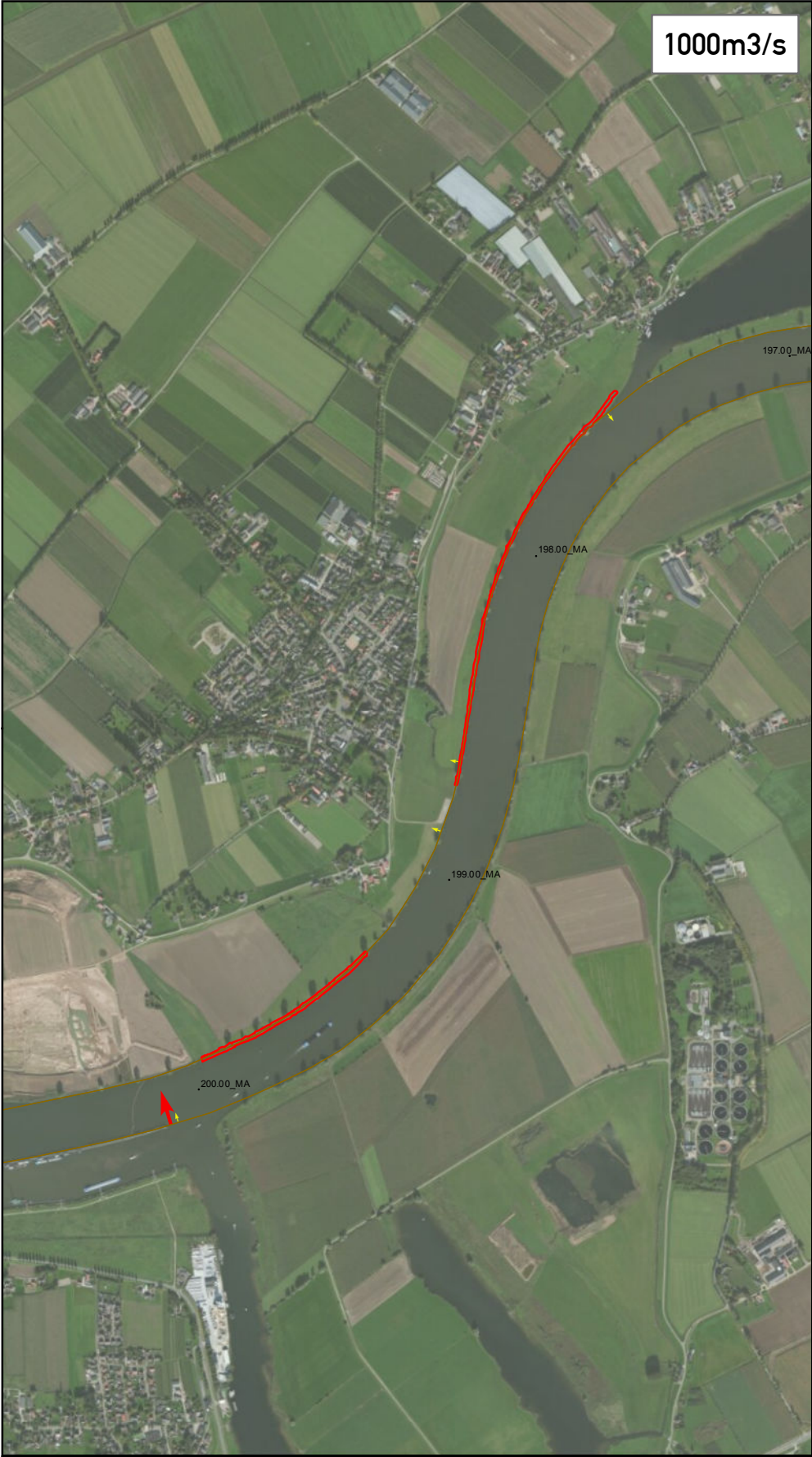

Legenda

Stroming op rand vaargeul (m/s)

0,15 - 0,30

0,30 - 5,00

Vaarweg

Plangebied

Titel	Dwarsstroming Alphen			
	Project			
	Natuurvriendelijke oevers Maas			
Opdrachtgever	Rijkswaterstaat Zuid-Nederland			
	Projectnr.	14M3006	Kaartnr.	23-25
	Datum	16-06-2014	Status	Definitief
Auteur		Daniël van Putten		
Gezien		Frans Hoefsloot		
Opdrachtgever		Rijkswaterstaat Zuid-Nederland		
Schaal		1:18.000 (A3)		
Meters		0 105 210 420 630		
N		N		

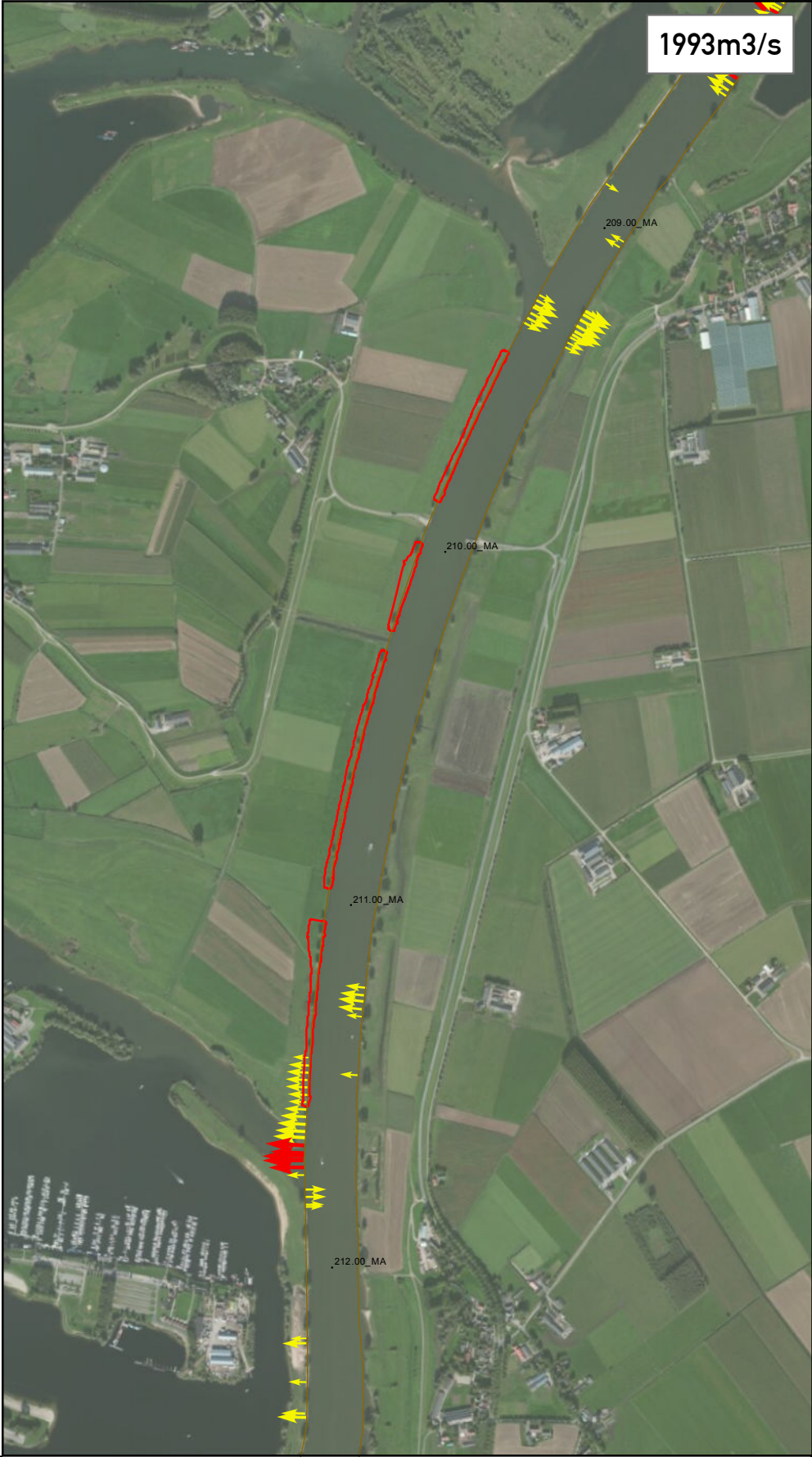

Legenda

Stroming op rand vaargeul (m/s)

↗

0,15 - 0,30

↗

0,30 - 5,00

↗

Vaarweg

Plangebied

Titel	Dwarsstroming Eiland van Alem	Projectnr.	14M3006	Kaartnr.	2.3-27
		Datum	16-06-2014	Status	Definitief
Project	Natuurvriendelijke oevers Maas	Auteur Daniël van Putten			
		Gezien Frans Hoefsloot			
Opdrachtgever	Rijkswaterstaat Zuid-Nederland	<div><div><div></div><div></div><div></div><div></div></div><div>MILIEU • RUIMTE • WATER</div><div>CSO</div></div> <div><div><div></div><div></div><div></div><div></div><div></div><div></div><div></div><div></div><div></div><div></div></div><div>095190380570</div><div>Meters</div></div> <div>Schaal1:17.000(A3)</div>			<div><div></div><div></div><div></div><div></div></div> <div>N</div>



Legenda

Stroming op rand vaargeul (m/s)  Vaarweg
 0,15 - 0,30  0,30 - 5,00  Plangebied

Titel	Dwarsstroming Hedelse Bovenwaard	
Project	Natuurvriendelijke oevers Maas	
Opdrachtgever	Rijkswaterstaat Zuid-Nederland	

<i>Projectnr.</i>	14M3006	<i>Kaartnr.</i>	2.3-29
<i>Datum</i>	16-06-2014	<i>Status</i>	Definitief
<i>Auteur</i>	Daniël van Putten		
<i>Gezien</i>	Frans Hoefsloot		
<div><div><div></div><div></div><div></div><div></div><div></div></div><div>055110220330Meters</div></div>			
<i>Schaal</i>	1:10.000	(A3)	





Bijlage 4 Absolute stroomsnelheid

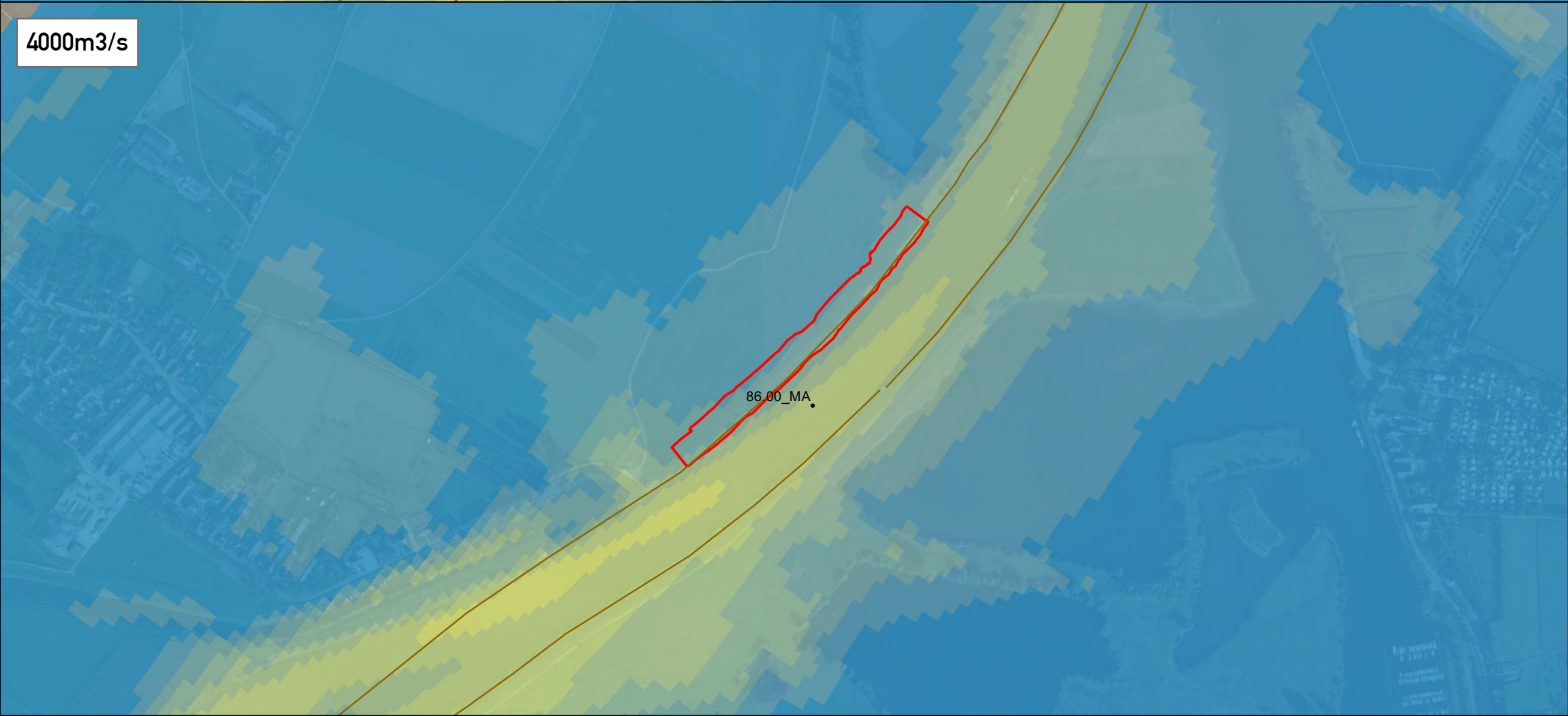
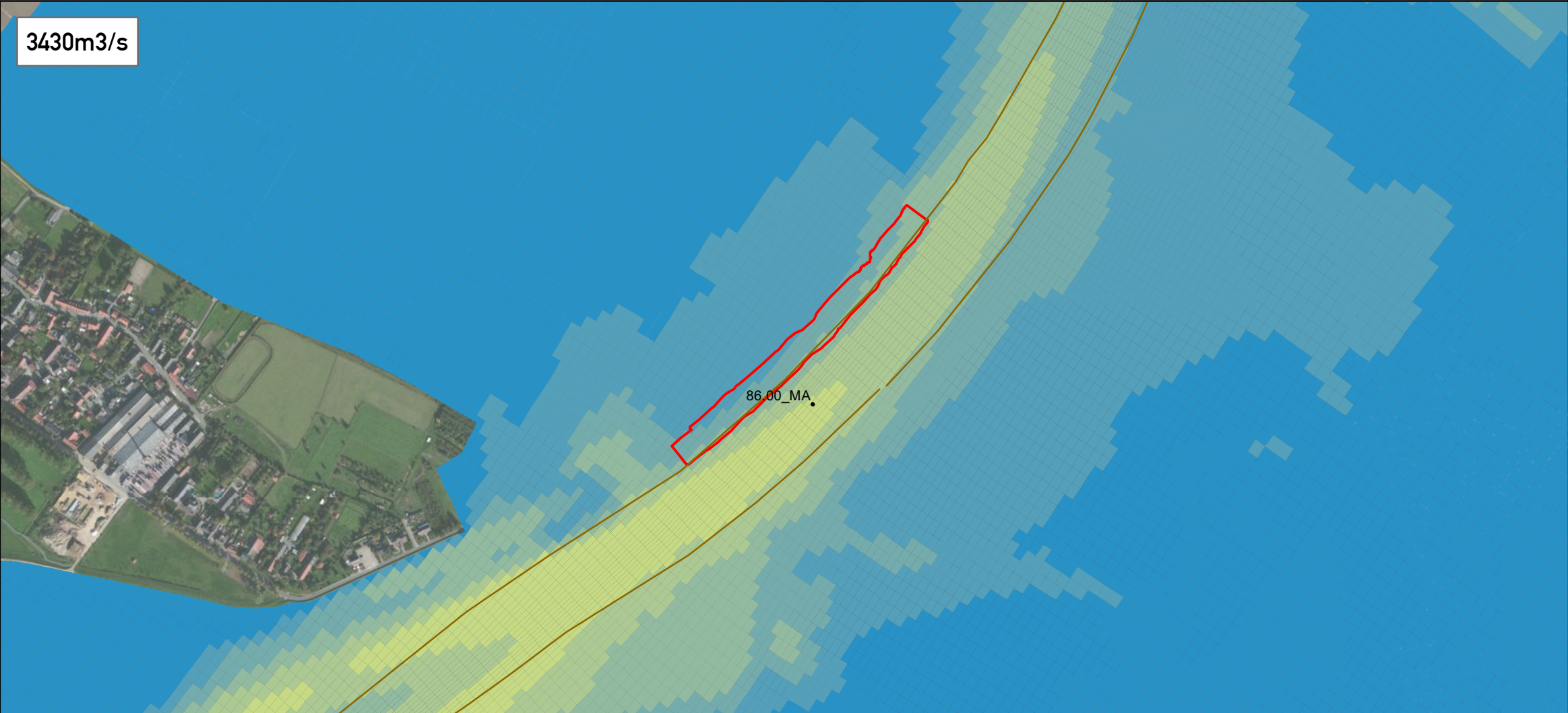

Legenda

Snelheid (m/s)

0,00 - 0,25
0,25 - 0,50
0,50 - 0,75
0,75 - 1,00
1,00 - 1,25
1,25 - 1,50
1,50 - 1,75
1,75 - 2,00
2,00 - 2,25
2,25 - 2,50
2,50 - 2,75
2,75 - 3,00
3,00 - 3,25
3,25 - 3,50
3,50 - 3,75

Titel **Absolute stroomsnelheid
Buggenum**

Project **Natuurvriendelijke Oevers Maas**

Opdrachtgever **Rijkswaterstaat Zuid-Nederland**

<i>Projectnr.</i>	14M3006	<i>Kaartnr.</i>	3-04
<i>Datum</i>	16-06-2014	<i>Status</i>	Definitief

Auteur **Daniël van Putten**

Gezien **Frans Hoefsloot**

0 40 80 160 240 Meters
Schaal 1:7.500 (A3)

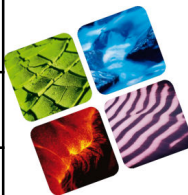

MILIEU • RUIMTE • WATER
CSO

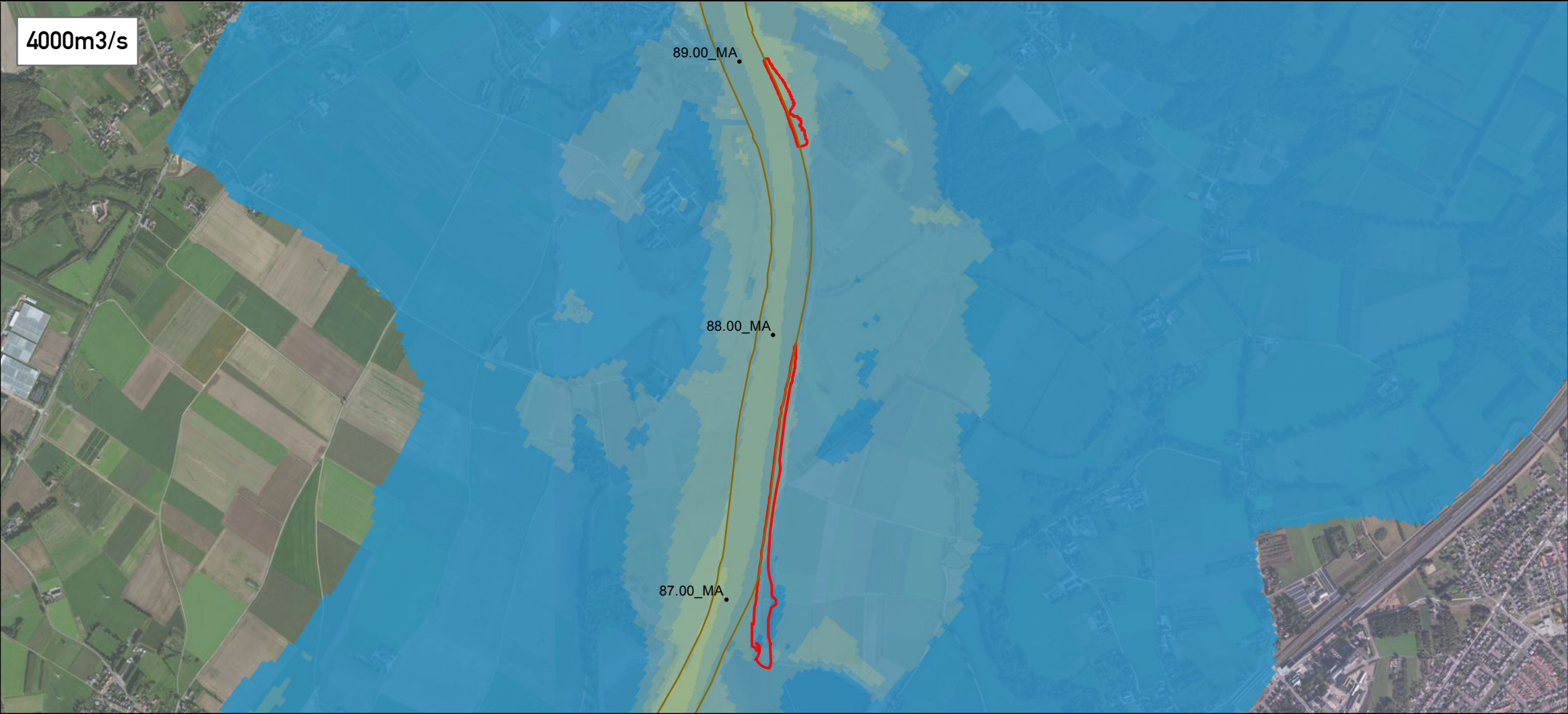
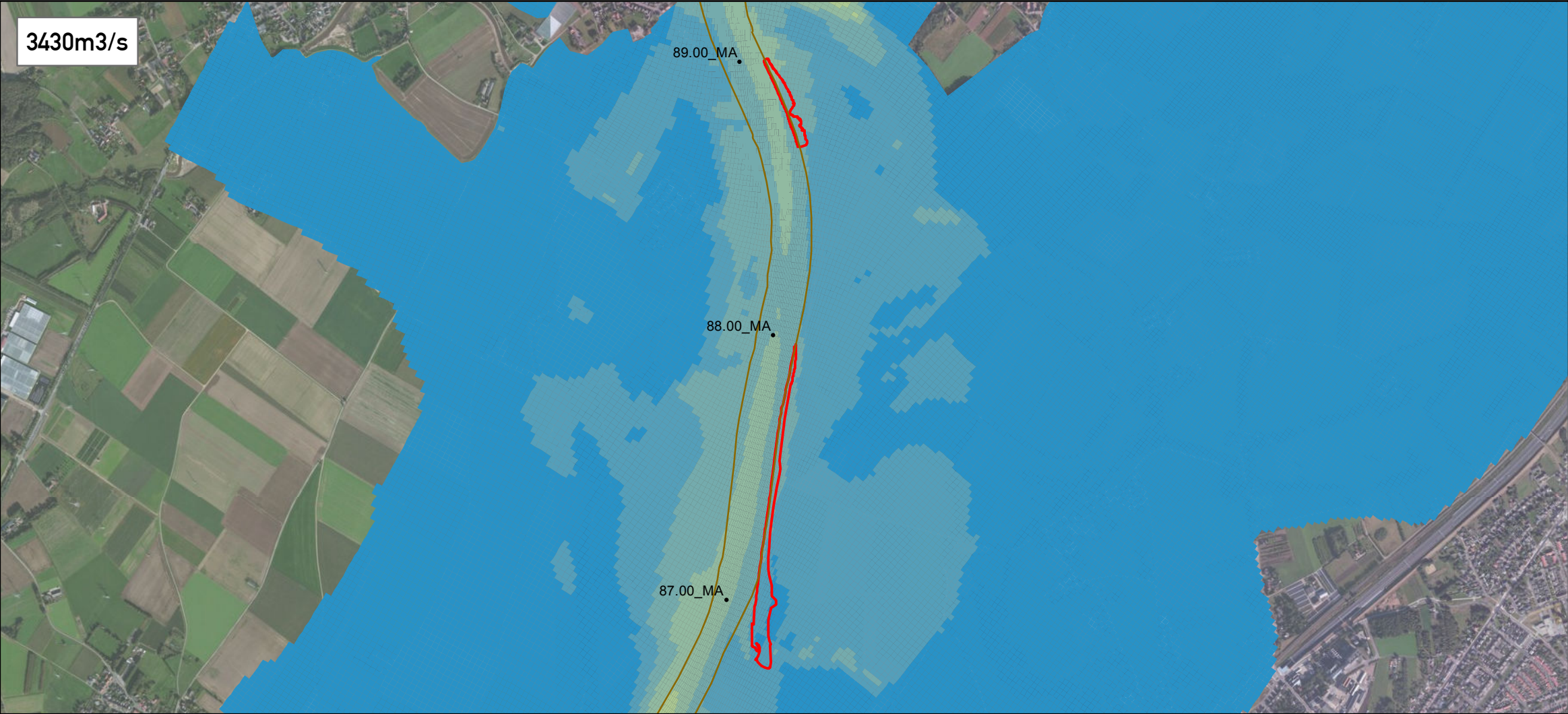

Legenda

Snelheid (m/s)

- 0,00 - 0,25
- 0,25 - 0,50
- 0,50 - 0,75
- 0,75 - 1,00
- 1,00 - 1,25
- 1,25 - 1,50
- 1,50 - 1,75
- 1,75 - 2,00
- 2,00 - 2,25
- 2,25 - 2,50
- 2,50 - 2,75
- 2,75 - 3,00
- 3,00 - 3,25
- 3,25 - 3,50
- 3,50 - 3,75

Titel		Absolute stroomsnelheid Biesweerd/Hansummerweerd	
Project		Natuurvriendelijke Oevers Maas	
Opdrachtgever		Rijkswaterstaat Zuid-Nederland	
Projectnr.	14M3006	Kaartnr.	3-05
Datum	16-06-2014	Status	Definitief
Auteur		Daniël van Putten	
Gezien		Frans Hoefsloot	
0 105 210 420 630 Meters		N	
Schaal 1:18.000		(A3)	

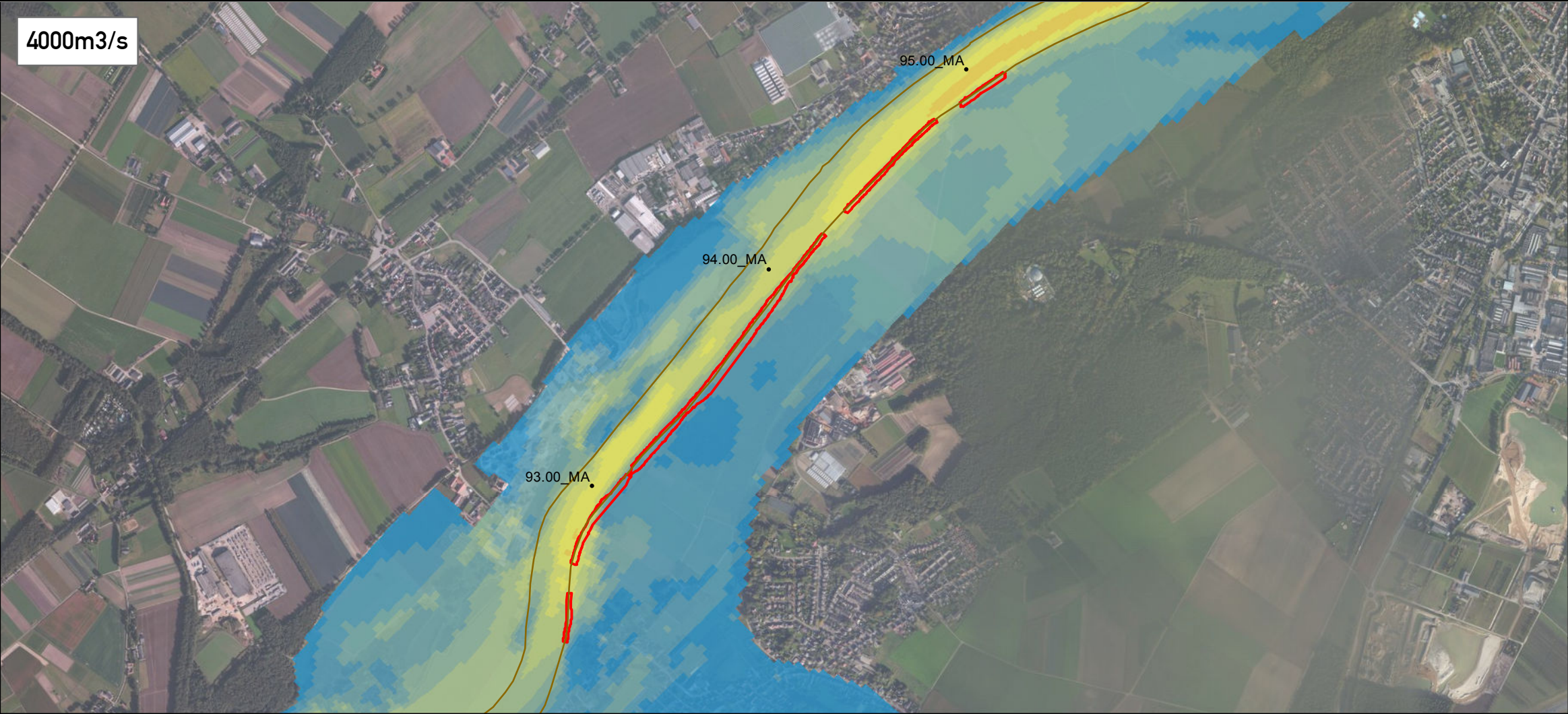
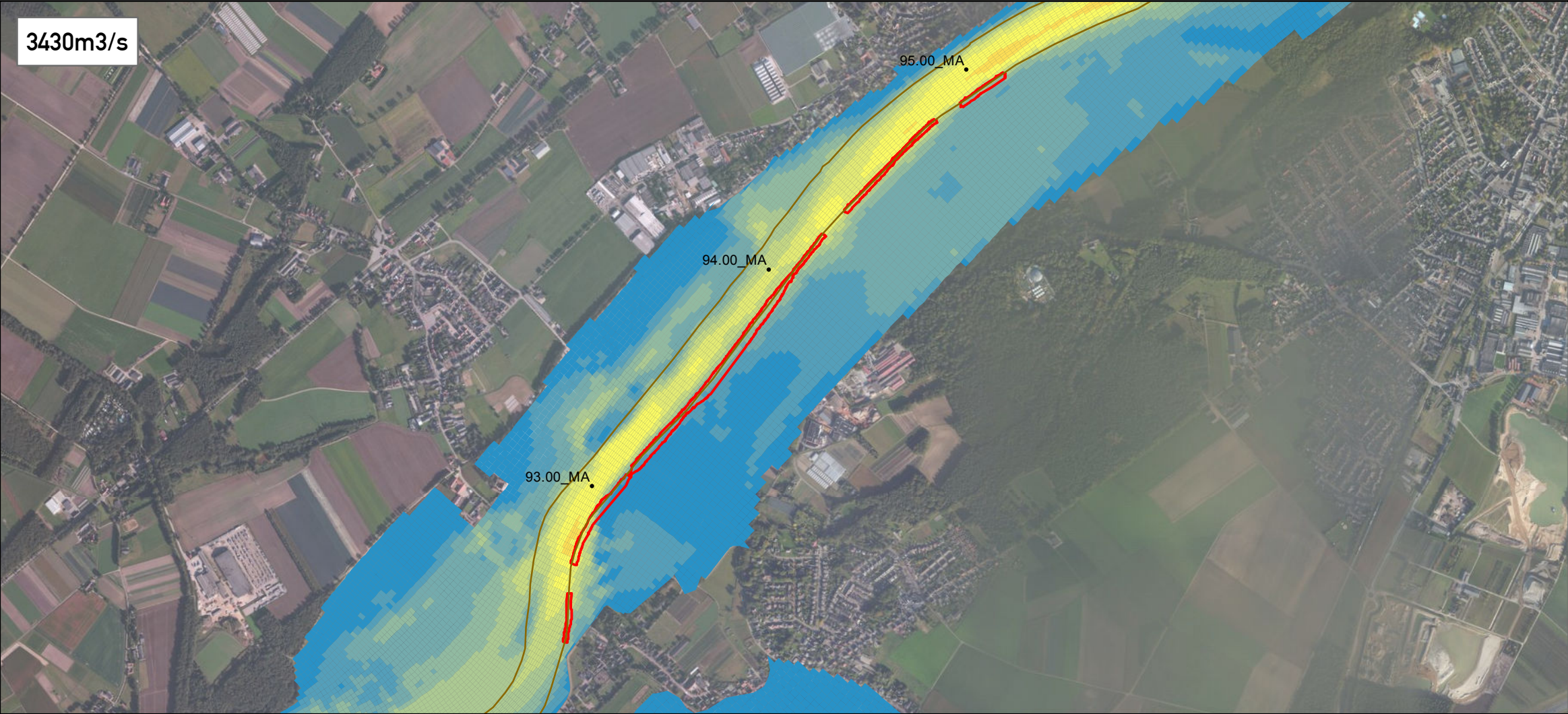

Legenda
Snelheid (m/s)

- 0,00 - 0,25
- 0,25 - 0,50
- 0,50 - 0,75
- 0,75 - 1,00
- 1,00 - 1,25
- 1,25 - 1,50
- 1,50 - 1,75
- 1,75 - 2,00
- 2,00 - 2,25
- 2,25 - 2,50
- 2,50 - 2,75
- 2,75 - 3,00
- 3,00 - 3,25
- 3,25 - 3,50
- 3,50 - 3,75

Titel **Absolute stroomsnelheid
Beesel**

Project **Natuurvriendelijke Oevers Maas**

Opdrachtgever **Rijkswaterstaat Zuid-Nederland**

<i>Projectnr.</i>	14M3006	<i>Kaartnr.</i>	3-06
<i>Datum</i>	16-06-2014	<i>Status</i>	Definitief

Auteur **Daniël van Putten**

Gezien **Frans Hoefsloot**

0 105 210 420 630 Meters
Schaal 1:18.000 (A3)



MILIEU • RUIMTE • WATER
CSO

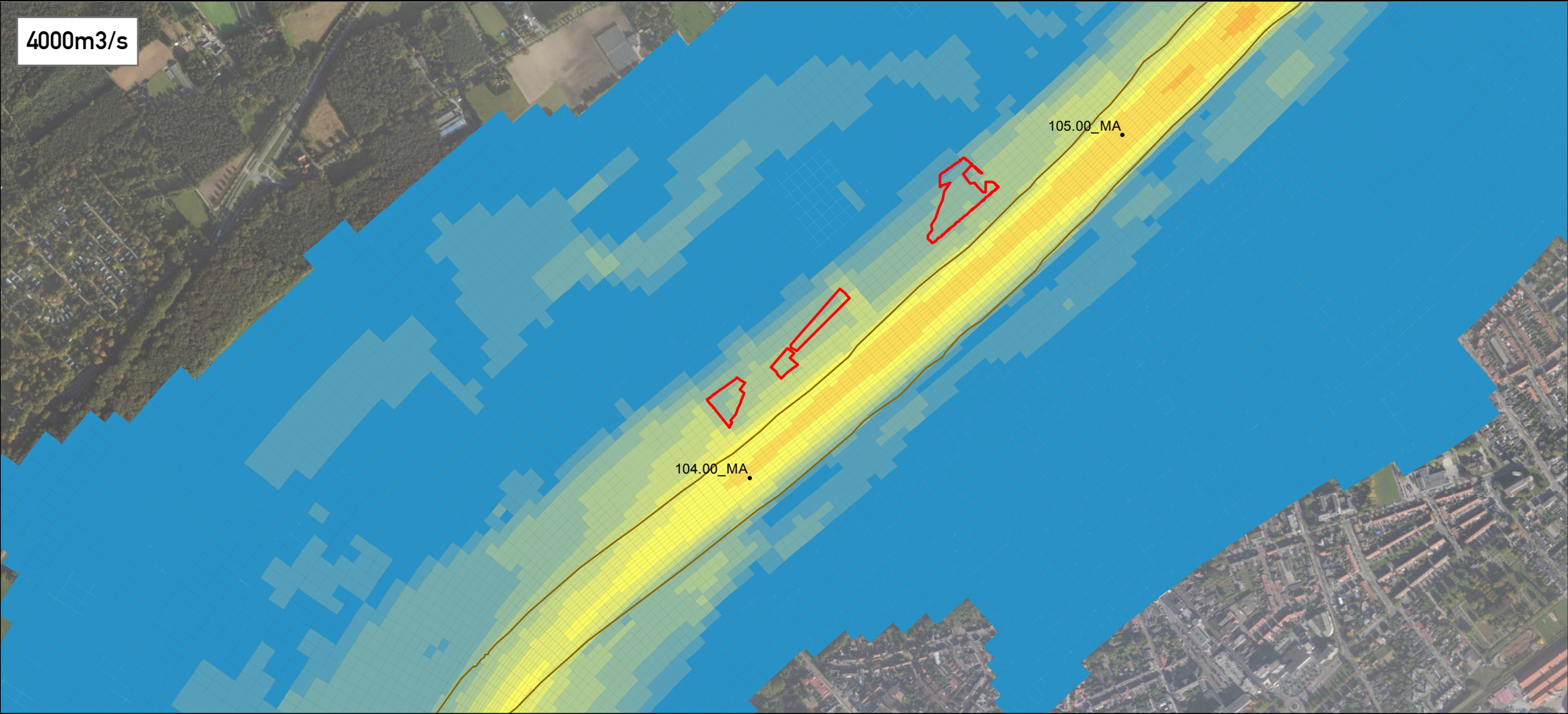
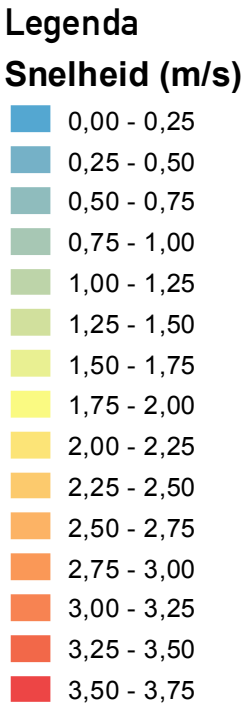
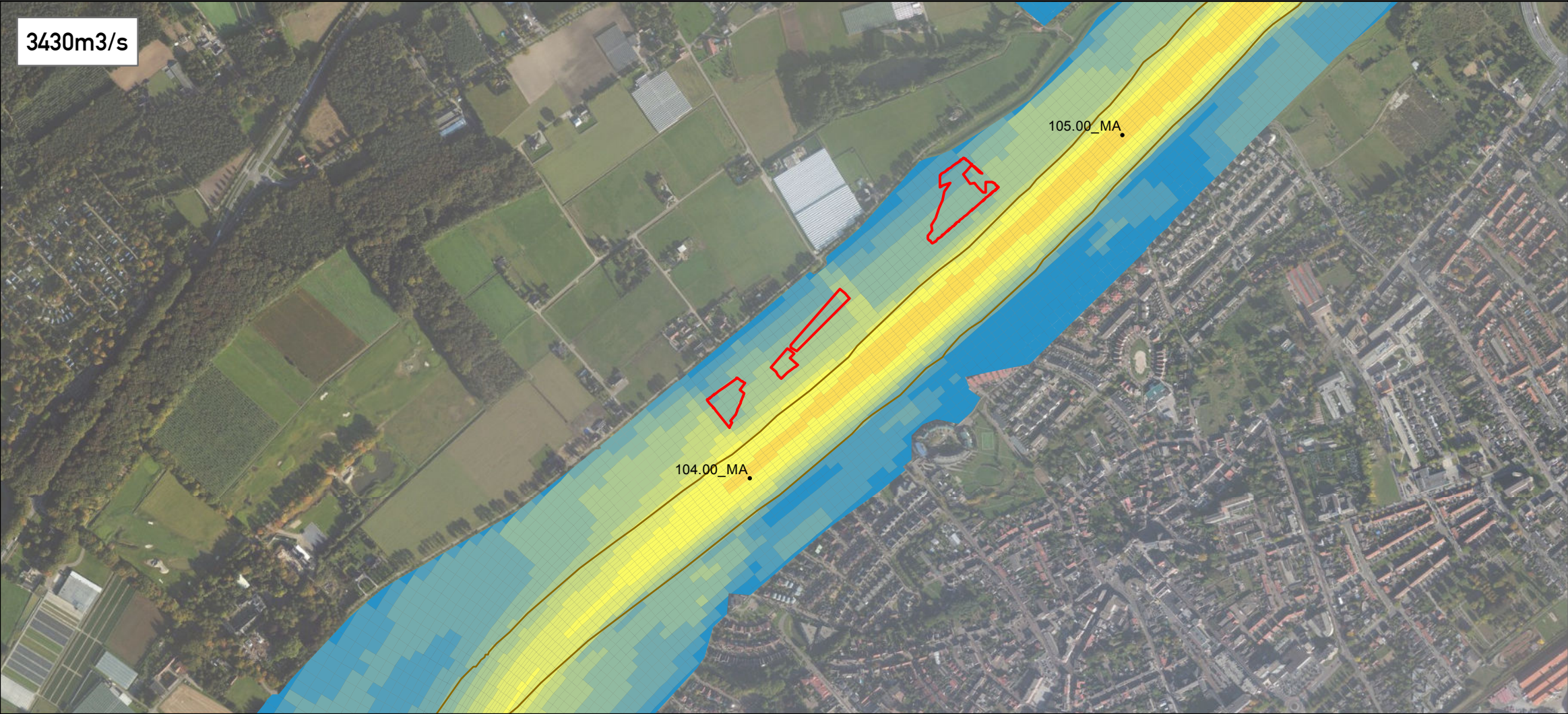

Titel

**Absolute stroomsnelheid
Romeinenweerd**

Project

Natuurvriendelijke Oevers Maas

Opdrachtgever

Rijkswaterstaat Zuid-Nederland

<i>Projectnr.</i>	14M3006	<i>Kaartnr.</i>	3-07
<i>Datum</i>	16-06-2014	<i>Status</i>	Definitief

Auteur

Daniël van Putten

Gezien

Frans Hoefsloot

0 55 110 220 330 Meters

Schaal 1:10.000 (A3)

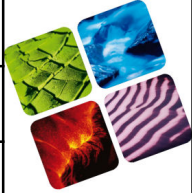

MILIEU • RUIMTE • WATER

CSO

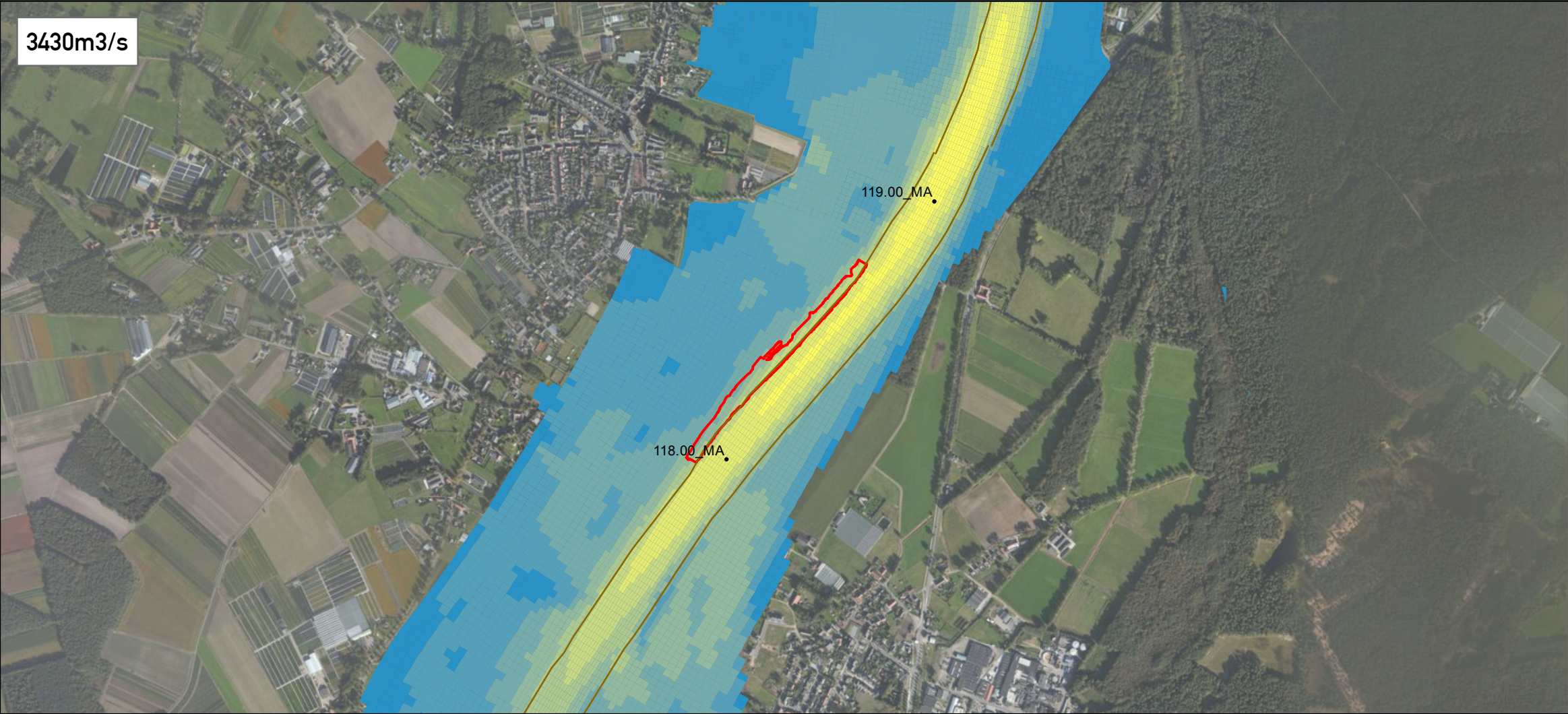

Legenda

Snelheid (m/s)

- 0,00 - 0,25
- 0,25 - 0,50
- 0,50 - 0,75
- 0,75 - 1,00
- 1,00 - 1,25
- 1,25 - 1,50
- 1,50 - 1,75
- 1,75 - 2,00
- 2,00 - 2,25
- 2,25 - 2,50
- 2,50 - 2,75
- 2,75 - 3,00
- 3,00 - 3,25
- 3,25 - 3,50
- 3,50 - 3,75

Titel **Absolute stroomsnelheid
Lottum**

Project **Natuurvriendelijke Oevers Maas**

Opdrachtgever **Rijkswaterstaat Zuid-Nederland**

<i>Projectnr.</i>	14M3006	<i>Kaartnr.</i>	3-10
<i>Datum</i>	16-06-2014	<i>Status</i>	Definitief

Auteur **Daniël van Putten**

Gezien **Frans Hoefsloot**

0 85 170 340 510 Meters
Schaal 1:15.000 (A3)



MILIEU • RUIMTE • WATER
CSO

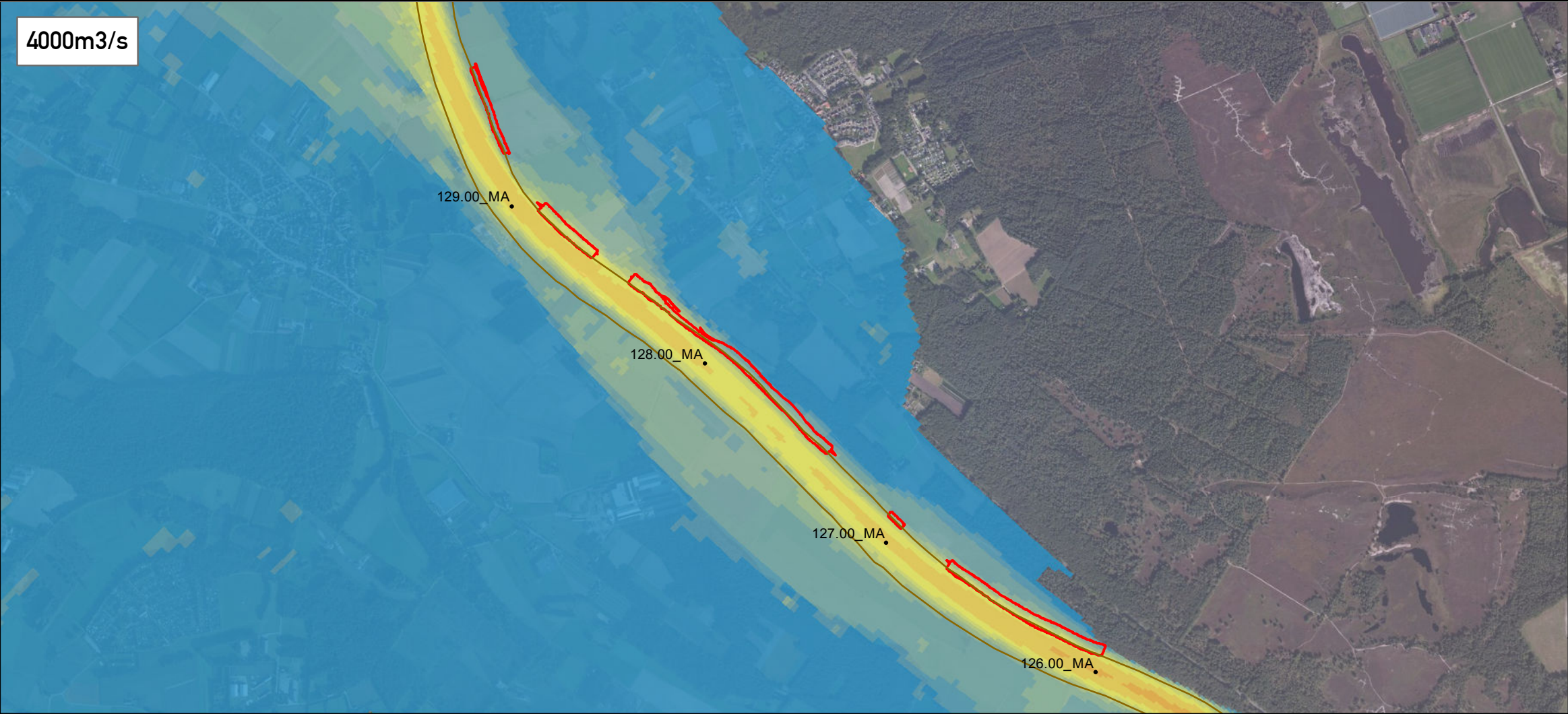
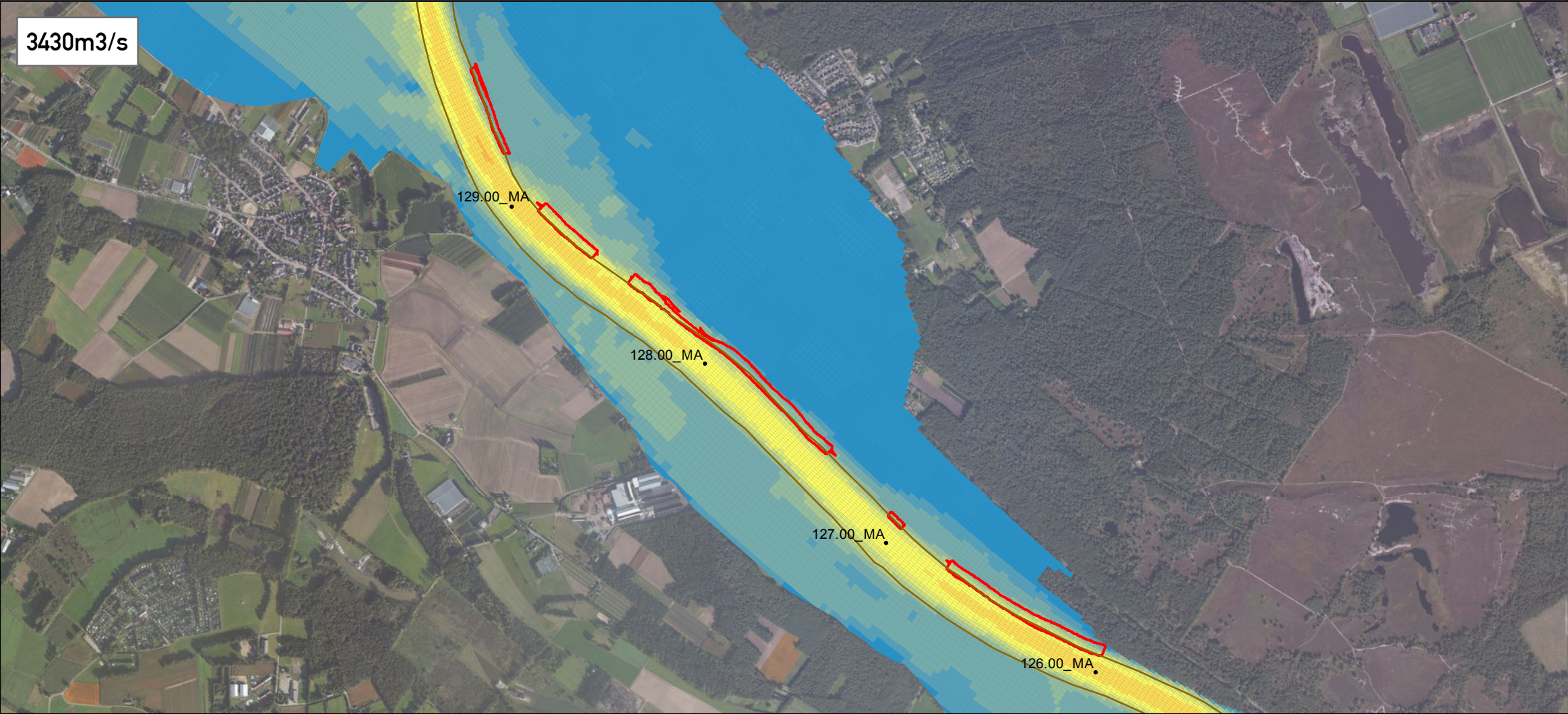

Legenda
Snelheid (m/s)

- 0,00 - 0,25
- 0,25 - 0,50
- 0,50 - 0,75
- 0,75 - 1,00
- 1,00 - 1,25
- 1,25 - 1,50
- 1,50 - 1,75
- 1,75 - 2,00
- 2,00 - 2,25
- 2,25 - 2,50
- 2,50 - 2,75
- 2,75 - 3,00
- 3,00 - 3,25
- 3,25 - 3,50
- 3,50 - 3,75

Titel **Absolute stroomsnelheid
Wellerlooï Waarden**

Project **Natuurvriendelijke Oevers Maas**

Opdrachtgever **Rijkswaterstaat Zuid-Nederland**

<i>Projectnr.</i>	14M3006	<i>Kaartnr.</i>	3-11
<i>Datum</i>	16-06-2014	<i>Status</i>	Definitief

Auteur Daniël van Putten

Gezien Frans Hoefsloot

0 115 230 460 690 Meters
Schaal 1:20.000 (A3)



MILIEU • RUIMTE • WATER
CSO

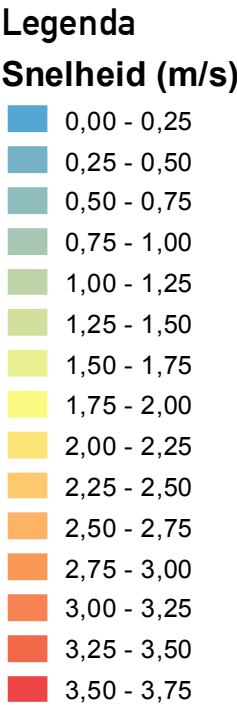

Titel

**Absolute stroomsnelheid
Oeffelt-St.Agatha**

Project

Natuurvriendelijke Oevers Maas

Opdrachtgever

Rijkswaterstaat Zuid-Nederland

<i>Projectnr.</i>	14M3006	<i>Kaartnr.</i>	3-12
<i>Datum</i>	16-06-2014	<i>Status</i>	Definitief

Auteur

Daniël van Putten

Gezien

Frans Hoefsloot

0 145 290 580 870 Meters

Schaal 1:25.000 (A3)

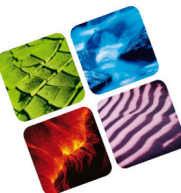

MILIEU • RUIMTE • WATER

CSO

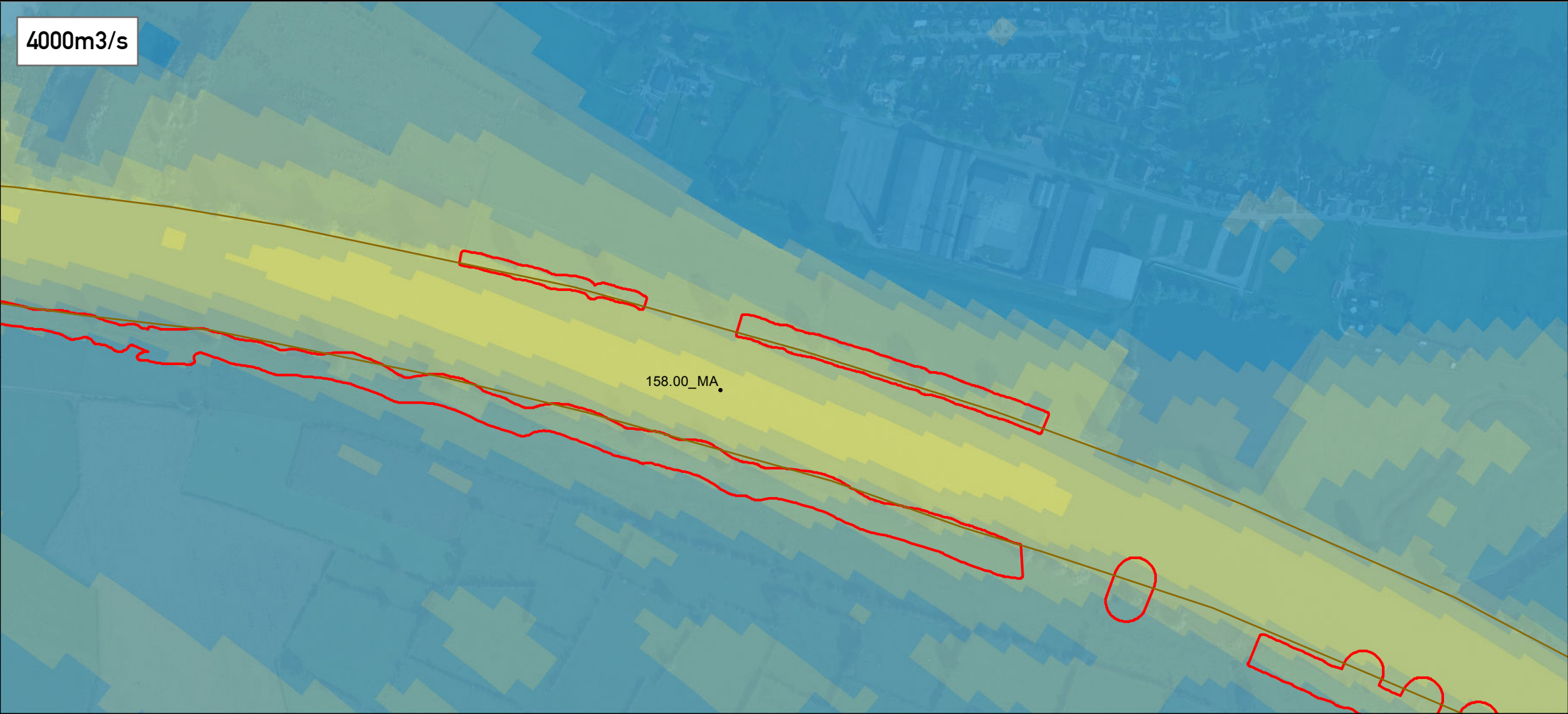
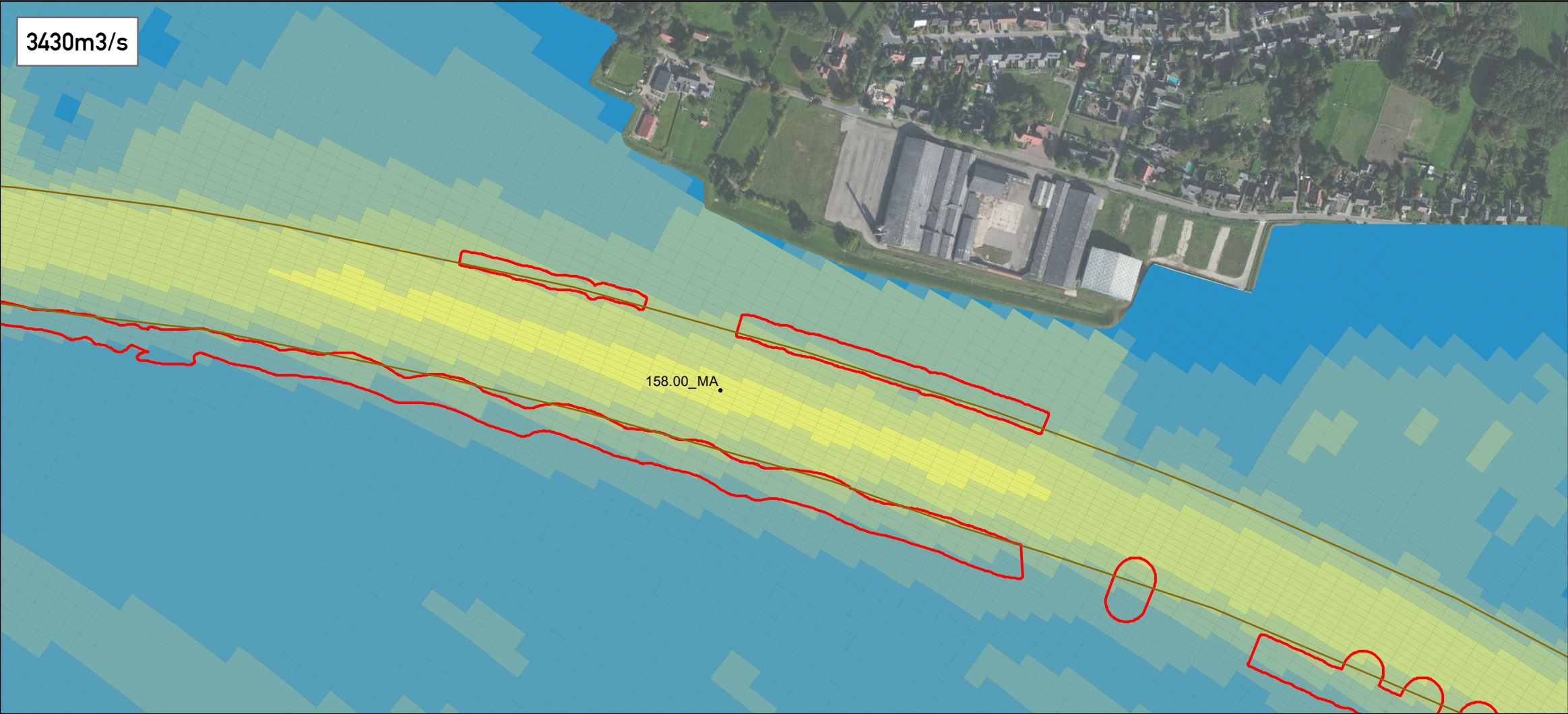

Legenda

Snelheid (m/s)

- 0,00 - 0,25
- 0,25 - 0,50
- 0,50 - 0,75
- 0,75 - 1,00
- 1,00 - 1,25
- 1,25 - 1,50
- 1,50 - 1,75
- 1,75 - 2,00
- 2,00 - 2,25
- 2,25 - 2,50
- 2,50 - 2,75
- 2,75 - 3,00
- 3,00 - 3,25
- 3,25 - 3,50
- 3,50 - 3,75

Titel **Absolute stroomsnelheid
Milsbeek**

Project **Natuurvriendelijke Oevers Maas**

Opdrachtgever **Rijkswaterstaat Zuid-Nederland**

<i>Projectnr.</i>	14M3006	<i>Kaartnr.</i>	3-14
<i>Datum</i>	16-06-2014	<i>Status</i>	Definitief

Auteur **Daniël van Putten**

Gezien **Frans Hoefsloot**

0 25 50 100 150 Meters
Schaal 1:5.000 (A3)

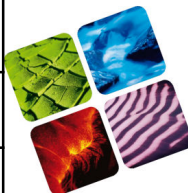

MILIEU • RUIMTE • WATER
CSO

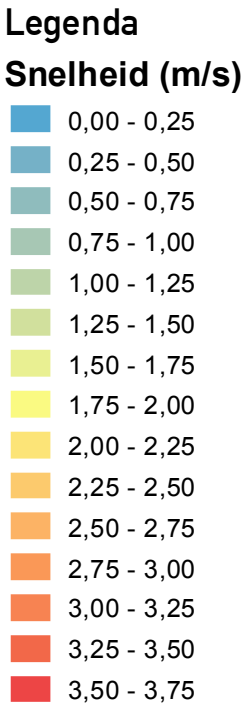
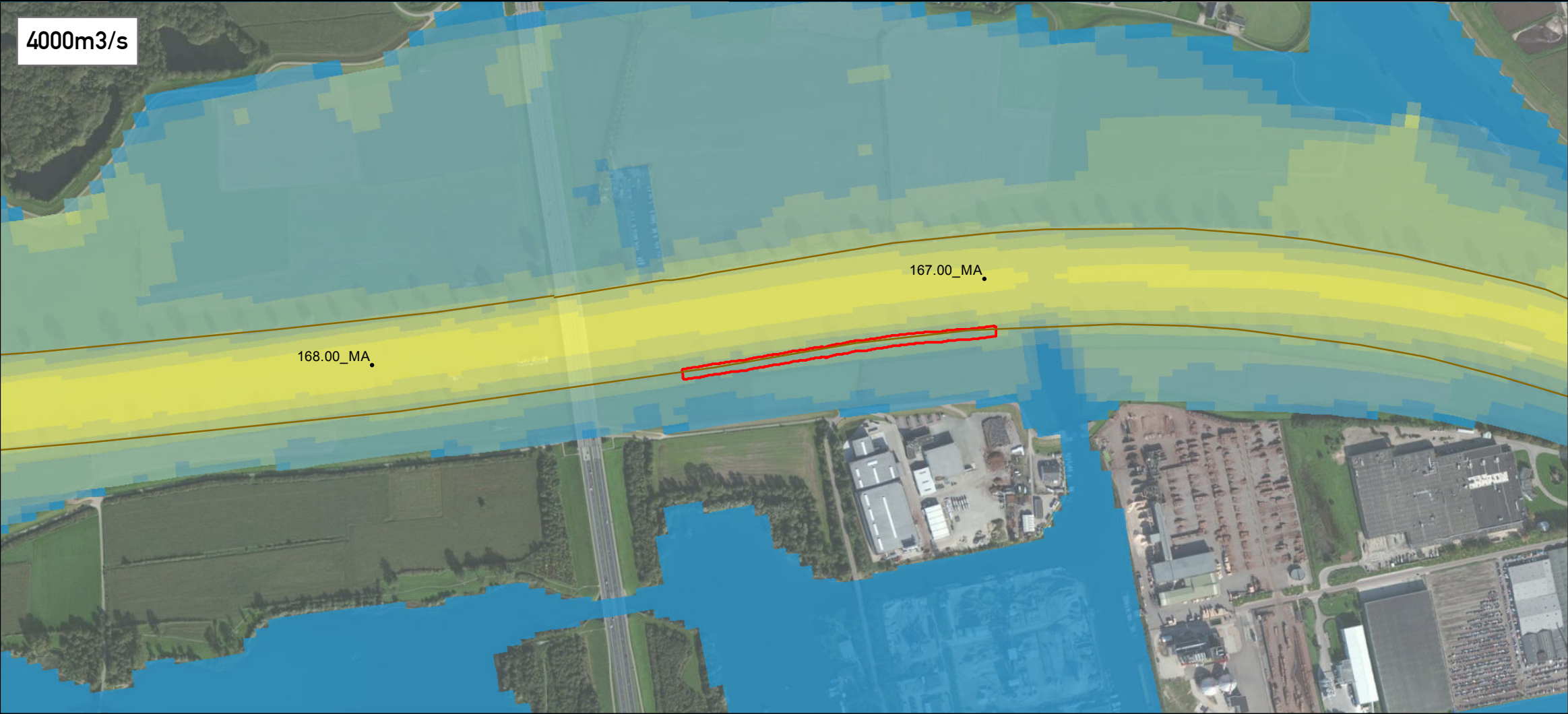
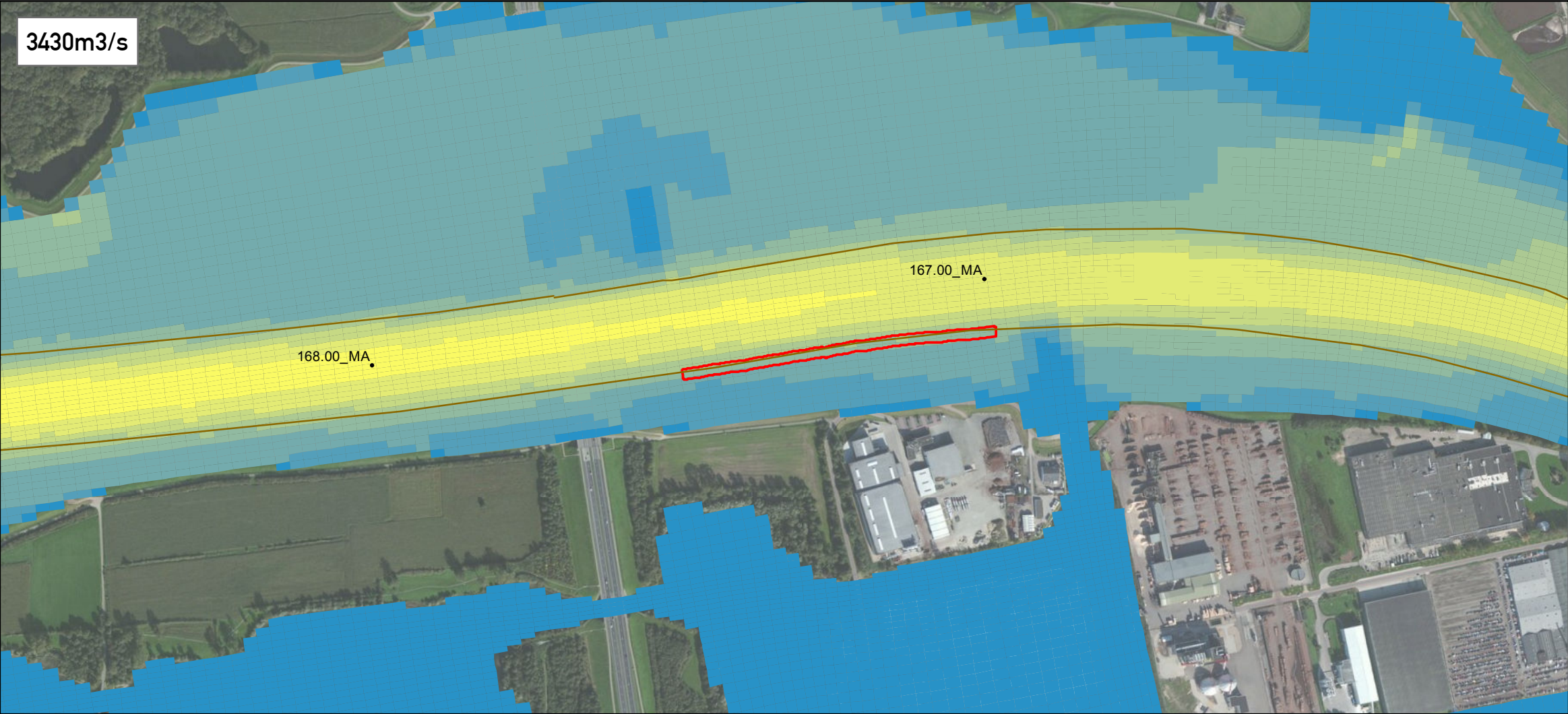

Titel **Absolute stroomsnelheid
Hooge Voort**

Project **Natuurvriendelijke Oevers Maas**

Opdrachtgever **Rijkswaterstaat Zuid-Nederland**

<i>Projectnr.</i>	14M3006	<i>Kaartnr.</i>	3-18
<i>Datum</i>	16-06-2014	<i>Status</i>	Definitief

Auteur **Daniël van Putten**

Gezien **Frans Hoefsloot**

0 45 90 180 270 Meters
Schaal 1:8.000 (A3)

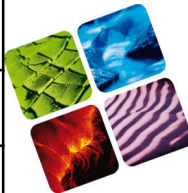

MILIEU • RUIMTE • WATER
CSO

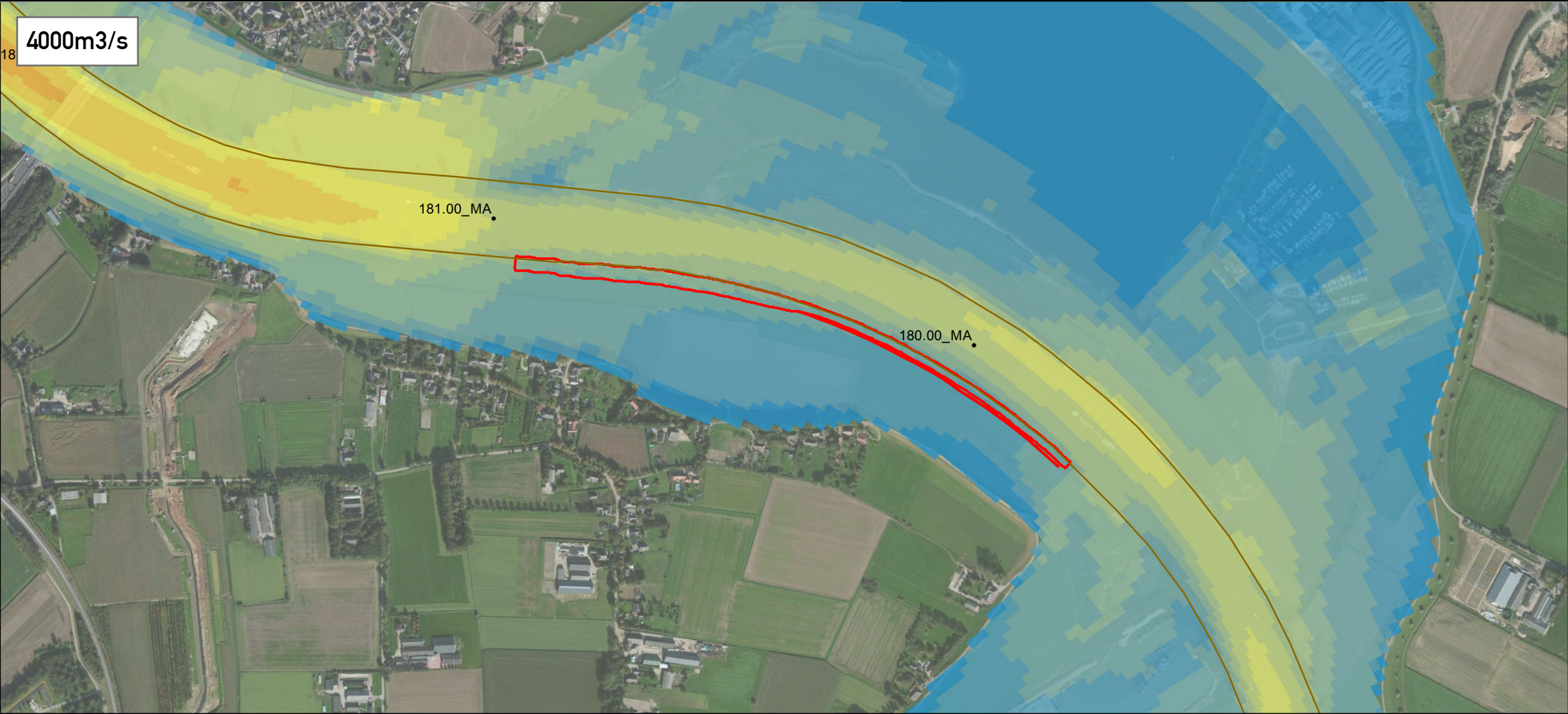
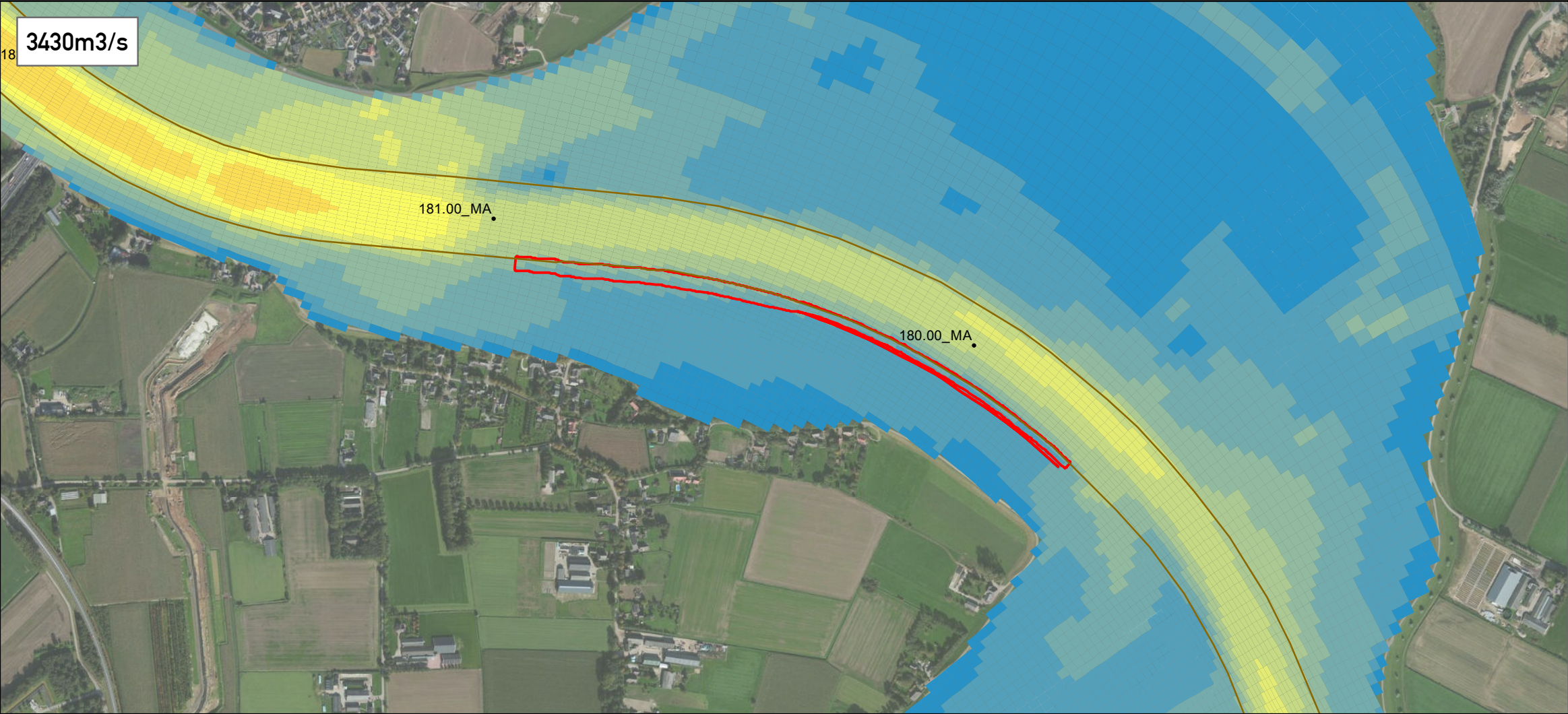

Legenda

Snelheid (m/s)

- 0,00 - 0,25
- 0,25 - 0,50
- 0,50 - 0,75
- 0,75 - 1,00
- 1,00 - 1,25
- 1,25 - 1,50
- 1,50 - 1,75
- 1,75 - 2,00
- 2,00 - 2,25
- 2,25 - 2,50
- 2,50 - 2,75
- 2,75 - 3,00
- 3,00 - 3,25
- 3,25 - 3,50
- 3,50 - 3,75

Titel

**Absolute stroomsnelheid
Neerloon**

Project

Natuurvriendelijke Oevers Maas

Opdrachtgever

Rijkswaterstaat Zuid-Nederland

Projectnr.	14M3006	Kaartnr.	3-19
Datum	16-06-2014	Status	Definitief

Auteur

Daniël van Putten

Gezien

Frans Hoefsloot

0 55 110 220 330 Meters

Schaal 1:10.000 (A3)



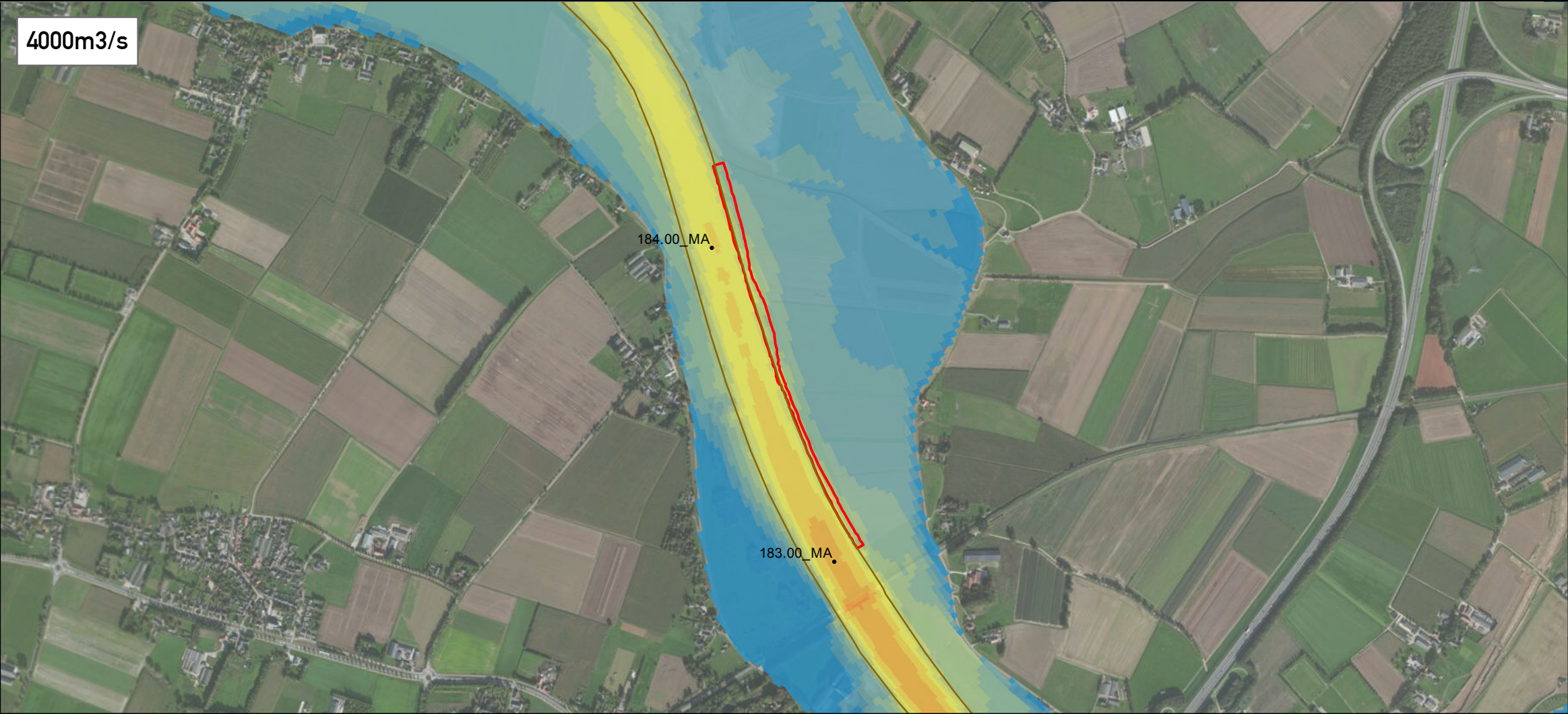
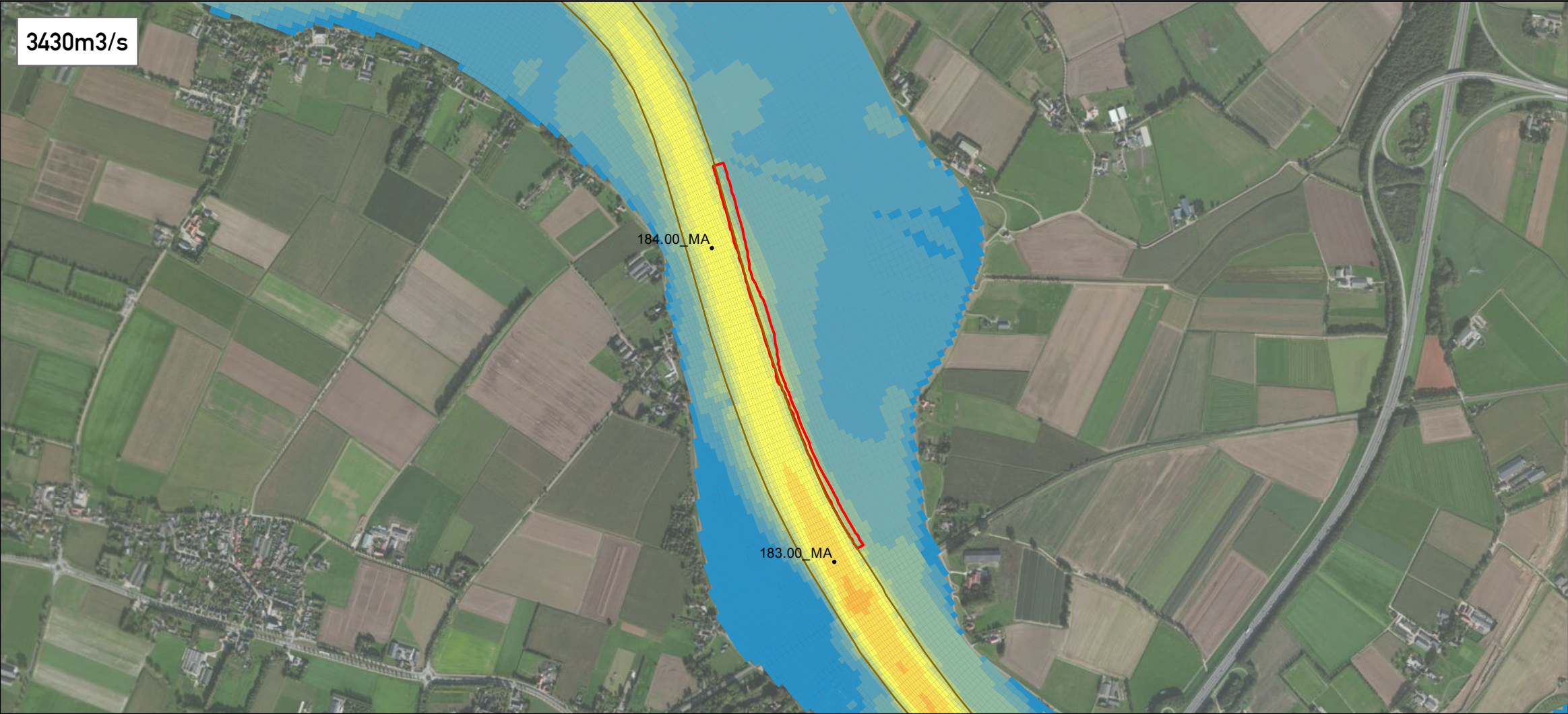

Legenda
Snelheid (m/s)

- 0,00 - 0,25
- 0,25 - 0,50
- 0,50 - 0,75
- 0,75 - 1,00
- 1,00 - 1,25
- 1,25 - 1,50
- 1,50 - 1,75
- 1,75 - 2,00
- 2,00 - 2,25
- 2,25 - 2,50
- 2,50 - 2,75
- 2,75 - 3,00
- 3,00 - 3,25
- 3,25 - 3,50
- 3,50 - 3,75

Titel
Absolute stroomsnelheid
Niftrikse waarden

Project
Natuurvriendelijke Oevers Maas

Opdrachtgever
Rijkswaterstaat Zuid-Nederland

Projectnr. 14M3006
Datum 16-06-2014
Kaartnr. 3-20
Status Definitief

Auteur
Daniël van Putten

Gezien
Frans Hoefsloot

Schaal 1:15.000
Meters 0 85 170 340 510
(A3)



MILIEU • RUIMTE • WATER
CSO

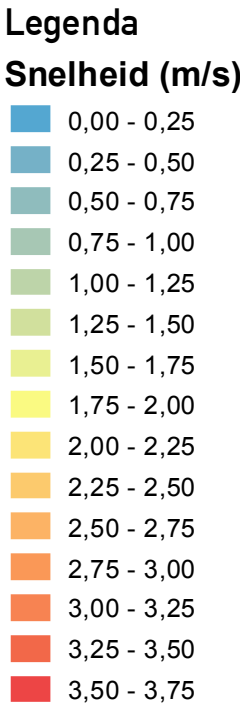
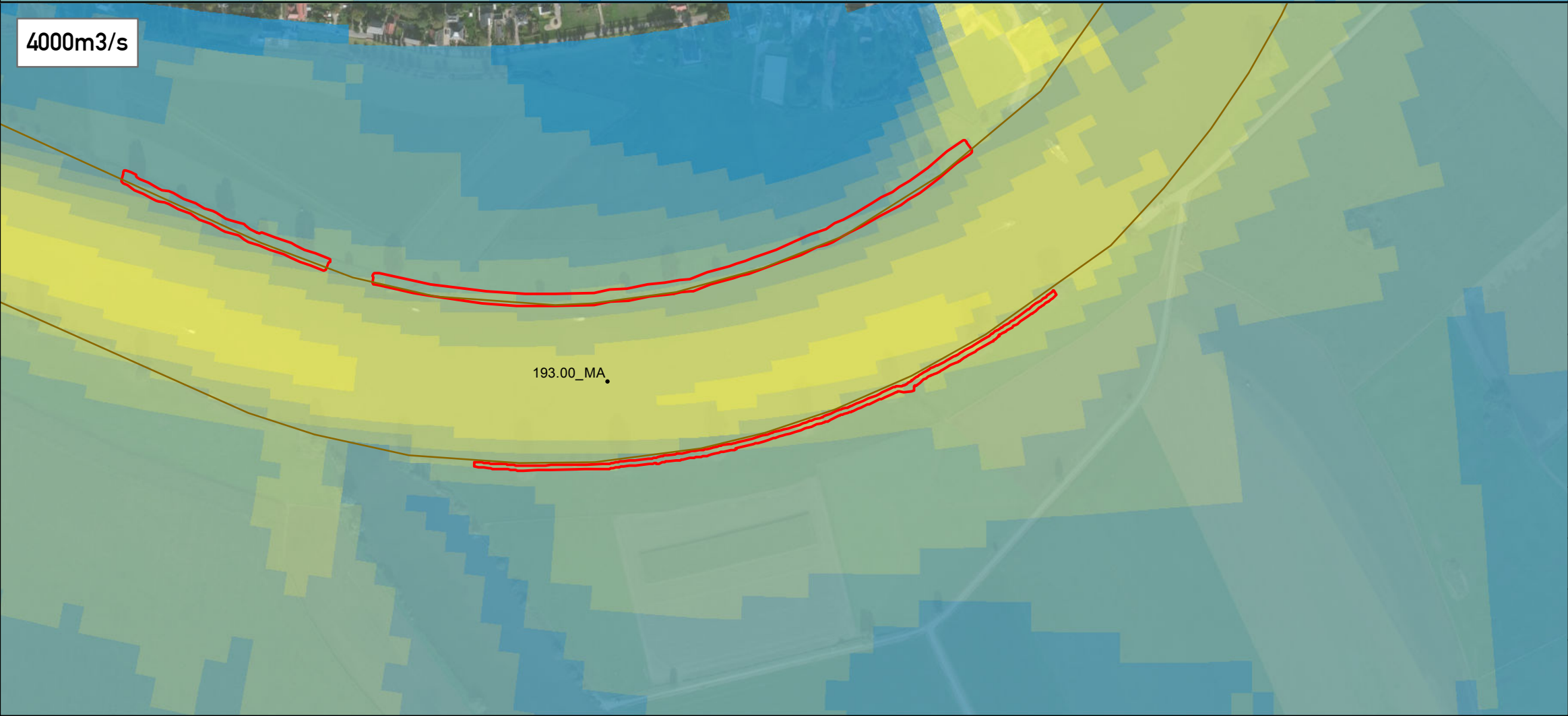
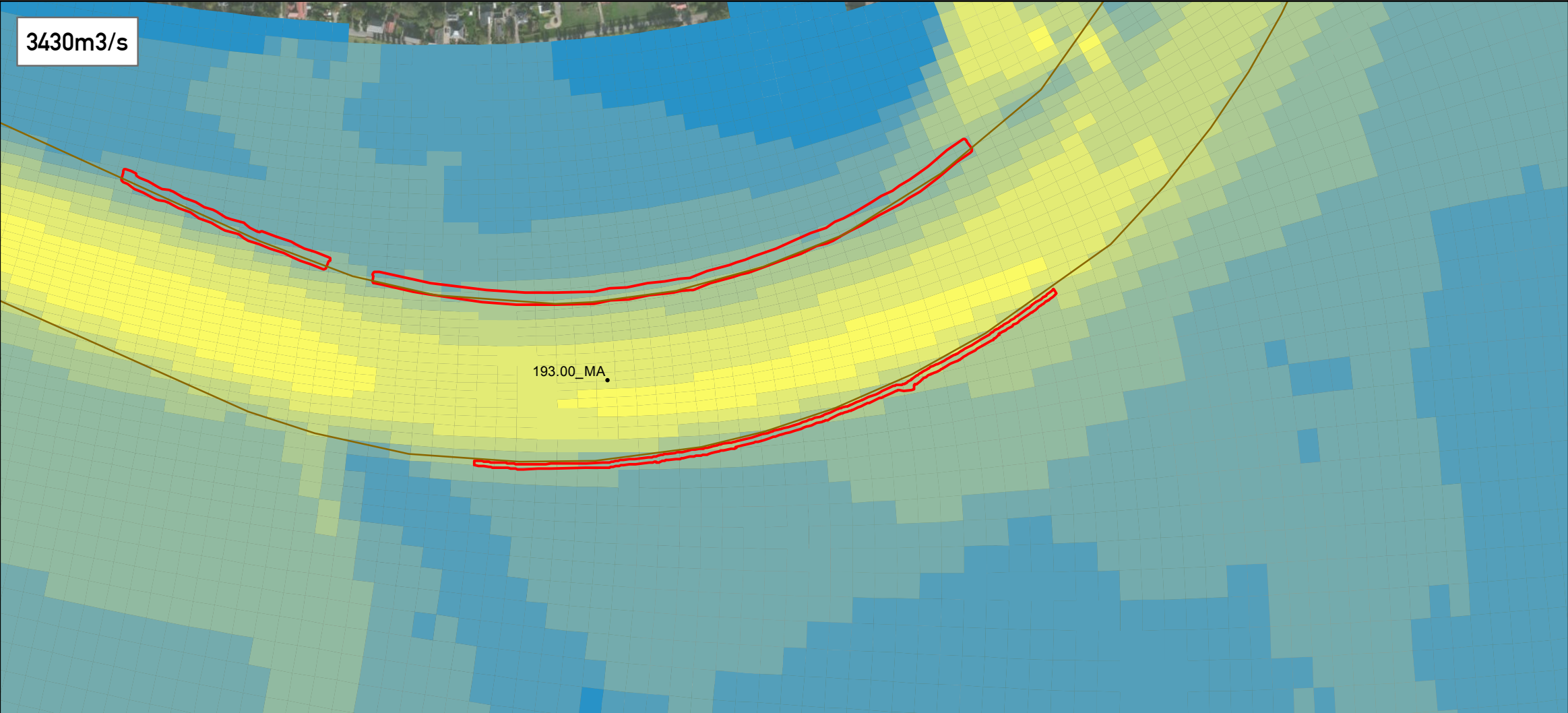

Titel

**Absolute stroomsnelheid
De Waarden**

Project

Natuurvriendelijke Oevers Maas

Opdrachtgever

Rijkswaterstaat Zuid-Nederland

<i>Projectnr.</i>	14M3006	<i>Kaartnr.</i>	3-23
<i>Datum</i>	16-06-2014	<i>Status</i>	Definitief

Auteur

Daniël van Putten

Gezien

Frans Hoefsloot

0 25 50 100 150 Meters

Schaal 1:5.000 (A3)

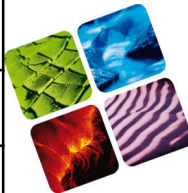

MILIEU • RUIMTE • WATER

CSO

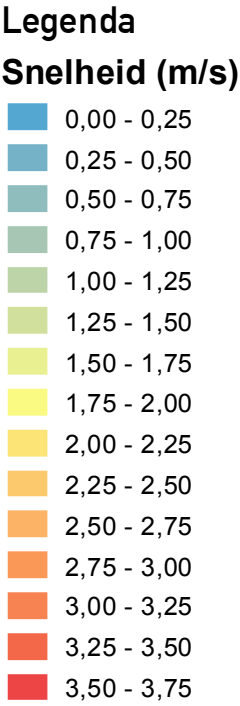
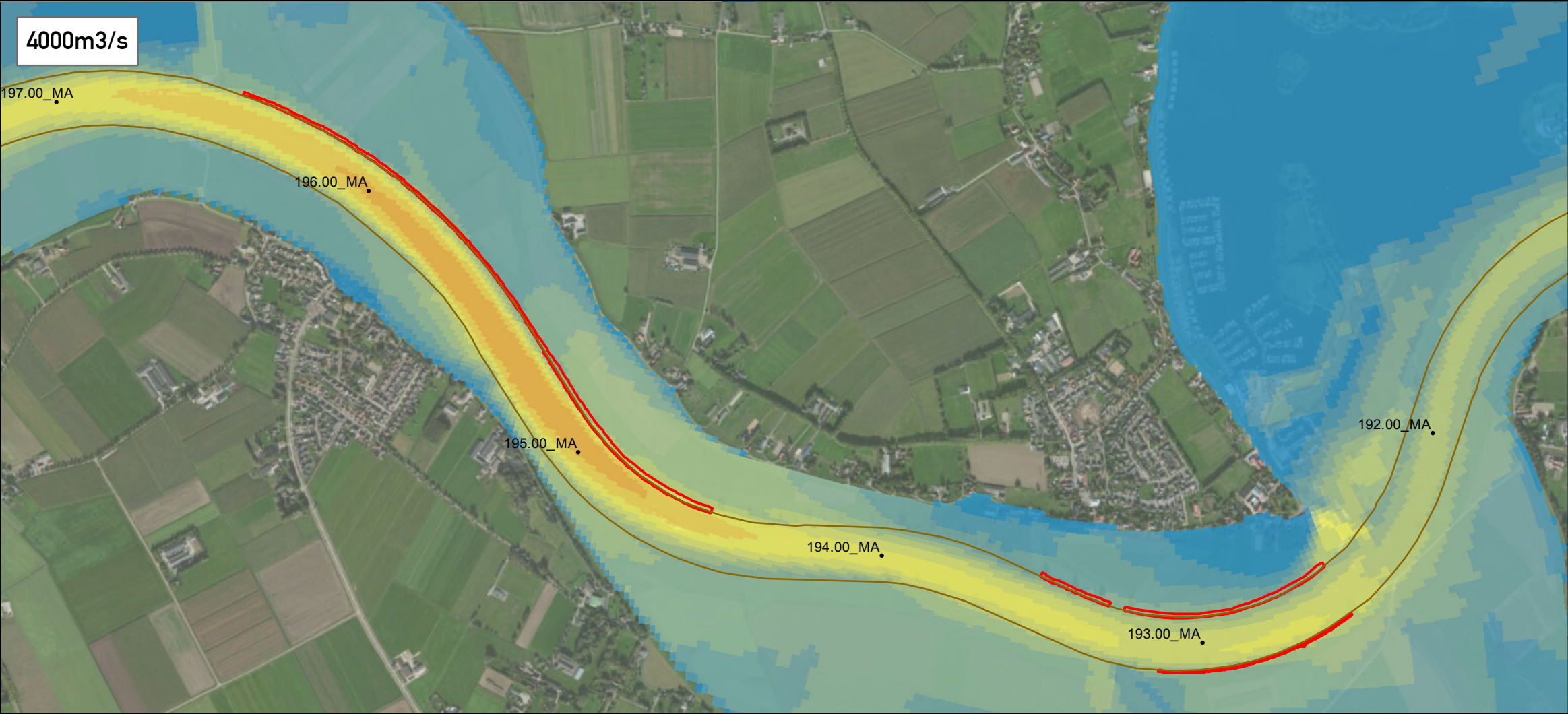
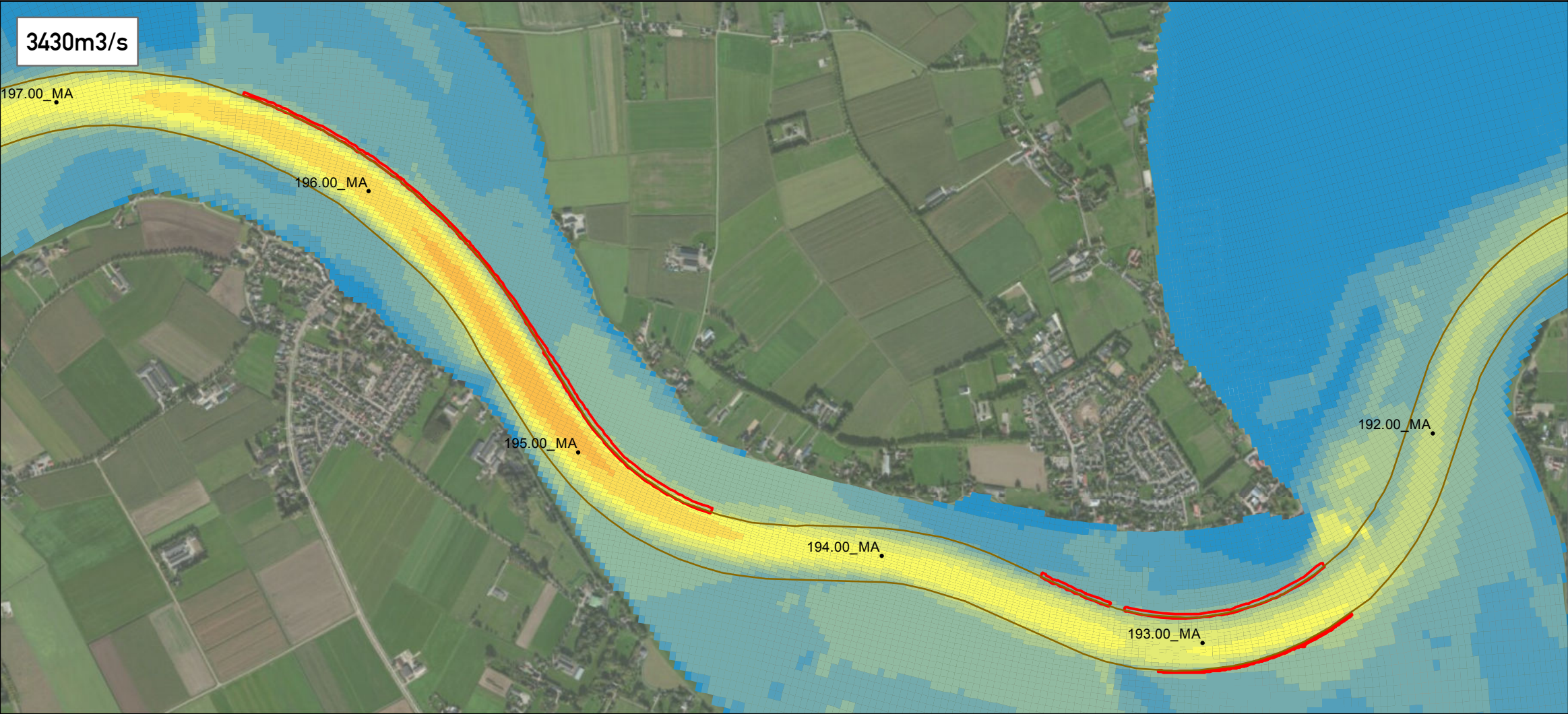

Titel

**Absolute stroomsnelheid
Maasbommel**

Project

Natuurvriendelijke Oevers Maas

Opdrachtgever

Rijkswaterstaat Zuid-Nederland

<i>Projectnr.</i>	14M3006	<i>Kaartnr.</i>	3-24
<i>Datum</i>	16-06-2014	<i>Status</i>	Definitief

Auteur

Daniël van Putten

Gezien

Frans Hoefsloot

0 85 170 340 510 Meters

Schaal 1:15.000 (A3)



MILIEU • RUIMTE • WATER

CSO

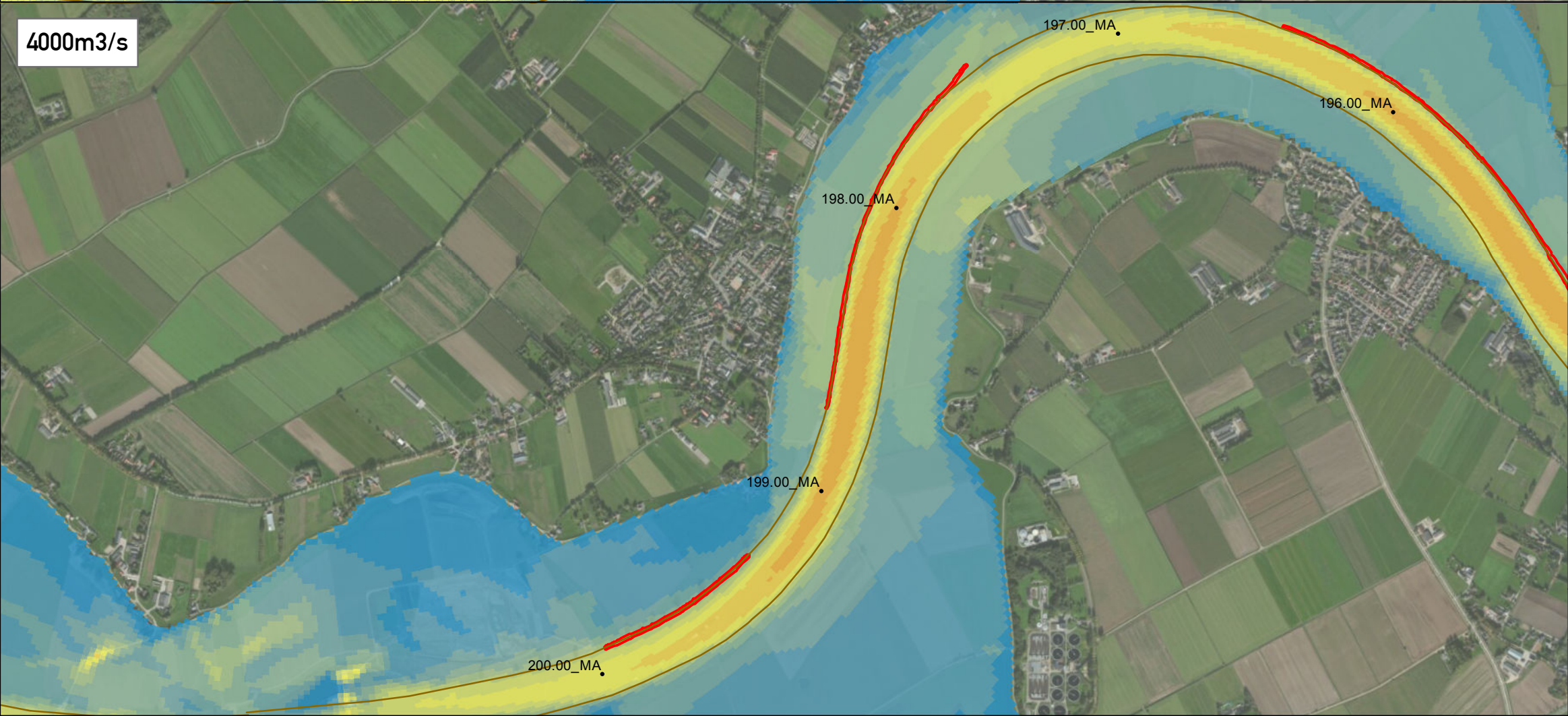
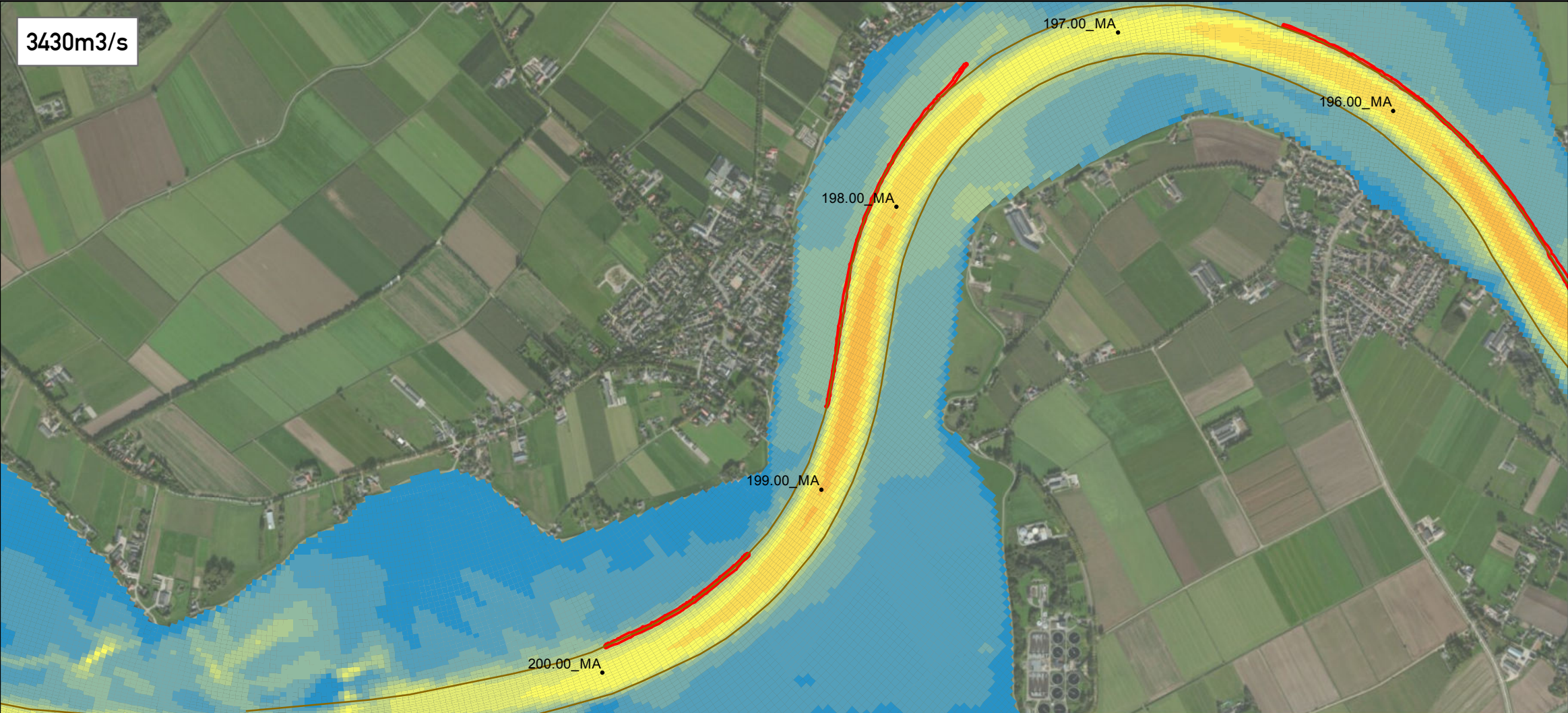

Legenda

Snelheid (m/s)

0,00 - 0,25
0,25 - 0,50
0,50 - 0,75
0,75 - 1,00
1,00 - 1,25
1,25 - 1,50
1,50 - 1,75
1,75 - 2,00
2,00 - 2,25
2,25 - 2,50
2,50 - 2,75
2,75 - 3,00
3,00 - 3,25
3,25 - 3,50
3,50 - 3,75

Titel **Absolute stroomsnelheid
Alphen**

Project **Natuurvriendelijke Oevers Maas**

Opdrachtgever **Rijkswaterstaat Zuid-Nederland**

<i>Projectnr.</i>	14M3006	<i>Kaartnr.</i>	3-25
<i>Datum</i>	16-06-2014	<i>Status</i>	Definitief

Auteur **Daniël van Putten**

Gezien **Frans Hoefsloot**

0 95 190 380 570 Meters

Schaal 1:17.000 (A3)



MILIEU • RUIMTE • WATER

CSO

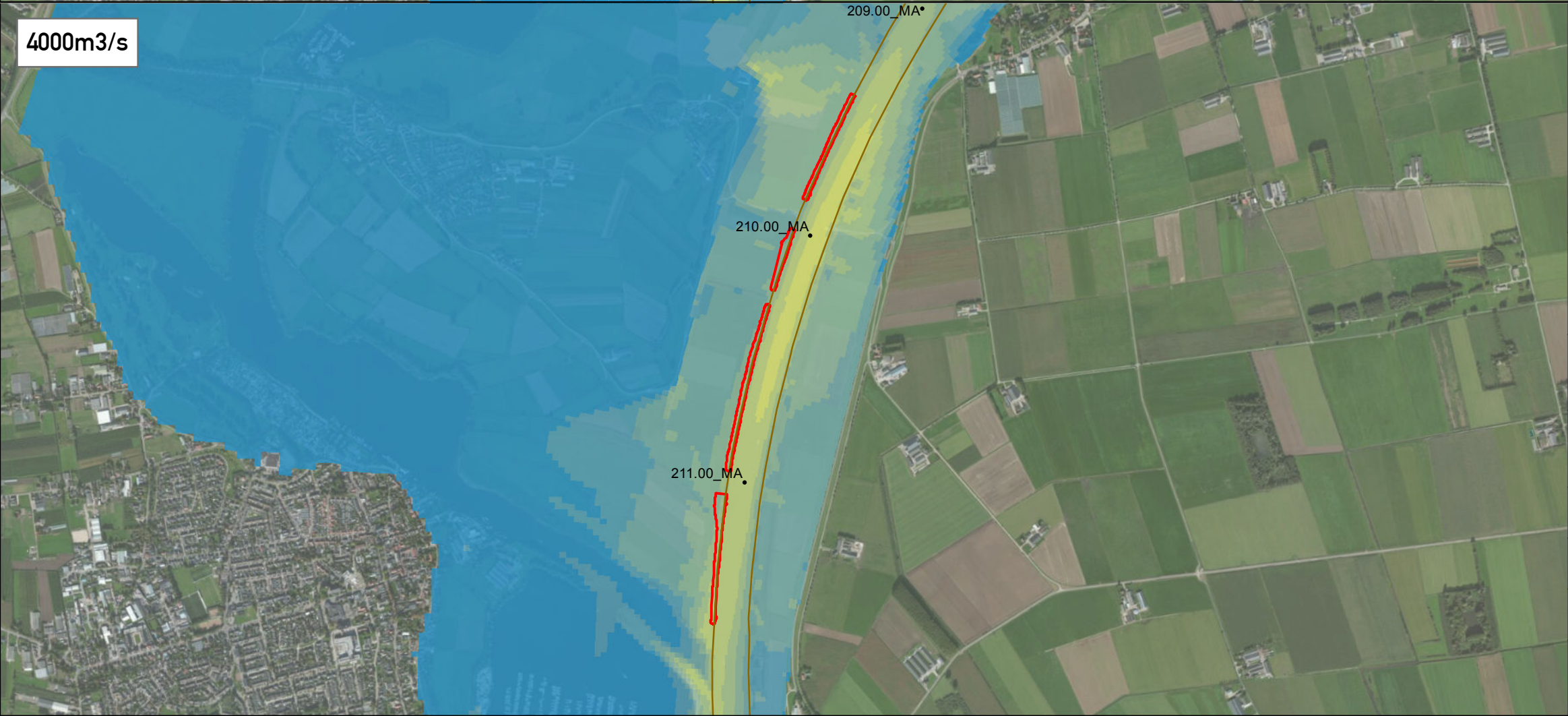

Legenda
Snelheid (m/s)

0,00 - 0,25
0,25 - 0,50
0,50 - 0,75
0,75 - 1,00
1,00 - 1,25
1,25 - 1,50
1,50 - 1,75
1,75 - 2,00
2,00 - 2,25
2,25 - 2,50
2,50 - 2,75
2,75 - 3,00
3,00 - 3,25
3,25 - 3,50
3,50 - 3,75

Titel **Absolute stroomsnelheid
Eiland van Alem**

Project **Natuurvriendelijke Oevers Maas**

Opdrachtgever **Rijkswaterstaat Zuid-Nederland**

<i>Projectnr.</i>	14M3006	<i>Kaartnr.</i>	3-27
<i>Datum</i>	16-06-2014	<i>Status</i>	Definitief

Auteur **Daniël van Putten**

Gezien **Frans Hoefsloot**

0 115 230 460 690 Meters
Schaal 1:20.000 (A3)



MILIEU • RUIMTE • WATER
CSO

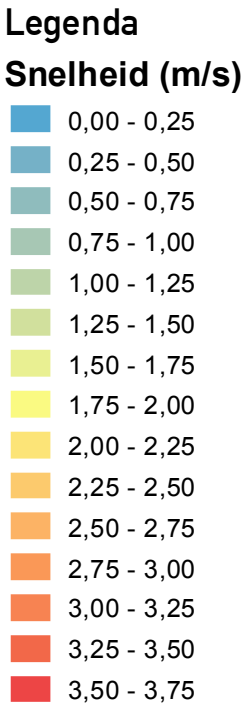
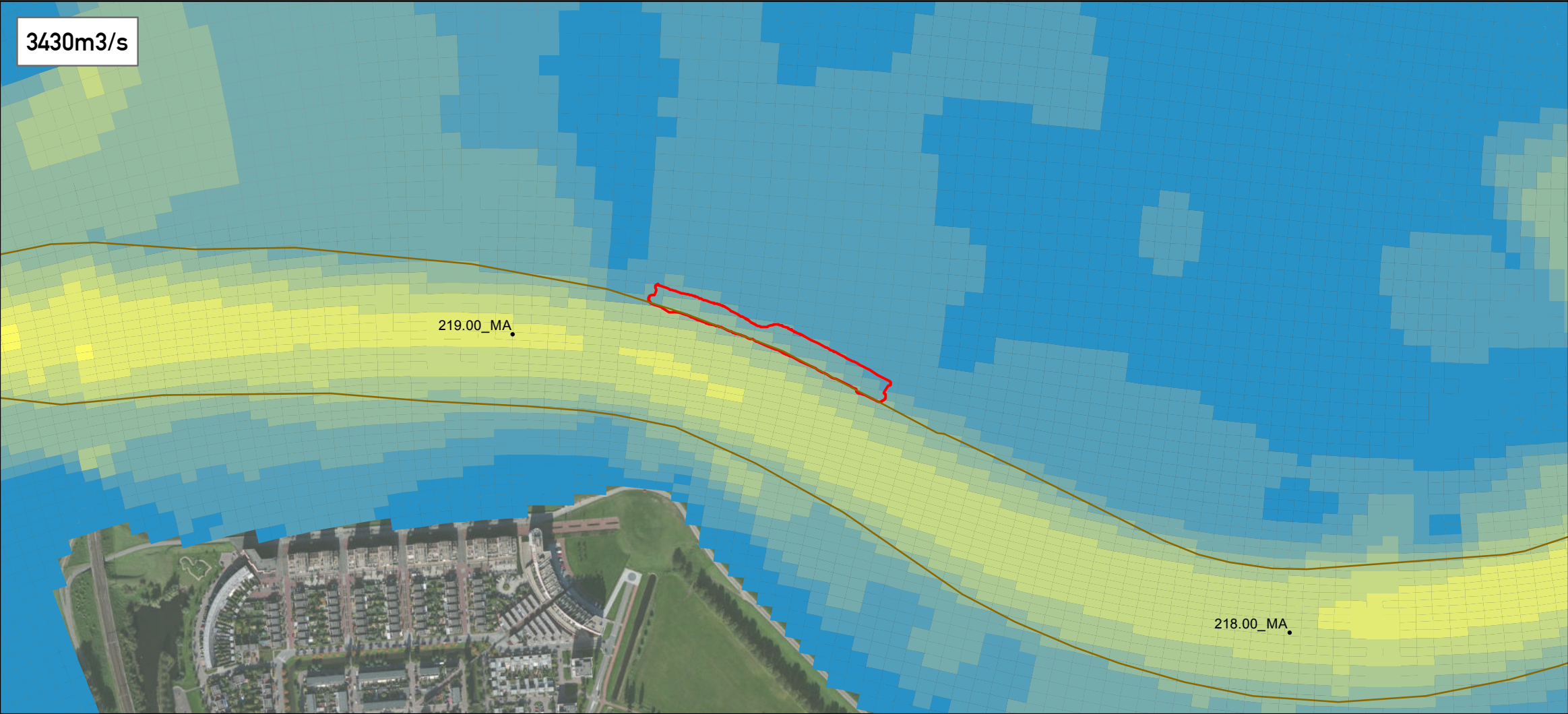

Titel

**Absolute stroomsnelheid
Hedelse Bovenwaard**

Project

Natuurvriendelijke Oevers Maas

Opdrachtgever

Rijkswaterstaat Zuid-Nederland

<i>Projectnr.</i>	14M3006	<i>Kaartnr.</i>	3-29
<i>Datum</i>	16-06-2014	<i>Status</i>	Definitief

Auteur

Daniël van Putten

Gezien

Frans Hoefsloot

0 30 60 120 180 Meters

Schaal 1:6.000 (A3)

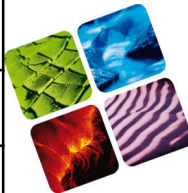

MILIEU • RUIMTE • WATER

CSO