

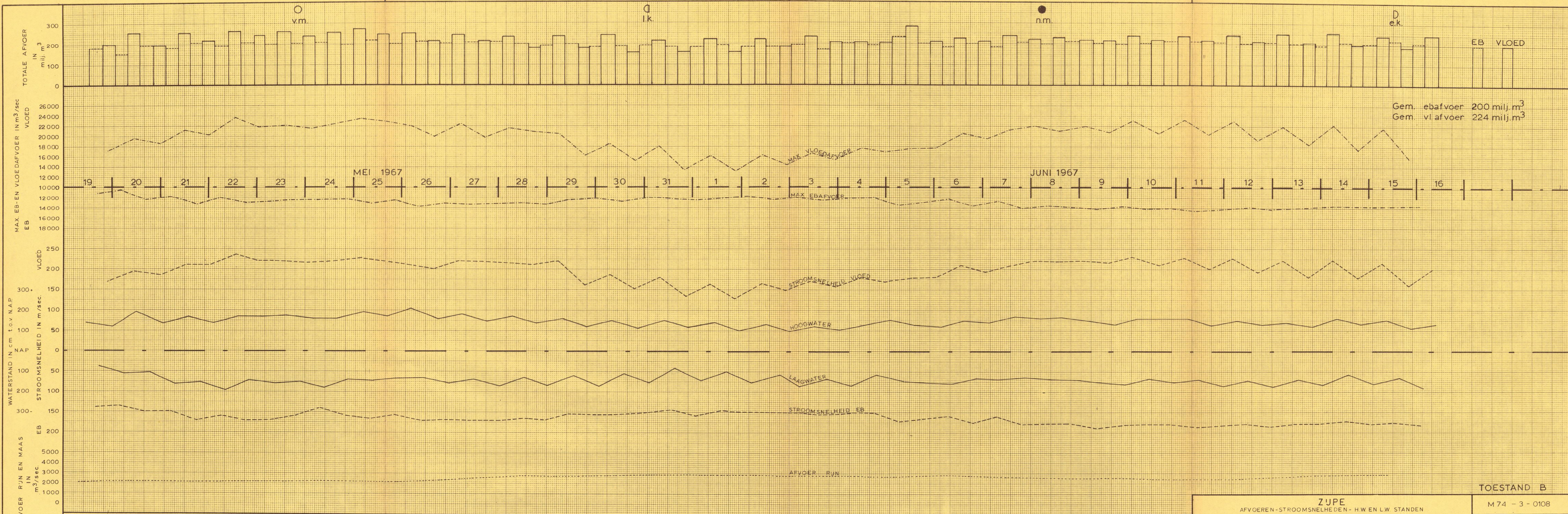

Gem. ebaflower 198 milj. m<sup>3</sup>  
 Gem. vlawer 224 milj. m<sup>3</sup>

GEGEVENS: FLACHSEE nr. 333

<b>ZIJPE</b>				TOESTAND B
AFVOEREN - STROOMSNELHEDEN - H.W. EN L.W. STANDEN				
RAAI 4				M 74 - 3 - 0108
PERIODE 20 APRIL - 12 MEI 1967				
RIJKSWATERSTAAT DELTADIENST				A4 74_90476
WATERLOOPKUNDIGE AFDELING ZIERIKZEE				
GET.	GEK.	GEZ.	AKK.	
<i>[Signature]</i>	<i>[Signature]</i>	<i>[Signature]</i>	<i>[Signature]</i>	



GEGEVENS: FLACHSEE nr 333

<b>ZUPE</b> AFVOEREN-STROOMSNELHEDEN - H.W EN L.W. STANDEN RAAI 4 PERIODE 19 MEI - 16 JUNI 1967				<b>TOESTAND B</b> M 74 - 3 - 0108	
<b>RUKSWATERSTAAT DELTADIENST</b> WATERLOOPKUNDIGE AFDELING ZIERIKZEE		GET. <i>[Signature]</i>	GEK. <i>[Signature]</i>	GEZ. <i>[Signature]</i>	AKK. <i>[Signature]</i>
				<b>A4</b>	<b>74.90477</b>

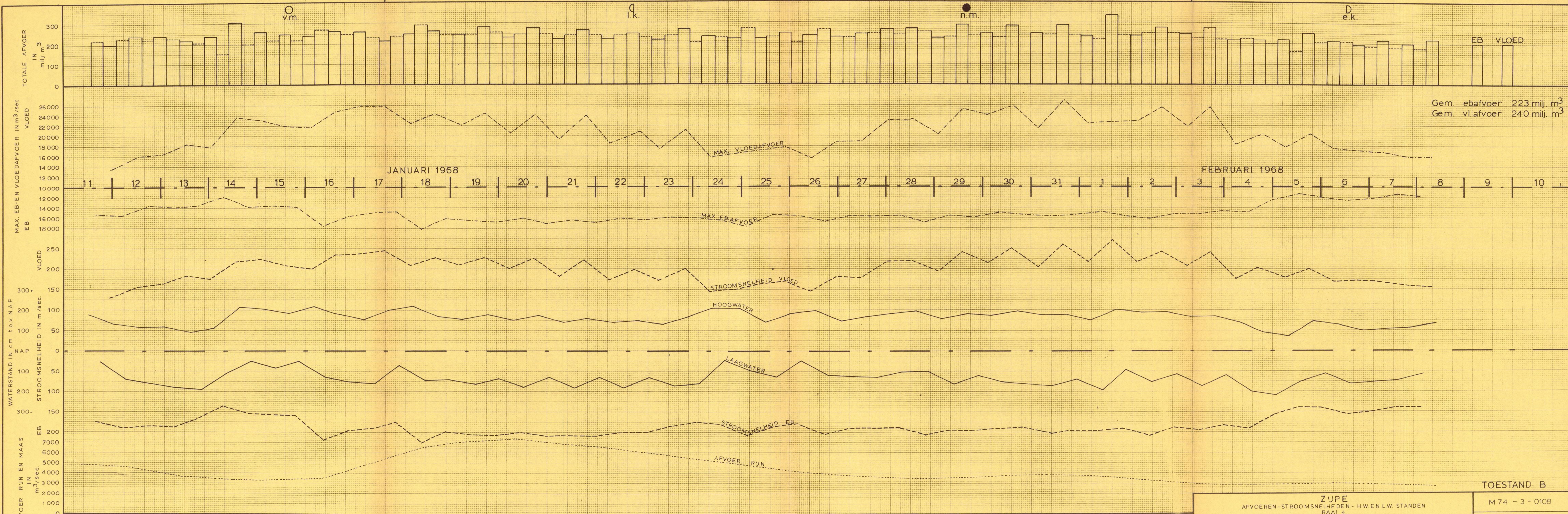

Gem. ebbafvoer 223 milj. m<sup>3</sup>  
 Gem. vloedafvoer 240 milj. m<sup>3</sup>

GEGEVENS: FLACHSEE nr 333

<b>ZUPE</b> AFVOEREN - STROOMSNELHEDEN - HW EN LW STANDEN RAAI 4 PERIODE 11 JANUARI - 8 FEBRUARI 1968				TOESTAND B M 74 - 3 - 0108	
<b>RJKSWATERSTAAT DELTADIENST</b> WATERLOOPKUNDIGE AFDELING ZIERIKZEE				GET.	GEK.
A4 74_9.0478				BEHOORT BIJ NOTA NR. W74.908 (H 709Z) BIJLAGE 8c	

STROOMATLAS - ZUPE



NOORDZEE

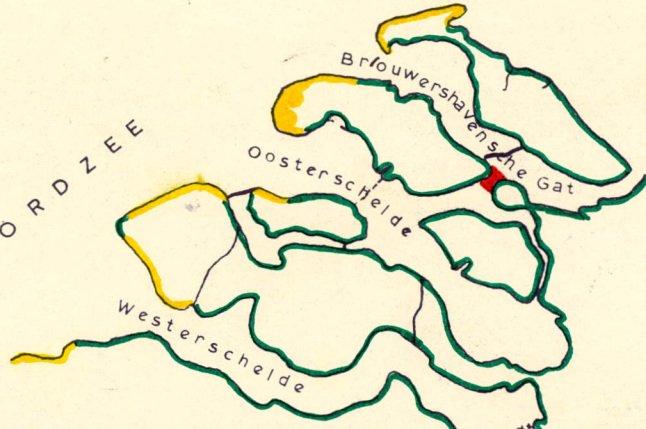

RJKSWATERSTAAT - DELTADIENST  
WATERLOOPKUNDIGE AFDELING ZIERIKZEE

M65-3-0157

## TOELICHTING

→ STROOMRICHTING GEMIDDELD OVER DE VERTIKAAL

0.75 STROOMSNELHEID IN  $m/sek.$  GEMIDDELD OVER DE VERTIKAAL  
ISOTACHEN IN  $m/sek.$

HET GEHEEL IS SAMENGESTELD UIT SIMULTANE METINGEN  
IN DE PERIODE JULI 1965 t/m SEPT. 1965

NA AFSLUITING VAN DE GREVELINGEN

SITUATIE DIEPTELIJNEN in dm. t.o.v. N.A.P. (zie kaart 1)

SITUATIE SCHAAL 1:10.000

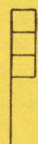

P3 PEILSCHAAL MET NUMMER

