

**SITUATIE
ZEEGAT VAN HET VLIE
OPNAME 1933**
SCHAAL 1:50000

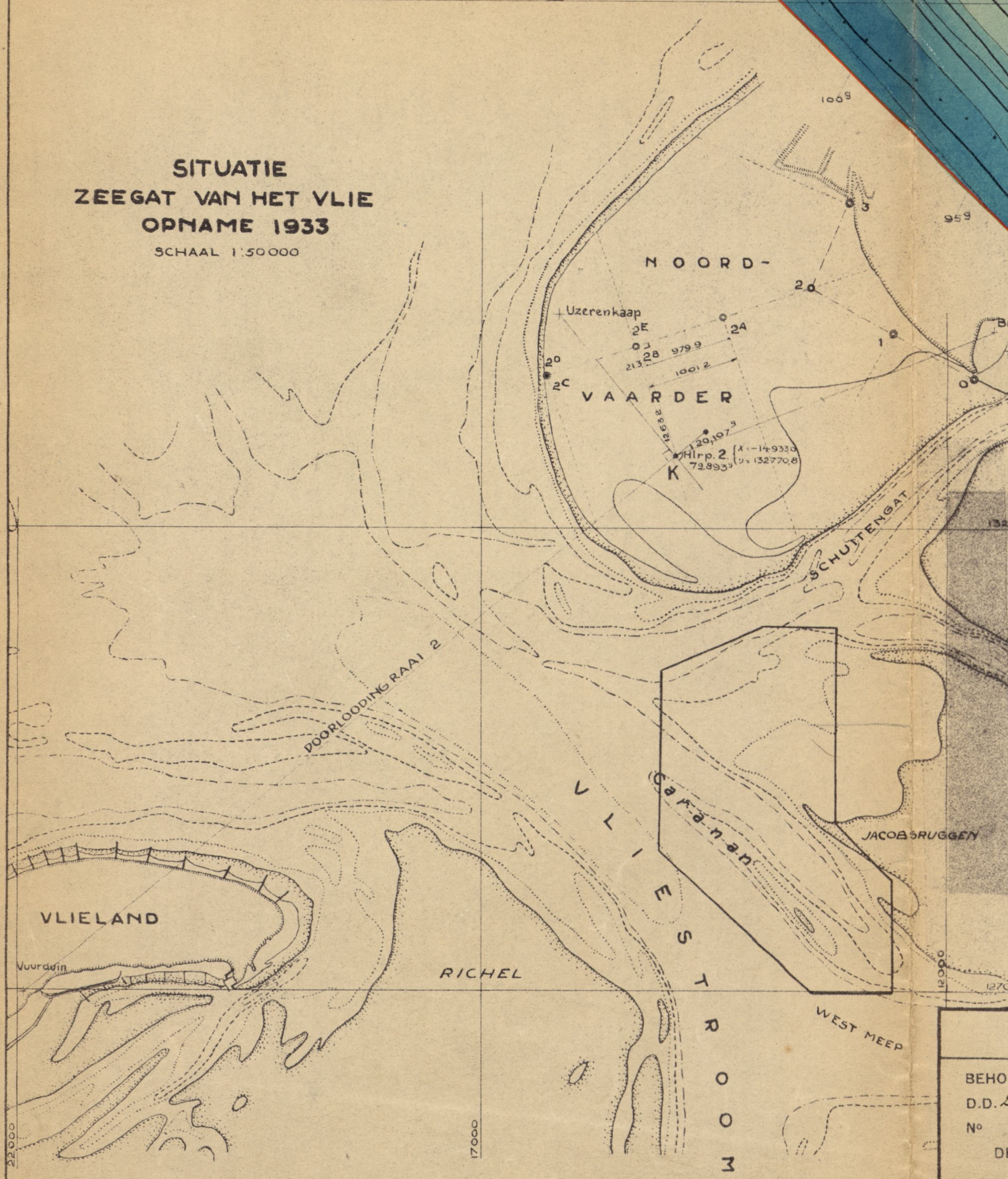

TOELICHTING

- PUNTEN - WELKE ZIJN VERGELEKEN MET DE OVEREENKOMSTIGE PUNTEN VAN OPNAME JULI 1936
- DE LOODINGEN ZIJN VERRICHT OP 30 SEPTEMBER 1937
- LW — LUN VAN GEM. LAAGWATER = 105 M-N.A.P.
- 20 —
- 30 — } DIEPTELIJNEN IN M-N.A.P.
- ENZ —

DE GETALLEN BIJ DE RAAIEN GEVEN AAN DE HOEKEN TUSSEN:

- 35°-70° BRANDARIS EN HULPLOODINGRAAIPAAL 2 OP DEN NOORDVAARDER
- 77°-125° VUURDUIN EN HULPLOODINGRAAIPAAL 2 OP DEN NOORDVAARDER

REDUCTIE DER LOODINGEN

HET TUDSTIP VAN HW OP HET CARANAN VALT 10 MINUTEN VROEGER DAN AAN DE REG. PEILSCHAAL TE WEST-TERSCHELLING.

RIJKSWATERSTAAT - DIRECTIE N.-HOLLAND - ARRONDISSEMENT HOORN

BEHOORT BIJ BRIEF
D.D. 23 Februar 1938
N° 516
DE INGENIEUR



LOODINGEN
ZEEGAT VAN HET VLIE
LOODINGKAART SEPT. '37 CARANAN

OPN. DD. 30-9-'37 PAR. R.W.	GET. DD. 30-11-'37 PAR.	GEZ. DD. 15-2-'38 PAR. <i>MB</i>	SCHAAL 1:10000 1:50000	BLAD N° — IN-BLADEN	BIJLAGE 6
FORM. B 2	REG. N° 4236	KAART N° 7 120 29			

Bull. N° 516 1938

516-1938

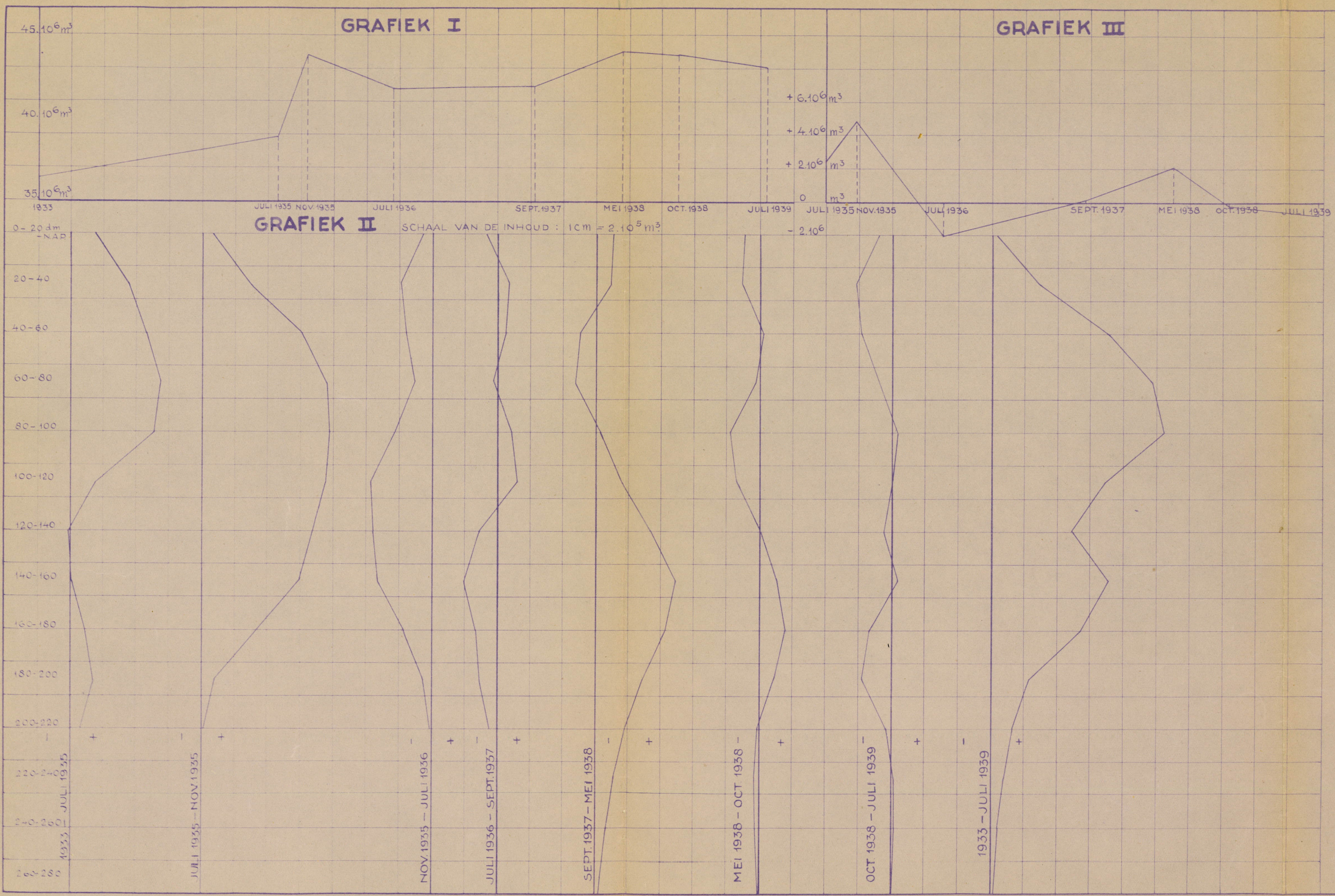

TOELICHTING.

GRAFIEK I VERBAND TUSSEN DE WATERINHOUD EN DE TUD.
GRAFIEK II VERSCHILLEN IN WATERINHOUD VAN DE SCHUVEN 0-20-NAP 20-40-NAP ENZ VAN OPEENVOLGENDE OPNAMEN.
 + IS TOENAME
 - IS AFNAME
GRAFIEK III VERSCHILLEN IN DE TOTALE WATERINHOUD VAN OPEENVOLGENDE OPNAMEN.
 + IS TOENAME
 - IS AFNAME

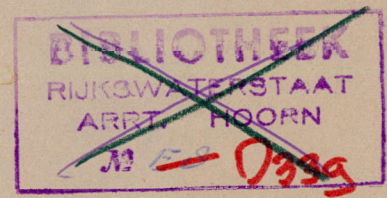

LOODINGEN	
ZEEGAT VAN HET VLIÉ	
CARANAN GRAFIEKEN	
BEHOORT BIJ RAPPORT VAN	7
GET. MEI 1945	BULAGE N°
GEZ.	REG N° 4248

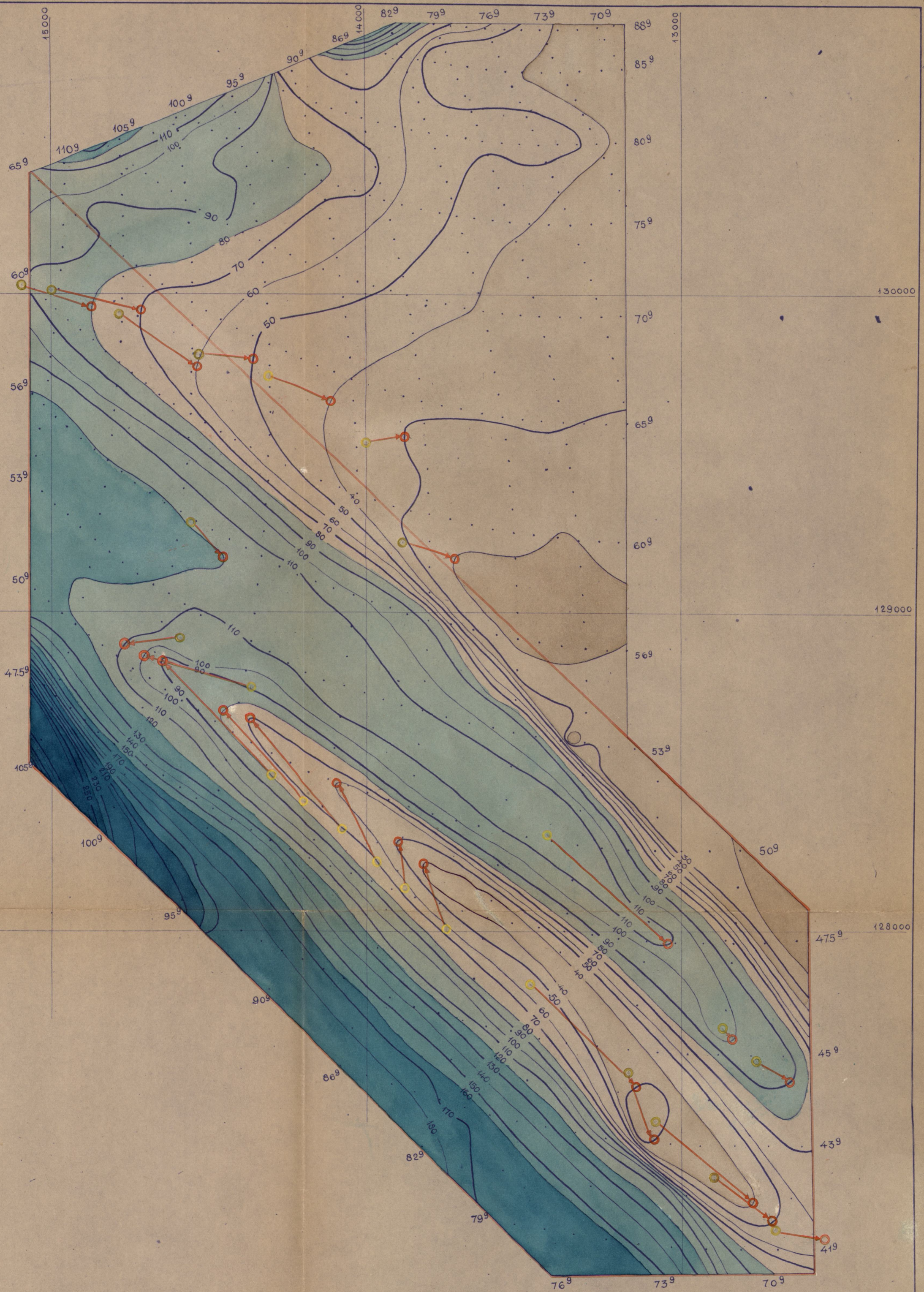

TOELICHTING

○ PUNTEN WELKE ZIJN VERGELEKEN MET DE
 OVEREENKOMSTIGE PUNTEN VAN OPNAME SEPT 1937. ●
 DE LOODINGEN ZIJN VERRICHT OP 31 MEI EN 1 JUNI 1938.
 L.W. LUN. VAN GEM. LAAGWATER = 10.5 d.m. N.A.P.
 20 } DIEPTELIJNEN IN d.m. - N.A.P.
 30 }
 ENZ }
 DE GETALLEN BIJ DE RAAIEN GEVEN AAN DE HOEKEN
 TUSSEN
 41° - 88° BRANDARIS EN GELEIDELICHT STORTEMELK
 OP DEN NOORDVAARDER
 70° - 110° VUURDUIN EN GELEIDELICHT STORTEMELK
 OP DEN NOORDVAARDER

RIJKSWATERSTAAT DIRECTIE-N-HOLLAND ARRONDISSEMENT HOORN			
BEHOORT BIJ BRIEF		BIBLIOTHEEK RIJKSWATERSTAAT ARR. HOORN <i>M 0339</i>	
D.D.	19		
Nr.			
DE INGENIEUR		LOODINGEN ZEEGAT VAN HET VLIE LOODINGKAART MEI '38 CARANAN	
SCHAAL	1:10.000 1:50.000	BLAD N°	IN BLADEN
DD. OPN. PAR.	DD. 25. '45 GET. PAR. 71	DD. GEZ. PAR.	BIJLAGE 8
FORM B 2		REG. No. 5305	KAART No. 7 12 035

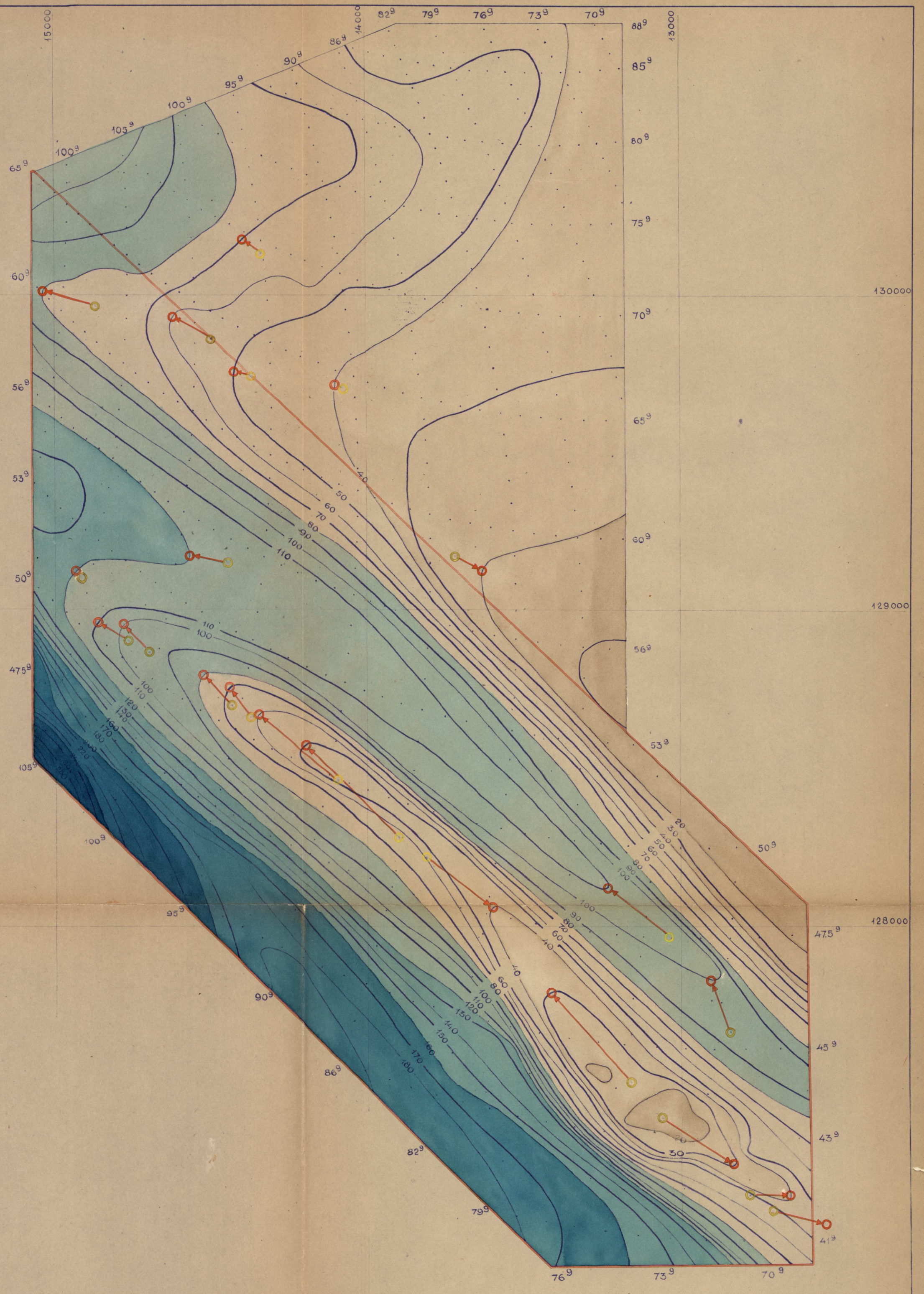

TOELICHTING

○ PUNTEN WELKE ZIJN VERGELEKEN MET DE
OVEREENKOMSTIGE PUNTEN VAN OPNAME MEI 1938. ●
DE LOODINGEN ZIJN VERRICHT OP 20 EN 21 OCT 1938
L.W. LUN VAN GEM. LAAG WATER = 10,5 d.m. N.A.P.
20 } DIEPTELUNEN IN d.m. - N.A.P.
30 }
ENZ }

DE GETALLEN BIJ DE RAAIEN GEVEN AAN DE HOEKEN
TUSSEN
41° - 88° BRANDARIS EN GELEDELICHT STORTEMELK
OP DEN NOORDVAARDER.
70° - 110° VUURDUIN EN GELEDELICHT STORTEMELK
OP DEN NOORDVAARDER.

RIJKSWATERSTAAT DIRECTIE N.-HOLLAND-ARRONDISSEMENT HOORN					
BEHOORT BIJ BRIEF		<div style="border: 1px solid black; padding: 2px;"> BIBLIOTHEEK RIJKSWATERSTAAT ARRT. HOORN <i>10-0839</i> </div>	LOODINGEN		
D.D. 19			ZEEGAT VAN HET VLIE		
N° DE INGENIEUR			LOODINGKAART OCT '38 CARANAN		
D.D. OPN. PAR.	D.D. 2.5. '45 GET. PAR. 7.	D.D. GEZ. PAR.	SCHAAL 1:10000 1:50000	BLAD N° IN BLADEN	BIJLAGE 9
			FORM. B 2	REG. NO. 5306	KAART N° 7 120 36

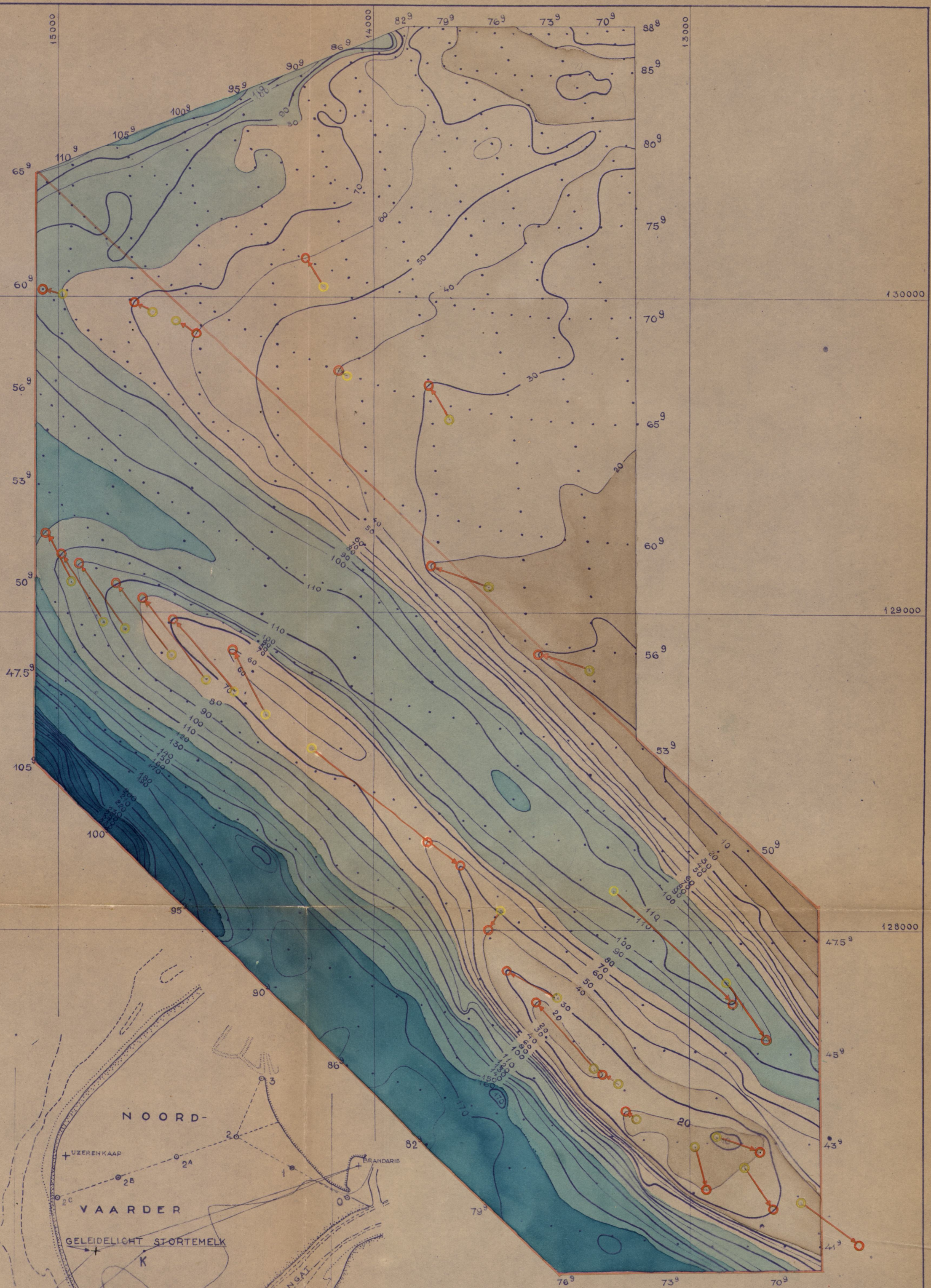

SITUATIE
ZEEGAT VAN HET VLIË
OPNAME 1933
SCHAAL 1:50000

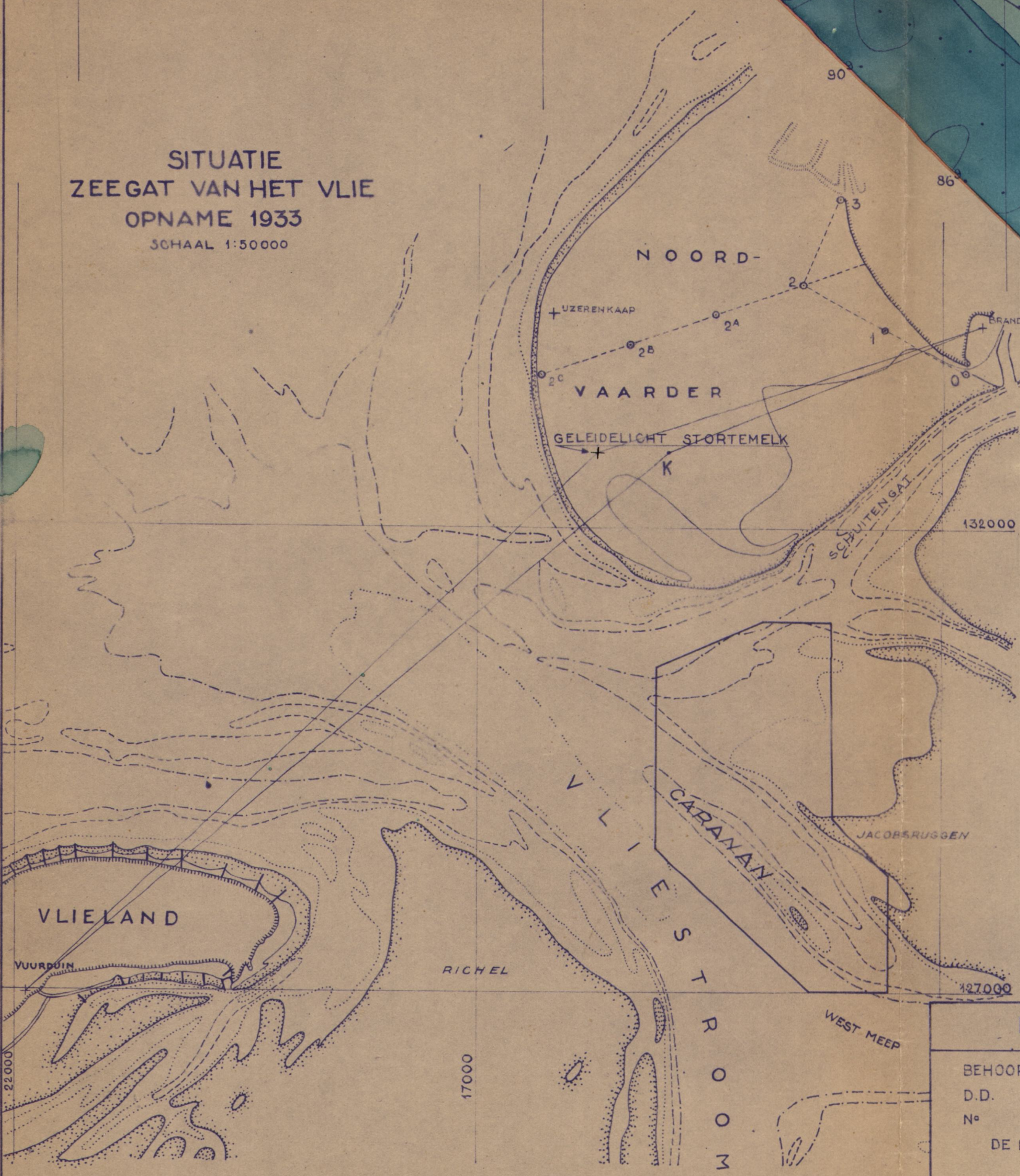

TOELICHTING

- PUNTEN WELKE ZIJN VERGELEKEN MET DE OVEREENKOMSTIGE PUNTEN VAN OPNAME OCT 1938. ● DE LOODINGEN ZIJN VERRICHT OP 3, 4 EN 5 JULI 1939.
- LW--- LUN VAN GEM LAAGWATER +105 m.-N.A.P.
- 20 --- } DIEPTELUNEN IN d.m.-N.A.P.
- 30 --- }
- ENZ --- }

DE GETALLEN BIJ DE RAAIEN GEVEN AAN DE HOEKEN TUSSEN:

- 35°-70° BRANDARIS EN GELEIDELICHT STORTEMELK OP DEN NOORDVAARDER.
- 77°-125° VUURDUIN EN GELEIDELICHT STORTEMELK OP DEN NOORDVAARDER.

REDUCTIE DER LOODINGEN

HET TUDSTIP VAN H.W. OP HET CARANAN VALT 10 MINUTEN VROEGER DAN AAN DE REG. PEILSCHAAL TE WEST-TERSCHELLING.

RIJKSWATERSTAAT DIRECTIE N-HOLLAND ARRONDISSEMENT HOORN

BEHOORT BIJ BRIEF
D.D.
N°
DE INGENIEUR

BIBLIOTHEEK
RIJKSWATERSTAAT
ARR. HOORN
13 5 0339

LOODINGEN
ZEEGAT VAN HET VLIË
LOODINGKAART JULI '39 CARANAN

DD. OPN. PAR.	DD. GET. PAR.	DD. 2.5.245 PAR. 7.	DD. GEZ. PAR.	FORM. B 2	REG. No. 5307	BLAD N° IN BLADEN	BIJLAGE 10	KAART No. 7 12 0 37
---------------	---------------	---------------------	---------------	-----------	---------------	-------------------	------------	---------------------