

[REDACTED] (CD)

Van: [REDACTED] <[REDACTED]@wiertsema.nl> 5.1.2.e
Verzonden: woensdag 22 februari 2023 09:55
Aan: [REDACTED]
CC: [REDACTED]; [REDACTED] (GPO); [REDACTED] (PPO); [REDACTED]
Onderwerp: RE: PM-tunnel: Coördinaten sonderingen buiten tunnel | 83268-4

Goedemorgen [REDACTED],

Zouden wij de locatie en de monsterdieptes van de mechanische boring mogen ontvangen? Ik verwacht dat wij eind deze week deze boring kunnen starten en medio volgende week af kunnen ronden.

Daarnaast nog onderstaande opmerkingen/ vragen:

- 216 kunnen wij niet uitvoeren i.v.m. een gestuurde boring welke daar vlakbij ligt.
- 239 hebben wij verplaatst, is dit akkoord of wordt er ruimte gemaakt zodat wij wel de initiële locatie kunnen benaderen?
- 213 wanneer wordt hier ruimte gemaakt zodat deze locatie toegankelijk is?
- 214 zal komen te vervallen, in de eerste fase is hier reeds een sondering uitgevoerd.
- 129, 220 en 221 zal opnieuw worden gepoogd op een afstand van 2,5 meter vanuit de buitenzijde tunnelbak.

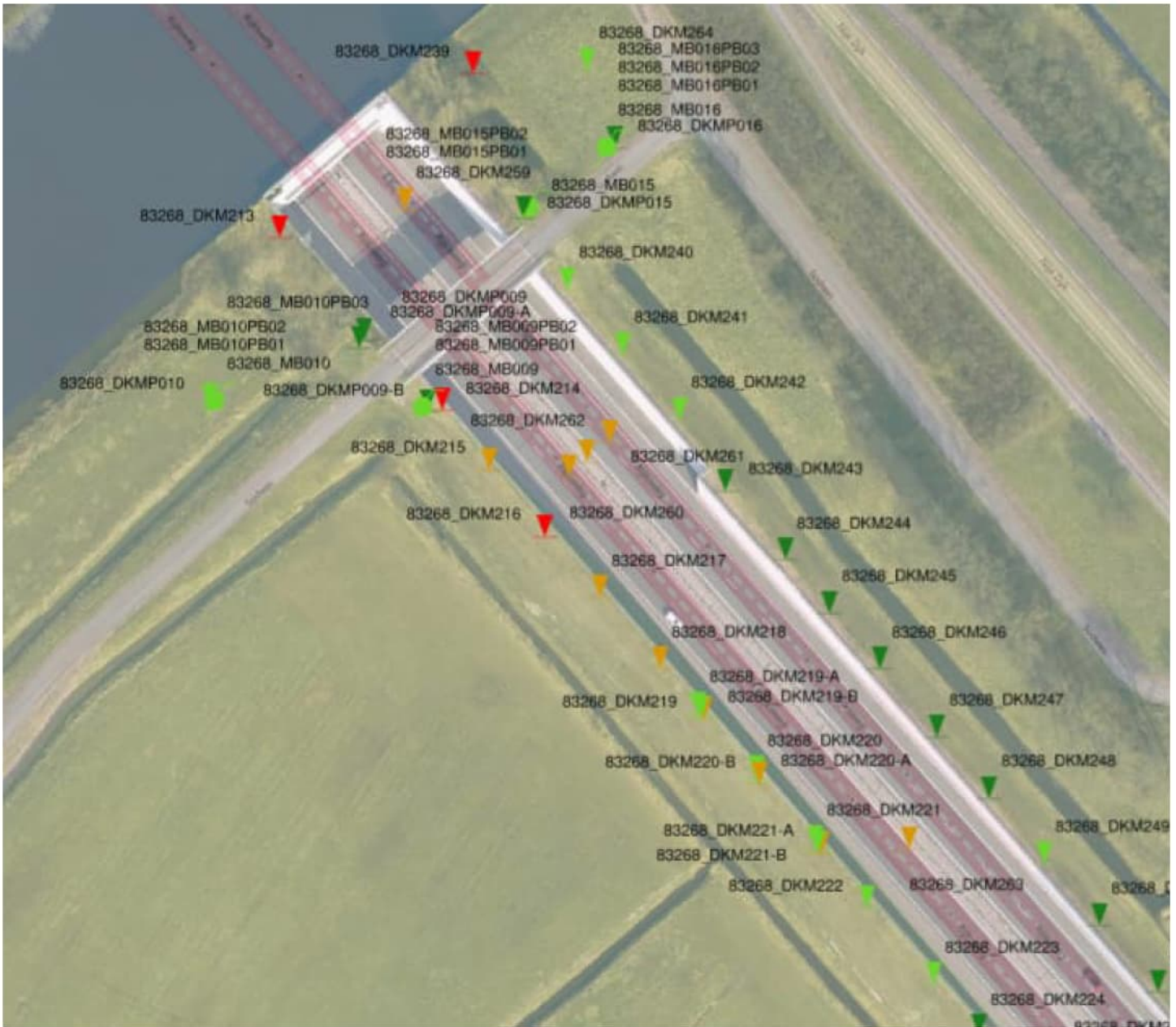

Met vriendelijke groet,



5.1.2.e

Wij geven de grond een getal



Wiertsema
AANDEVENDE INGENIEURSBUREAU

Feithspark 6, 9356 BZ Tolbert | (0594) 51 68 64 | www.wiertsema.nl

Op al onze aanbiedingen, overeenkomsten en werkzaamheden zijn onze algemene leveringsvoorwaarden (ALV 2012) van toepassing. De voorwaarden zijn te downloaden via onze website

<https://www.wiertsema.nl/certificaten>. Wiertsema & Partners hecht veel waarde aan [privacy](#). We gaan zorgvuldig om met persoonsgegevens. De informatie in dit e-mailbericht is uitsluitend bestemd voor de geadresseerde(n) en kan vertrouwelijk zijn. Is dit bericht niet voor u bestemd, neemt u dan contact op met de afzender. Wiertsema & Partners accepteert geen aansprakelijkheid voor verlies of schade van welke aard dan ook van geadresseerde of van een derde partij die toegang heeft tot deze mail.

Van: [redacted] 5.1.2.e
Verzonden: dinsdag 21 februari 2023 13:20
Aan: [redacted] <[redacted]@vsf.nl>
CC: [redacted] <[redacted]@vhbinfra.nl>; [redacted] <[redacted]@wiertsema.nl>; [redacted] (GPO)' <[redacted]@rws.nl>; [redacted] (PPO)' <[redacted]@rws.nl>; [redacted] <[redacted]@vsf.nl>
Onderwerp: RE: PM-tunnel: Coördinaten sonderingen buiten tunnel | 83268-4

Goedemiddag [redacted],

Hetzelfde is van toepassing bij DKM219 (9,00 mmv) en DKM220 (9,75 mmv). Volgens onze sondeermeester betreft het een betonlaag aangezien de oplopende indrukkraft zeer plotseling is.

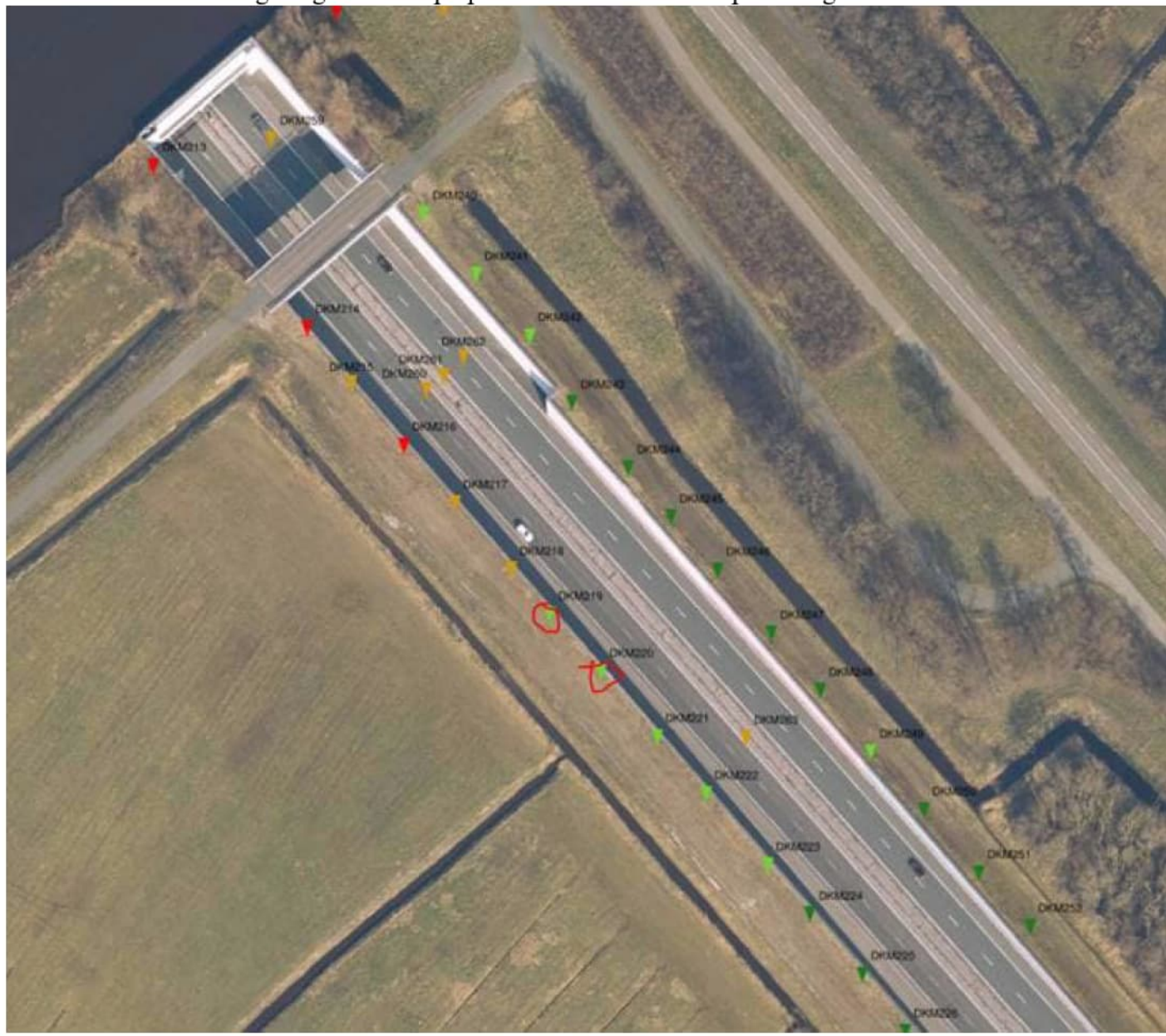

Met vriendelijke groet,



Feithspark 6, 9356 BZ Tolbert | (0594) 51 68 64 | www.wiertsema.nl

Op al onze aanbiedingen, overeenkomsten en werkzaamheden zijn onze algemene leveringsvoorwaarden (ALV 2012) van toepassing. De voorwaarden zijn te downloaden via onze website <https://www.wiertsema.nl/certificaten>. Wiertsema & Partners hecht veel waarde aan [privacy](#). We gaan zorgvuldig om met persoonsgegevens. De informatie in dit e-mailbericht is uitsluitend bestemd voor de geadresseerde(n) en kan vertrouwelijk zijn. Is dit bericht niet voor u bestemd, neemt u dan contact op met de afzender. Wiertsema & Partners accepteert geen aansprakelijkheid voor verlies of schade van welke aard dan ook van geadresseerde of van een derde partij die toegang heeft tot deze mail.

Van: [redacted] 5.1.2.e
Verzonden: dinsdag 21 februari 2023 12:53
Aan: [redacted] <[\[redacted\]@vsf.nl](mailto:[redacted]@vsf.nl)>
CC: [redacted] <[\[redacted\]@vhbinfra.nl](mailto:[redacted]@vhbinfra.nl)>; [redacted] <[\[redacted\]@wiertsema.nl](mailto:[redacted]@wiertsema.nl)>; [redacted] (GPO) <[\[redacted\]@rws.nl](mailto:[redacted]@rws.nl)>; [redacted] (PPO) <[\[redacted\]@rws.nl](mailto:[redacted]@rws.nl)>; [redacted] <[\[redacted\]@vsf.nl](mailto:[redacted]@vsf.nl)>
Onderwerp: RE: PM-tunnel: Coördinaten sonderingen buiten tunnel | 83268-4

Goedemiddag [redacted],

Tijdens de uitvoering van sondering DKM221 komen wij tot de conclusie dat er op zo'n 7,50 m-mv zich een obstakel bevindt, wij hebben reeds twee pogingen uitgevoerd. Graag horen wij of deze nogmaals herpoogd dient te worden.



Met vriendelijke groet,

5.1.2.e



Feithspark 6, 9356 BZ Tolbert | (0594) 51 68 64 | www.wiertsema.nl

Op al onze aanbiedingen, overeenkomsten en werkzaamheden zijn onze algemene leveringsvoorwaarden (ALV 2012) van toepassing. De voorwaarden zijn te downloaden via onze website <https://www.wiertsema.nl/certificaten>. Wiertsema & Partners hecht veel waarde aan [privacy](#). We gaan zorgvuldig om met persoonsgegevens. De informatie in dit e-mailbericht is uitsluitend bestemd voor de

geadresseerde(n) en kan vertrouwelijk zijn. Is dit bericht niet voor u bestemd, neemt u dan contact op met de afzender. Wiertsema & Partners accepteert geen aansprakelijkheid voor verlies of schade van welke aard dan ook van geadresseerde of van een derde partij die toegang heeft tot deze mail.

Van: [redacted] <[redacted]@vsf.nl>

Verzonden: woensdag 15 februari 2023 09:11

5.1.2.e

Aan: [redacted] <[redacted]@wiertsema.nl>

CC: [redacted] <[redacted]@vhbinfra.nl>; [redacted] <[redacted]@wiertsema.nl>; [redacted]

(GPO) <[redacted]@rws.nl>; [redacted] (PPO) <[redacted]@rws.nl>; [redacted]

<[redacted]@vsf.nl>

Onderwerp: RE: PM-tunnel: Coördinaten sonderingen buiten tunnel | 83268-4

Goedemorgen [redacted],

We willen op korte termijn ook een grondboring laten uitvoeren. Kan je hiervoor een prijsaanbieding maken en aangeven wat de capaciteit in jullie planning is?

Specificatie grondboring: mechanische boring tot NAP -30 m.

Aanvullend laboratoriumonderzoek: 4 tot 10 korrelverdelingen (zandfractie) inclusief korrelvorm bepaling conform Powers.

Met vriendelijke groet,

[redacted]
[redacted] | [redacted]@vsf.nl



Volker Staal en Funderingen

Donker Duyvisweg 75, 3316 BL Dordrecht

KvK 30114104

een VolkerWessels onderneming