

Kennisregels

LUWTE CREËREN



Rijkswaterstaat
Ministerie van Infrastructuur en Waterstaat

Door het creëren van luwte ontstaat er water zonder grote golven en daardoor ook helderder water. Dat betekent dat watervogels kunnen rusten en bijvoorbeeld waterplanten en algen productiever zouden kunnen zijn. Hoewel dit gunstig is, zijn er wel enkele kanttekeningen.

Hoe?

OPTIES



Harde structuren (stortsteen)



Zandig materiaal



Hout



Eilanden

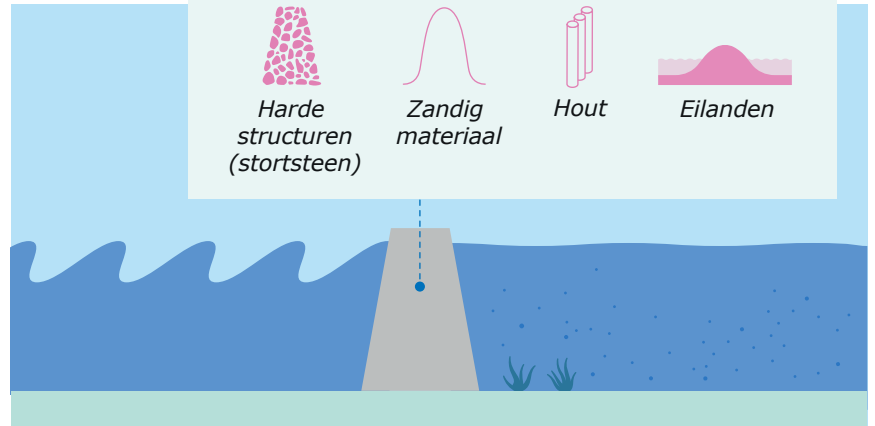

+ Kansen

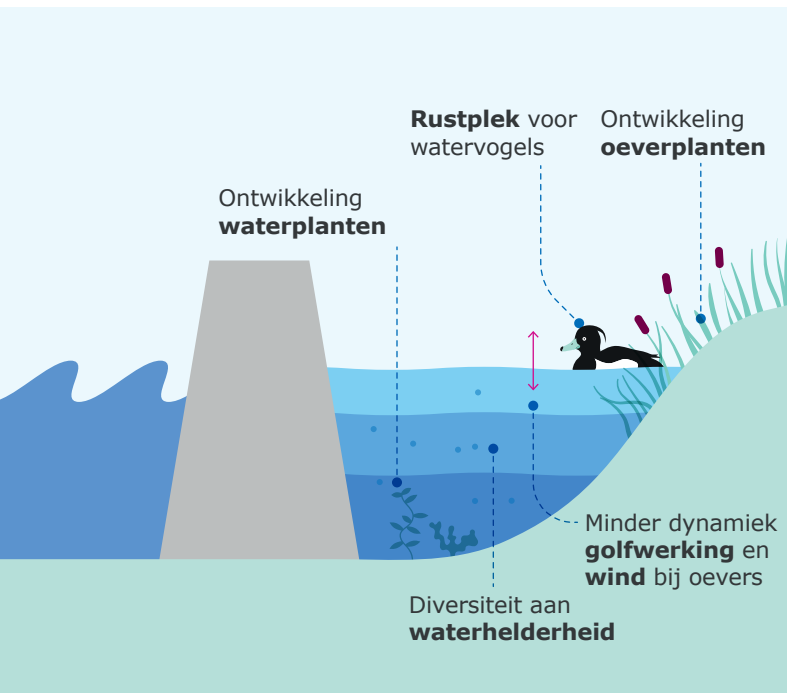

- Risico's

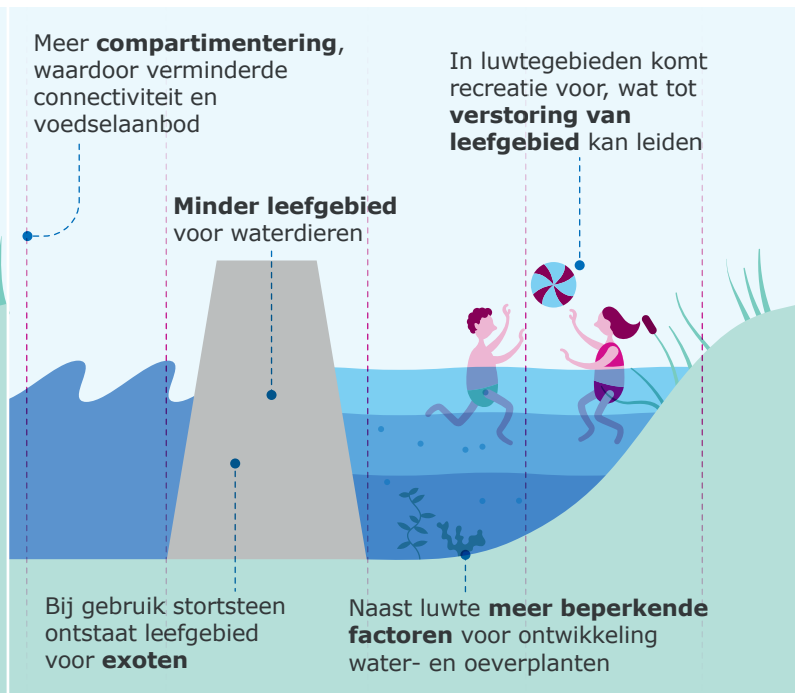

HUDIGE SITUATIE VAN LUWTE

Omdat al diverse projecten in de huidige situatie zijn uitgevoerd, is de meerwaarde steeds kleiner geworden of inmiddels al afwezig. De inschatting is dat gebieden met luwte momenteel voldoende voorhanden zijn, mede door reeds aangelegde **luwtedammen en eilanden**, zoals de Marker Wadden en Trintelzand.

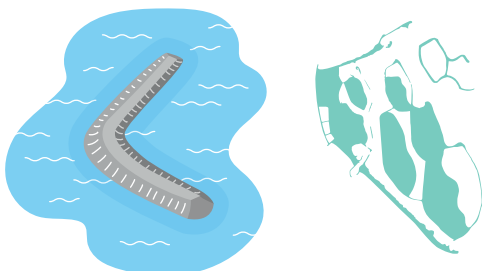

Advies

Advies is om niet (meer) actief te streven naar het creëren van nog meer luwte. Het beter reguleren van gebruik van bestaande luwtegebieden kan wel meerwaarde hebben voor specifieke Natura2000 vogelwaarden via beperking van verstoring.