

Kennisregels

VERBINDEN MET ACHTERLAND



Rijkswaterstaat
Ministerie van Infrastructuur en Waterstaat

Verbinding van het Markermeer met het achterland, waartussen zich nu harde grenzen in de vorm van dijken bevinden, kan goed zijn voor de uitwisseling van watertypen en andere organismen, zoals vissen. Hierbij is de grootte en de kwaliteit van het achterland in combinatie met de omvang van de wateruitwisseling van belang.

Hoe?



+ Kansen

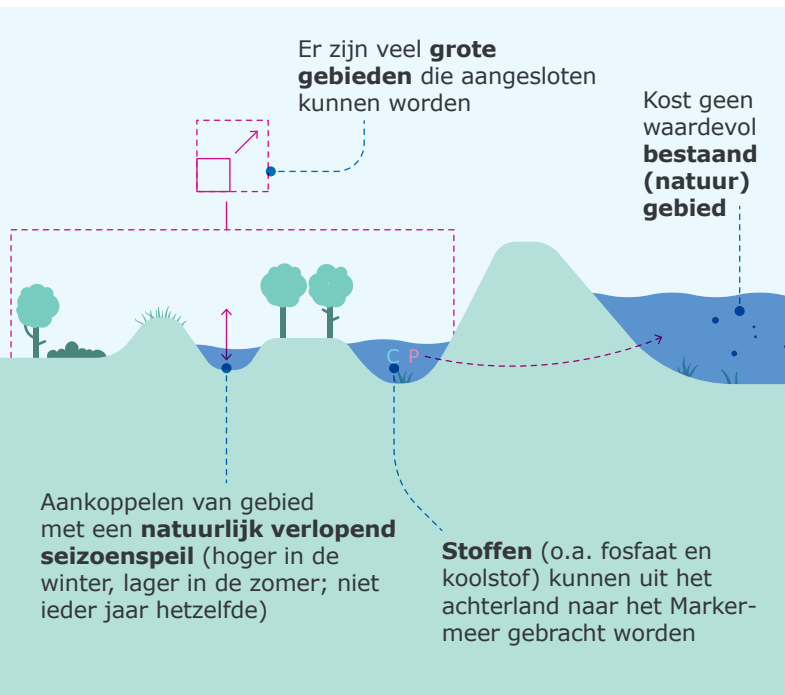

- Risico's

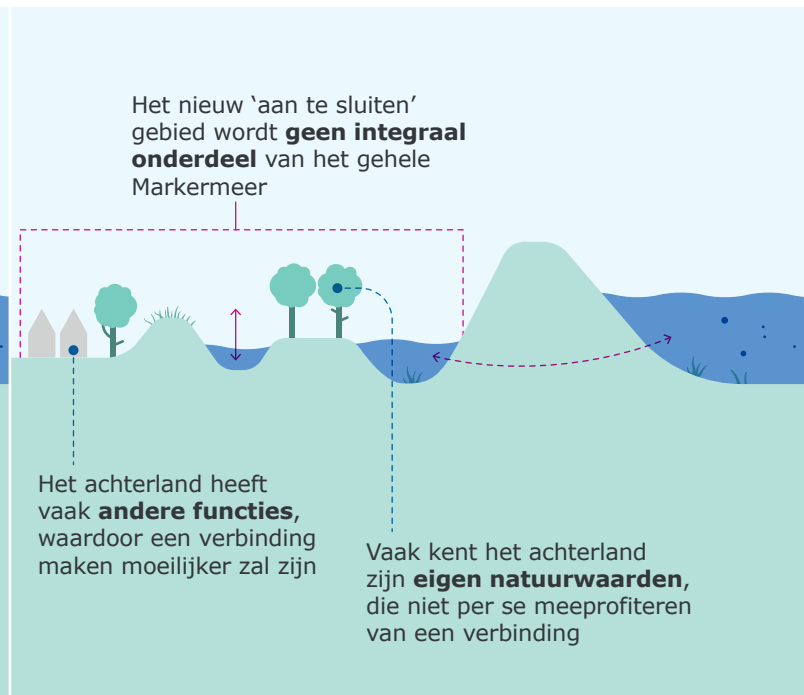

HUIDIGE SITUATIE VAN VERBINDEN MET ACHTERLAND

Door dijken zijn er harde grenzen ontstaan voor planten en dieren, waardoor leefgebieden ontbreken en planten en dieren hun levenscyclus niet of onvoldoende kunnen voltooien. Bovendien is er geen natuurlijke aanvoer van voedingsstoffen zoals fosfor en koolstof.

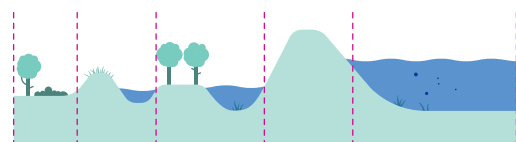

Advies

Verken de geschiktheid van achterlandgebieden met bestaande natuurwaarden voor verbinden met het Markermeer (kansen en risico's).
Verken de maatschappelijke haalbaarheid van nieuwe verbindingen met achterland dat nu andere functies heeft dan natuur.
Breng in beeld hoe verbindingen met achterland kunnen worden vormgegeven, om natuurwinst te behalen voor het Markermeer en vooruitgang voor het achterland.