

**Bovenaanzicht**  
Schaal 1:50

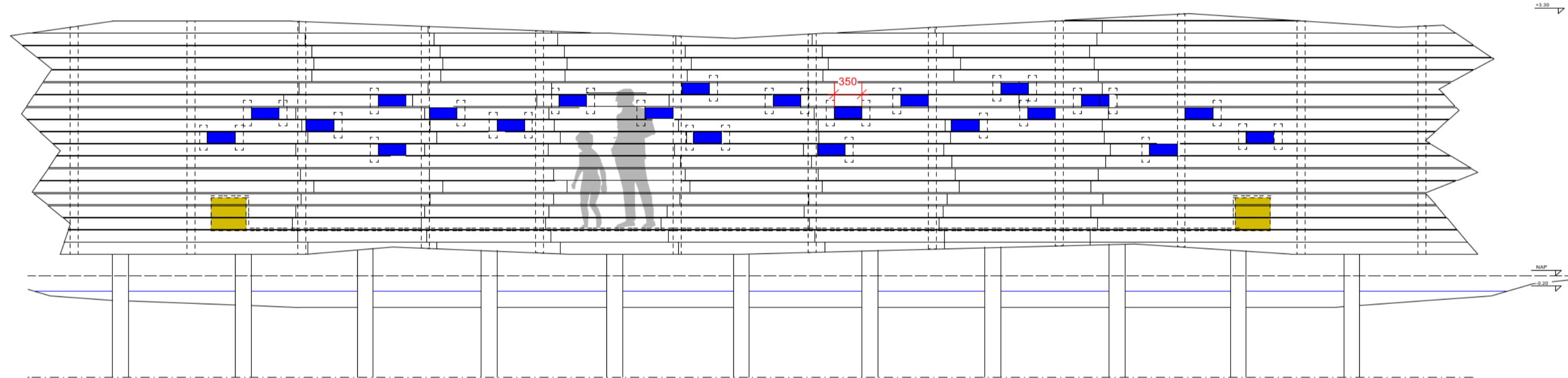

**Vooraanzicht**  
Schaal 1:50

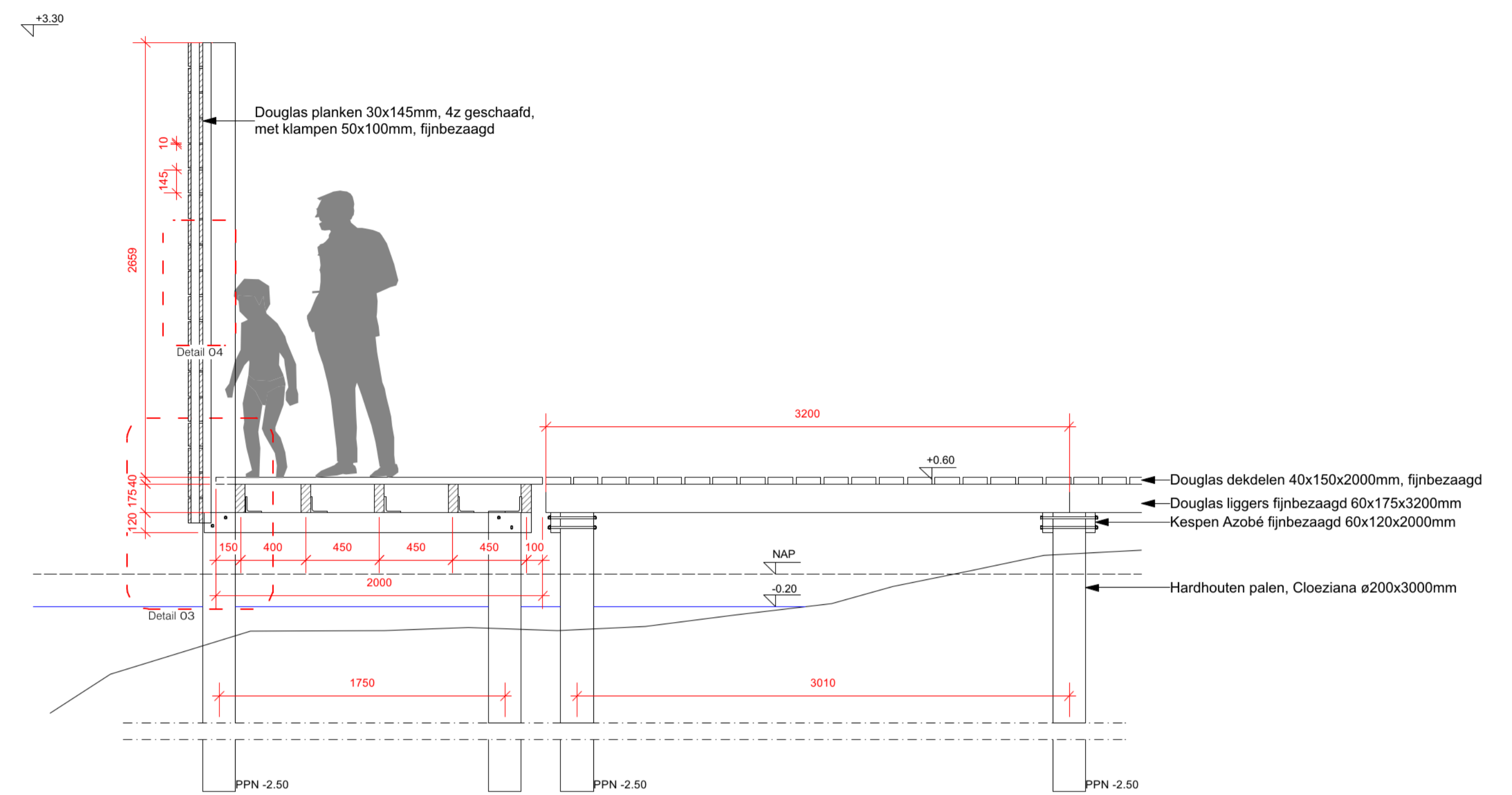

**Doorsnede B19-B19**  
Schaal 1:25

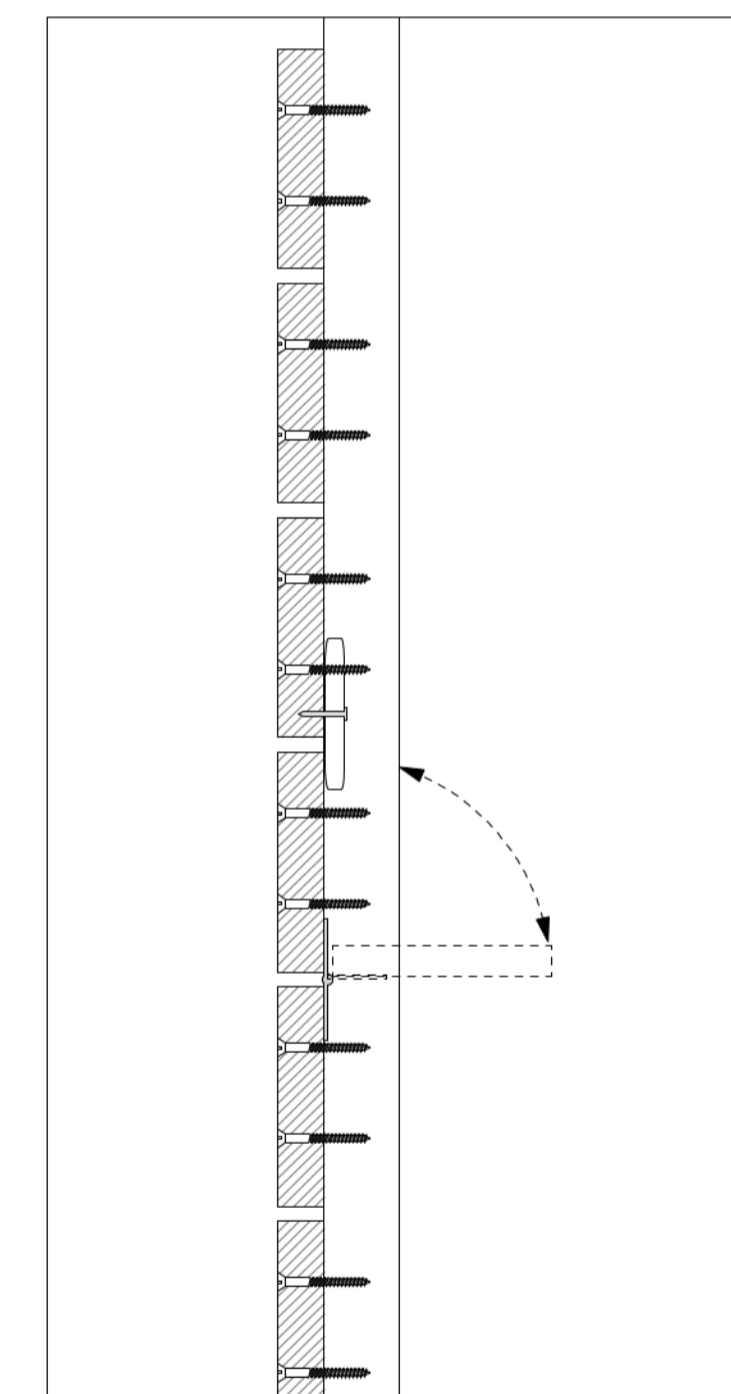

**Detail 04: Zijaanzicht luik voor kijkgaten**  
Schaal 1:5

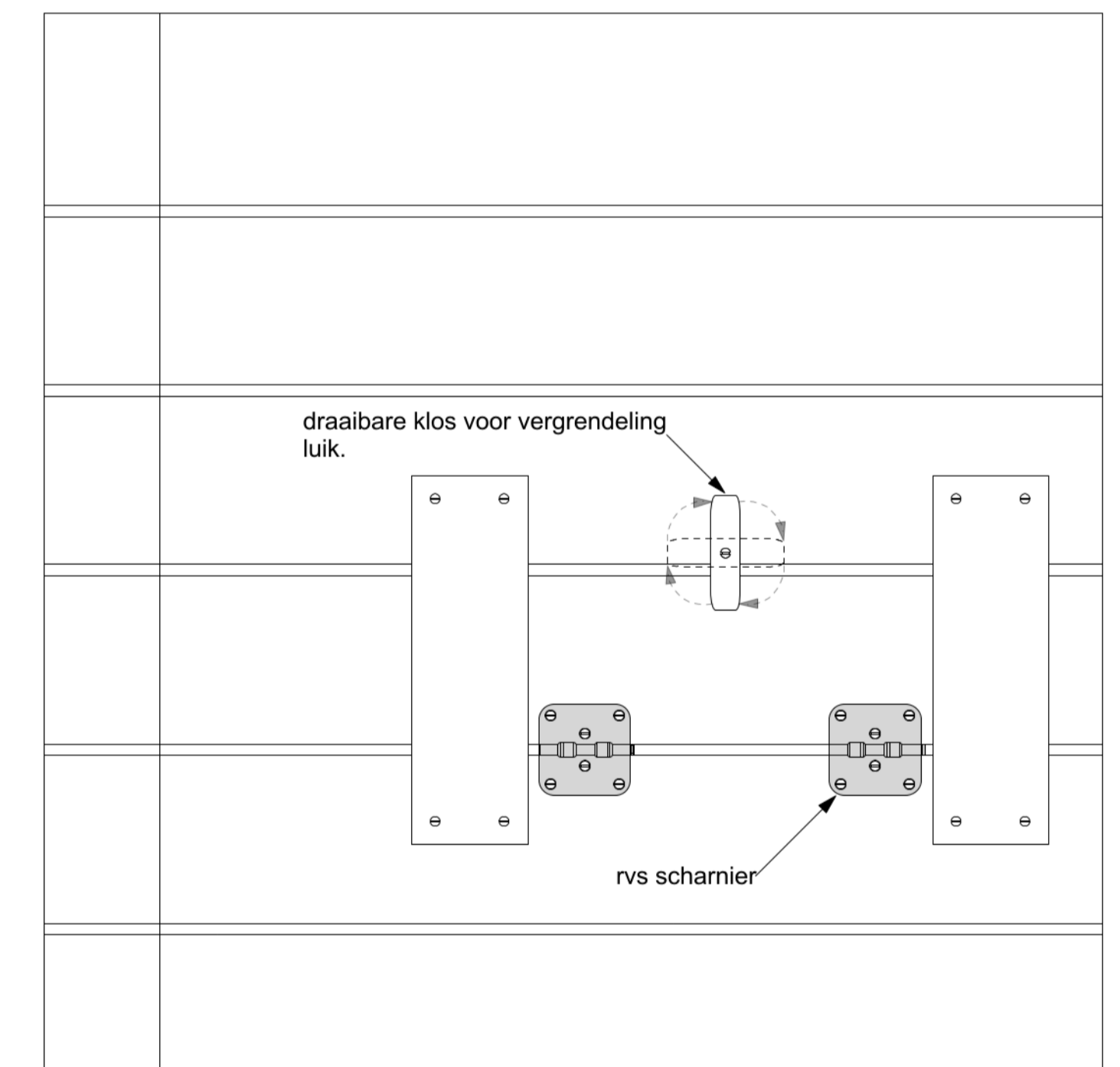

**Detail 04: Vooraanzicht luik voor kijkgaten**  
Schaal 1:5

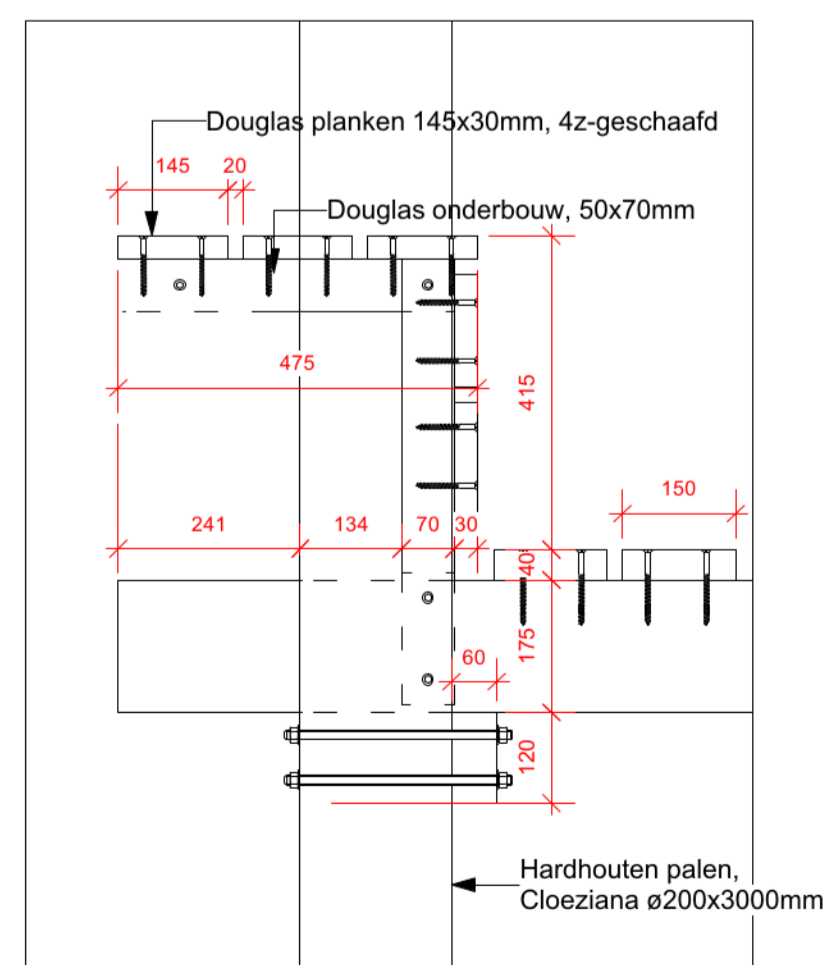

**Detail 01: doorsnede A19-A19 : houten bank**  
Schaal 1:10

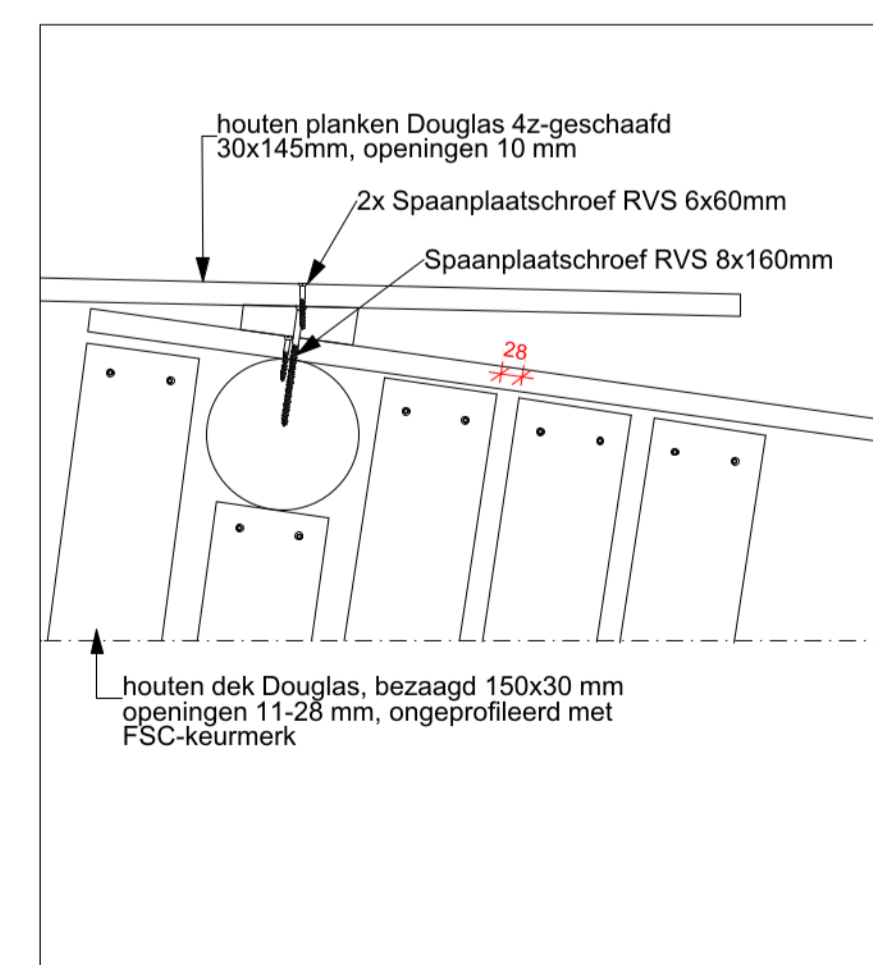

**Detail 02: knooppunt overlappende planken**  
Schaal 1:10

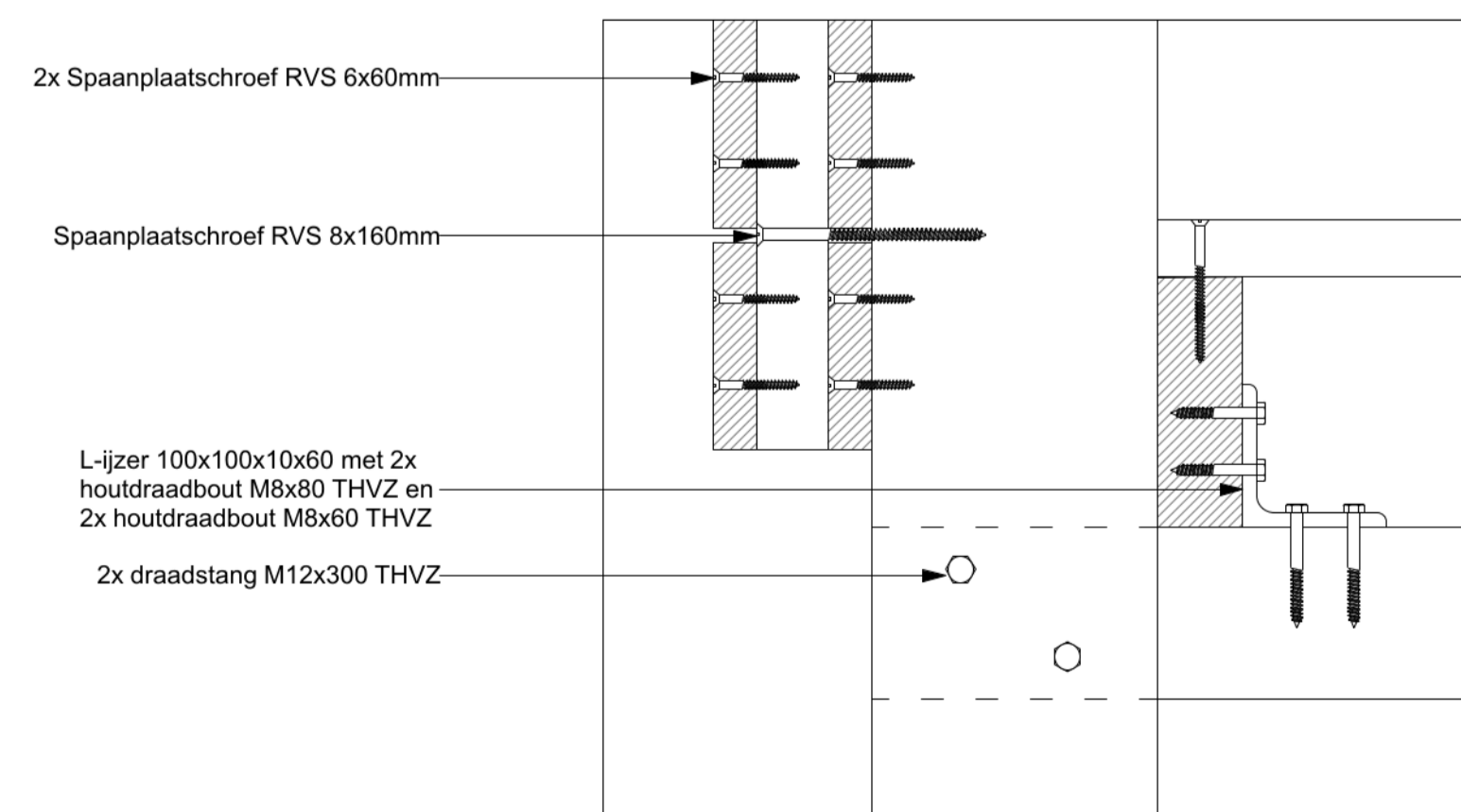

**Detail 03: snede kijkwand aan paal**  
Schaal 1:5

**Materialisatie:**  
 • Wanden: 4zijdig geschaafd Douglas hout.  
 • Houten bekleding moet vanwege duurzaamheid goed kunnen drogen (duurzaamheidsklasse 3, PEFC of FSC keurmerk). Daarom onderzijde hout minimaal op +0,20 NAP. (i.v.m. restzetting)  
 • Vloer: paaljukken tropisch hardhout en bovenbouw bezaagd Douglas hout. (duurzaamheidsklasse 3, PEFC of FSC keurmerk).

As-Built

wijziging dd.:	omschrijving wijzigingen

alle maten in mm tenzij anders aangegeven.  
 Alle maten dienen in het werk te worden gecontroleerd.

project:	<b>Uitkijktorens</b>		
projectnr.:	ZZ1702871	tek. nr.:	2100918
onderdeel: Rev. Aalscholverform.:	A1	blad nr.:	R-03
contactpersoon:	schaal: 1:50/25/10/5	datum:	12-09-2018
	tel: [redacted]	maateenheid:	mm
	mail: [redacted]		
opdrachtgever:	Boskalis B.V.		
projectadres:	Marker Wadden		
getekend:	gecontr.:	vrijgegeven:	

**flora nova** Hoveniers & Constructiewerken  
 Adres: Molenstraat 41B  
 Plaats: 4061 AB Ophemert  
 Tel: 0344 - 65 13 24  
 Fax: 0344 - 65 20 74  
 web: www.flora-nova.nl