



RWS BEDRIJFSVERTROUWELIJK

Contactpersoon

Datum
11 januari 2021

Bijlage:
2

memo

Overzicht vergunningen, E-eilanden, beheer en overdracht.

Voor de aanleg van de E-eilanden wordt gebruik gemaakt van put 3. Voor de aanleg van de E-eilanden zijn de belangrijkste vergunningen geregeld.

1. De NB-vergunning is verlengd tot 2030;
2. In de Ontgrondingvergunning is nog ruimte en deze loopt tot en met 2026;
3. Het gebied van de E-eilanden pas binnen het Projectplan Water en deze loopt tot en met 2026;
4. Het verkeersbesluit is verlengd.

In de bijlage wordt een overzicht gegeven van de NB- en Ogw vergunningen en het Projectplan Water.

Voor beheer van de ABCD- eilanden spelen de volgende aspecten m.b.t. de vergunningen:

1. Projectplan water.
Met oplevering van het contract is Projectplan Water uitgewerkt. Voor specifieke activiteiten moet door beheerder een melding worden gedaan of een projectplan Water aangevraagd. Er geen vrijstelling. De Marker Wadden worden niet opgenomen in de legger, het waterstaatwerk Markermeer wordt niet gewijzigd.
2. Ontgrondingenvergunning (Put 1 en 2) staat op naam van RWS en kan in het kader van het MJO voor de ABCD-eilanden door Bouwteam gebruikt worden. Zolang de aanleg van E-eilanden speelt, zal de ontgrondingen vergunning niet overgedragen worden aan Natuurmonumenten.
3. NB-vergunning staat op naam van RWS en is gerelateerd aan de aanlegwerkzaamheden. Zolang de aanleg van E-eilanden speelt, zal de ontgrondingen vergunning niet overgedragen worden Natuurmonumenten.
4. Voor beheerplan Natura2000 zal onderling afstemming gezocht worden door beheerder Marker Wadden en beheerder Markermeer

Bijlage 1: overzicht zandwinputten

Voor de aanleg van de Marker Wadden wordt uit 4 putten (zie figuur 1) holoceen en zand gewonnen en is een slibgeul aangelegd. De putten maken onderdeel uit van het onderwaterlandschap en zijn ruimtelijke afgebakend, zie bijlage 1 (figuur 2 en 3).



Figuur 1: overzicht Marker Wadden en zandwinputten.

Put 1 t/m 4 vallen onder besluit Projectplan eerste fase Marker Wadden, kenmerk MD-AF2014227/ES/MW dd 5-6-2015, geldig tot 31-12-2026

Put 1 t/4 vallen onder Ontgrondingsvergunning Marker Wadden, kenmerk 100440 dd 12-6-2015, geldig tot 31-12-2026, zie bijlage 1.

Put 1 en 2 vallen onder Natuurbeschermingswet: vergunning voor de realisatie van de eerste fase van de Marker Wadden in het Markermeer-IJmeer, kenmerk 1755816 dd 9-6-2015, geldig tot 31-12-2026, zie bijlage 1.

Voor Put 3 en 4 zijn wijzigingen doorgevoerd:

-Wet Natuurbescherming: vergunning voor verruiming zoekgebied voor zandwinning Marker Wadden, kenmerk 2104314 dd 4-12-2017 geldig tot **31-12-2020**, zie bijlage 1, **met** wijziging van vergunning voor zandwinning Marker Wadden, kenmerk 2184653 dd 6-2-2018.

Deze vergunning is verlengd tot 31-12-2030: Wet natuurbescherming: verlenging vergunning voor verruiming zoekgebied voor zandwinning Marker Wadden, kenmerk 2706365, dd 1-12-2020.

- Besluit Projectplan Waterwet "eerste fase Marker Wadden":_Verruiming zoekgebied voor zandwinning, kenmerk RWS-2017/44816 dd 16-11-2017, betreft een wijziging van_MD-AF2014227/ES/MW (Projectplan eerste fase Marker Wadden), **geldig tot 31-12-2026**, zie_bijlage 1
- Beschikking verruiming ontgroning Marker Wadden, kenmerk 149435, dd 7-12-2017, geldig tot **31-12-2026**

Bijlage 2: overzicht vergunningen:

- **Projectplan in het kader van de Waterwet**, eerste fase Marker Wadden, kenmerk MD-AF2014227/ES/MW dd 5-6-2015, geldig tot 31-12-2026, zie ook figuur 2.

Vergunninghouder RWS

Projectbeschrijving; ..Er wordt een slibgeulenstelsel gegraven in combinatie met diepe zandwinputten. Het materiaal dat hieruit vrijkomt, wordt gebruikt voor het maken van de natuureilanden....

Omvang:

In het besluit project plan wordt ruimte gegeven om:

- max. 6 winputten
- max. 120 ha te gebruiken voor zandwinning, waarbij een afzonderlijke put niet groter mag zijn dan 100 ha (incl. eisen dimensies)
- max. 500 ha slibgeulen te creëren (incl. dimensie eisen)
- max. 1000 ha bovenwaterlandschap aan te leggen in 10 jaar (eisen aan afspraken over beheer)

- Besluit Projectplan Waterwet "eerste fase Marker Wadden": Verruiming zoekgebied voor zandwinning, kenmerk RWS-2017/44816 dd 16-11-2017, betreft een wijziging van MD-AF2014227/ES/MW (Projectplan eerste fase Marker Wadden), zie *figuur 3* bij bijlage 1

Omvang:

Het totale zoekgebied wordt uitgebreid van 5.400 naar 6.600 ha

- **Ontgrondingsvergunning Marker Wadden**, kenmerk 100440 dd 12-6-2015, geldig tot 31-12-2026

Vergunninghouder RWS

Artikel 1 vergunde activiteit 4: er mag maximaal 41,4 miljoen m³ (19,5m³ zand en 21,9 m³ holoceen materiaal) bodemmateriaal ontgraven worden;

Artikel 1 vergunde activiteit 6: In de registratie zoals genoemd in voorschrift 6 dient tevens te worden aangegeven of het vrijkomende bodemmateriaal op de locatie Marker wadden is verwerkt, dan wel is afgevoerd.

Projectomschrijving:... "Er worden één of meerdere geulen gegraven in combinatie met zandwinputten (waar de onderhavige aanvraag betrekking op heeft): het "onderwaterlandschap". Het materiaal dat hieruit vrijkomt wordt gebruikt voor het maken van het "bovenwaterlandschap". De geulen en putten vangen het slib in dat eveneens kan worden gebruikt om de eilanden en de natuur in de archipel te bouwen.

Omvang:

-max. 41,4 miljoen m³ (19,5 miljoen m³ zand en 21,9 miljoen m³ holoceen (incl. uitvoeringseisen)

-Beschikking verruiming ontgroning Marker Wadden, kenmerk 149435, dd 7-12-2017, geldig tot 31-12-2026

Omvang:

-Er zal 5,6 miljoen m³ extra bodemmateriaal worden ontgrond.

- **Natuurbeschermingswet:** vergunning voor de realisatie van de eerste fase van de Marker Wadden in het Markermeer-IJmeer, kenmerk 1755816 dd 9-6-2015, geldig tot 31-12-2026

Vergunninghouder RWS

Besluit , voorschrift 4: zand mag in het plangebied worden gewonnen daar waar het

water dieper is dan 3 meter. Zandwinning vindt op zodanige wijze plaats dat de waterbodem van – 3meter diep en ondieper niet worden aangetast.

Projectomschrijving:...*"Er wordt gebruik gemaakt van een invangstelsel voor slib en dit slib wordt gebruikt voor de aanleg van de eilanden....*

Omvang:

-max. 41,4 miljoen m³ (19,5 miljoen m³ zand en 21,9 miljoen m³ holoceen (incl. uitvoeringseisen o.a. stikstof, vertroebeling)

- max. 1,7 miljoen m³ ingevangen slib

- 1000 ha natuureiland

- Wet Natuurbescherming: vergunning voor verruiming zoekgebied voor zandwinning Marker Wadden, kenmerk 2104314 dd 4-12-2017 geldig tot 31-12-2020. Deze vergunning is verlengd tot 31-12-2030: Wet natuurbescherming: verlenging vergunning voor verruiming zoekgebied voor zandwinning Marker Wadden, kenmerk 2706365, dd 1-12-2020.

Vergunninghouder RWS

Besluit, voorschrift 7: *De zandwinning wordt alleen toegestaan voor de realisatie van de Marker Wadden en niet voor andere doeleinden.*

Projectomschrijving:...*"De verruiming van de zoeklocaties van de zandwinning die nu wordt aangevraagd wordt, is bedoeld voor de eilanden D2 en E1 en E2"...*

In totaal mag 47 mln m³ grond gewonnen worden.

Omvang

In totaal mag 47 miljoen m³ (23,5 miljoen zand en 23,5 miljoen m³ grond gewonnen worden.

- Wet Natuurbescherming: wijziging van vergunning voor zandwinning Marker Wadden, kenmerk 2184653 dd 6-2-2018.

Wijziging regelt het tweede deel , **voorschrift 7** (en niet voor andere doeleinden) komt te vervallen: *De zandwinning wordt alleen toegestaan voor de realisatie van de Marker Wadden. Het te vermarkten zand komt dus ten gunste van project Marker Wadden.*



Figuur 2, ruimtelijke afbaking conform projectplan water

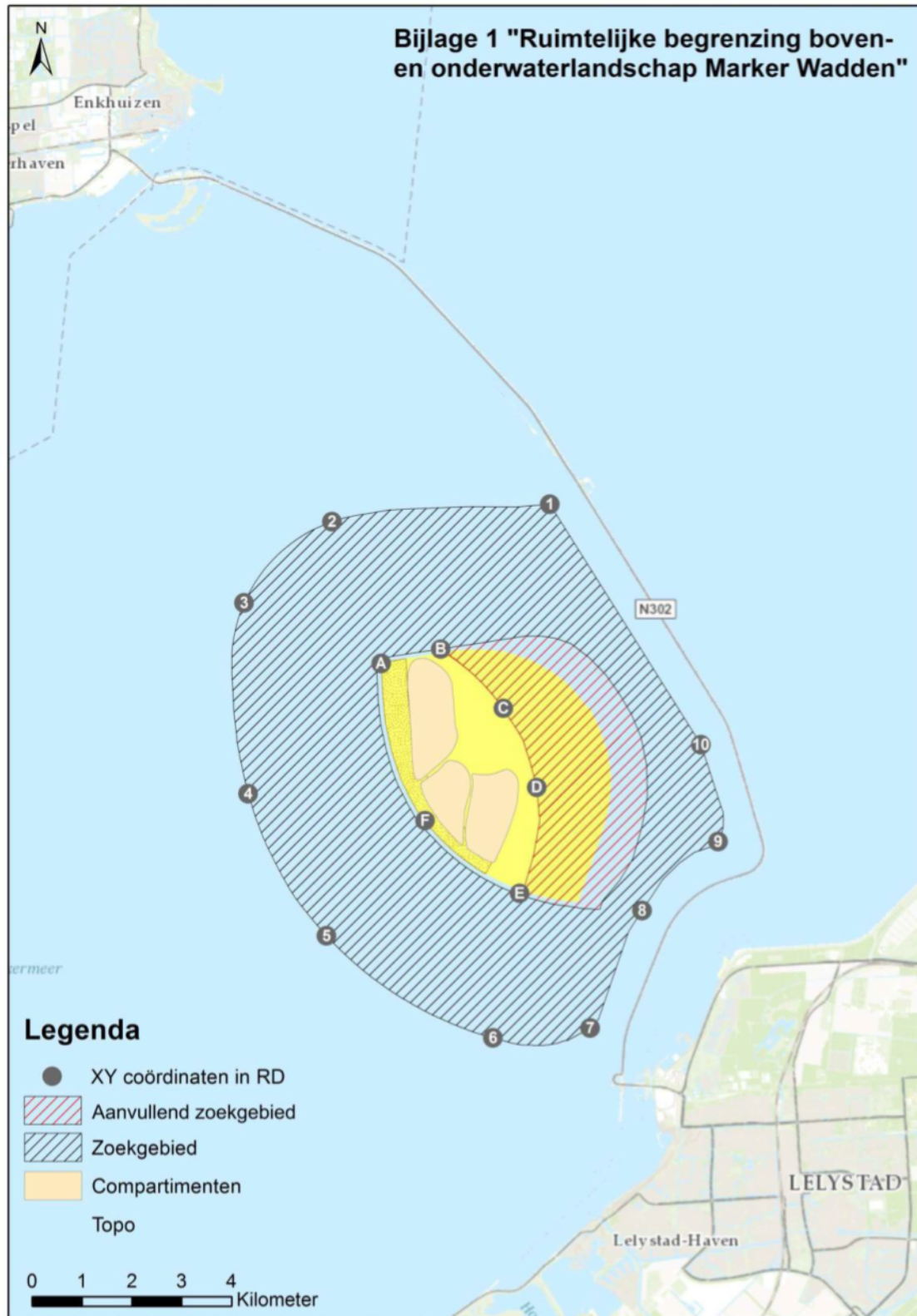

Figuur 3, zoekgebied bij verruiming vergunningen

