

Van: (MN)  
Verzonden: dinsdag 25 mei 2021 17:00  
Aan:   
Onderwerp: Linge Horst en Helleviet

Hallo ,

Over Linge Horst nog 2 vragen.

Hoeveel ruimte blijft er over tussen jullie station en de watergang? Hier moet nog voldoende ruimte overblijven om het onderhoud van de watergang te kunnen blijven uitvoeren. Wat gaat er met de MrGreen locatie gebeuren nu de tweede bouw fase niet doorgaat?



En voor Helleviet dezelfde vraag over MrGreen. Wat gaat er met de MrGreen locatie gebeuren nu de tweede bouw fase niet doorgaat?

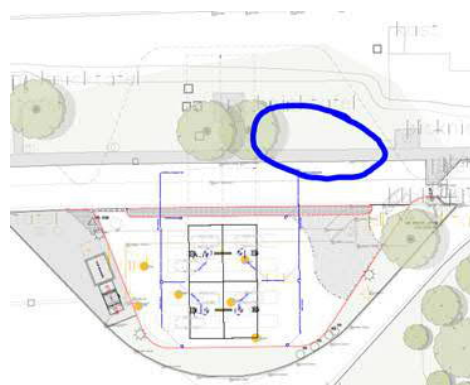

Alvast bedankt en ik zie je reactie graag tegemoet.

Met vriendelijke groet,

Senior adviseur vergunningverlening

Rijkswaterstaat Midden-Nederland  
"Smedinghuis" Zuiderwagenplein 2 | 8224 AD Lelystad  
Postbus 2232 | 3500 GE Utrecht

M | [@rws.nl](mailto: @rws.nl)  
[www.rijkswaterstaat.nl](http://www.rijkswaterstaat.nl)

Water. Wegen. Werken. Rijkswaterstaat.