

Date : 8-2-2018 16:59:47

From : [redacted]@rhdhv.com
 To : [redacted] (WVL)" [redacted]@rws.nl, "[redacted] - Waterschap Vallei en Veluwe" [redacted]@vallei-veluwe.nl
 Subject : RE: Plaatje conclusiesen retour versie eindrapport
 Attachment : TPBD9964_Westdijk-TGG_Deelrapport_Oppwater_20180208.pdf;TPBD9964_Westdijk-TGG_Eindrapport_20180208.pdf;image001.png;

Ha [redacted] en [redacted],

Hierbij de laatste versie van het eindrapport...ik heb alle opmerkingen verwerkt alleen het stukje over de kolomproef heb ik wat anders moeten opschrijven, ik bedoelde over de mate/snelheid van uitloging dat is aangepast.

Het opp.wateronderzoek bevat alleen feitjes met de conclusie dat de TGG het opp.water en het slib oplaad.

Ik pak morgen de andere rapporten door, geo en bodemsituatie via de bolletjes en en de aangepast teksten uit het eindrapport en het gw-onderzoek ook tenzij ik het rapport met opmerkingen eerder krijg...de essentie is verwoord in het eindrapport, dus dat moet lukken..

Voor vragen hoor ik jullie graag

[redacted]

From: [redacted] (WVL) [mailto:[redacted]@rws.nl]
Sent: donderdag 8 februari 2018 14:44
To: [redacted]
Cc: [redacted] - Waterschap Vallei en Veluwe
Subject: RE: Plaatje conclusiesen retour versie eindrapport

Heb je ook al een aangepast grondwater rapport? Of moet k de eerdere gebruiken?

Over uurtje weer bereikbaar

[redacted]

Van: [redacted] [mailto:[redacted]@rhdhv.com]
Verzonden: donderdag 8 februari 2018 13:49
Aan: [redacted] (WVL)
CC: [redacted] - Waterschap Vallei en Veluwe
Onderwerp: RE: Plaatje conclusiesen retour versie eindrapport

Ha [redacted],

Tanx ik ga ermee aan de slag en goed dat je bromide zag...die pak ik door...ik heb met [redacted] afgesproken dat wij geen uitspraak doen over de gemeten waarden in het opp. water in relatie tot een normwaarde...de gemeten waarden zijn de opmaat geweest voor de slootproef en onderbouwing of de huidige situatie wel/niet kan...

Ik pas het opp water rapport aan en die mail ik je...dat wordt hopelijk vandaag nog.....ik ben benieuwd wat jij van de mate van opladen vindt...

Voor vragen hoor ik je graag



From: [redacted] (WVL) [mailto:[redacted]@rws.nl]
Sent: donderdag 8 februari 2018 13:24
To: [redacted] - Waterschap Vallei en Veluwe; [redacted]
Cc: [redacted]
Subject: RE: Plaatje conclusies en retour versie eindrapport

Beste

Ik heb nog een paar puntjes

Gelet op onderstaan plaatje. grondwater bromide is 0,3 mg/l het VRniet 10 mg/l...???

[redacted] ik ga vanmiddag verder met dat andere rapport ...grondwater.in dezelfde lijn, .echter als je al een bijgewerkte word versie hebt zou ik deze graag ontvangen, zodat we geen zaken dubbel doen.

Verder zou ik ook nog graag een blik werpen op rapport oppervlaktewater....

Tot later



Van: [redacted] [mailto:[redacted]@Vallei-Veluwe.nl]
Verzonden: woensdag 7 februari 2018 20:54
Aan: [redacted]; [redacted] (WVL)
Onderwerp: Plaatje conclusies

Ha [redacted],

Neem je dit ook nog op in je eindrapport bij conclusies, om situatie helder te maken.

Ter vervanging van het plaatje bij de conclusies.

Fijne avond

Principeschets bromideverontreiniging (< 10 mg/l achtergrondwaarde)

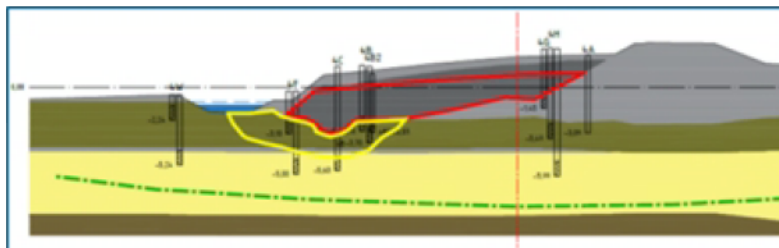

- Rood = hoge concentraties 1200-1800 mg/l
- Geel = middelhoge concentraties 25-530 mg/l
- Groen = lage concentraties < 10 mg/l (is achtergrondwaarde)

