

Date : 7-2-2018 20:53:33

From : [redacted]@Vallei-Veluwe.nl

To : [redacted]@rhdhv.com, [redacted]

(WVL) [redacted]@rws.nl

Subject : Plaatje conclusies

Attachment : 79DDFBD7EBCF491295DE4C043029CFBD.png;

Ha [redacted]

Neem je dit ook nog op in je eindrapport bij conclusies, om situatie helder te maken.

Ter vervanging van het plaatje bij de conclusies.

Fijne avond

Principeschets bromideverontreiniging (< 10 mg/l achtergrondwaarde)

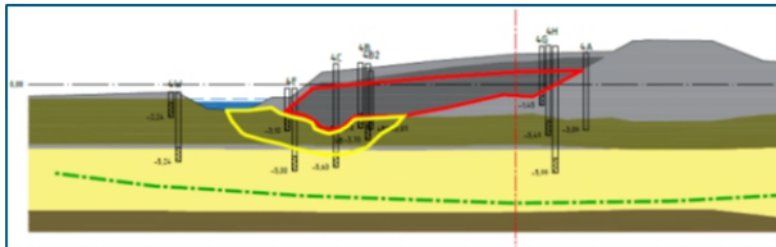

- Rood = hoge concentraties 1200-1800 mg/l
- Geel = middelhoge concentraties 25-530 mg/l
- Groen = lage concentraties < 10 mg/l (is achtergrondwaarde)

[redacted]

[redacted]

